BERGHAUPTEN *aktuell*

AMTSBLATT DER GEMEINDE BERGHAUPTEN

68. Jahrgang | Freitag, 8. März 2024 | Nummer 10

Die Gemeinde Berghaupten gratuliert unserem Dorfladen “Bitt´schön” ganz herzlich zur Auszeichnung

DORFLADEN mit HERZ

Die Übergabe der Auszeichnung findet am Samstag, den 9. März 2024, um 11.00 Uhr durch Bürgermeister Philipp Clever vor Ort statt. Alle Bürgerinnen und Bürger sind herzlich eingeladen, am Rahmenprogramm des “Bitt´schön” teilzunehmen.

Herausgeber:

Gemeindeverwaltung Berghaupten
Rathausplatz 2, 77791 Berghaupten
Verantwortlich für den amtlichen Teil:
Bürgermeister Philipp Clever
Telefon 07803/9677-0 | Fax 07803/9677-10
gemeinde@berghaupten.de, www.berghaupten.de

Öffnungszeiten:

Montag bis Freitag	8.00 bis 12.00 Uhr
Nachmittags:	
Montag	14.00 bis 16.00 Uhr
Mittwoch	16.00 bis 18.00 Uhr

oder nach Vereinbarung

Frühlings-Flohmarkt

Second-Hand-Basar

Schlosswald-halle Berghaupten

Kleidung und Spielsachen fürs Baby und Kind

Verkauf der Ware auf Kommission nach Größe und Art sortiert

Sonntag 10.03.24 10:00 – 12:00 Uhr

Für Schwangere Eintritt ab 9:30 Uhr

Im Foyer der Halle bewirtet die Grundschule Berghaupten mit Kaffee, Kaltgetränken, Kuchen und frischen Waffeln!

www.foerderverein-berghaupten.de

Freundes- und Förderkreis für Kinder und Jugendliche in Berghaupten

Das Seniorenteam Berghaupten lädt zum Singnachmittag ein

Der nächste Seniorennachmittag findet am

Mittwoch, den 13. März um 14.30 Uhr,
im Mehrzweckraum im Alten Schulhaus

statt. An diesem Nachmittag wollen wir gemeinsam singen, Frau Christine Kranz wird uns hierzu auf ihrem Keybord tatkräftig unterstützen.

Alle Seniorinnen und Senioren die gerne singen, sind zu diesem Nachmittag recht herzlich eingeladen.

Gerne dürfen Sie sich auch einbringen, in Form von Gedichten oder kleinen Geschichten.

Fürs leibliche Wohl ist wie immer bestens gesorgt.
Wir freuen uns auch auf „neue Gesichter“!!

Ihr Seniorenteam Berghaupten mit
Hannelore Rück, Elisabeth Dietze, Bärbel Harter,
Wolfgang Hock, Marianne Restle und Susanne Zapf

Biotopverbundplanung: Ergebnisse der Datenerhebungen und erste Maßnahmenentwürfe liegen vor

In Zusammenarbeit mit dem Landschaftsplanungsbüro Gaede + Gilcher (G+G) aus Freiburg und dem Landschaftserhaltungsverband Ortenau e.V. (LEV) entwickelt die Gemeinde ein Biotopvernetzungskonzept. Dabei geht es darum, vorhandene Biotopflächen zu optimieren und die Möglichkeiten abzuschätzen, Wanderkorridore oder Trittsteinbiotope für gefährdete Kleintierarten vor dem Hintergrund eines eklatanten Rückgangs dieser Arten zu schaffen. Ziel ist somit die Vernetzung dieser „Inseln“ und damit der dort lebenden Populationen. Die Fachleute von G+G waren dazu in 2023 im Gelände unterwegs, um Erhebungen durchzuführen und die notwendigen Daten für das Projekt zu sammeln. Die Entwürfe der Planungen und Maßnahmen befinden sich derzeit noch in Bearbeitung und sollen nach der Abstimmung mit den betroffenen Behörden (Landratsamt Ortenaukreis, Regierungspräsidium Freiburg) im Rahmen einer weiteren, öffentlichen Infoveranstaltung erläutert bzw. zur Diskussion gestellt werden. Bitte merken Sie sich daher folgenden Termin bereits heute vor:

Montag, den 22.04.2024 um 20.00 Uhr,
Ort: Schlosswaldhalle

Die Entwürfe stehen voraussichtlich ab dem 16.04.2024 auf unserer Homepage zur Einsicht und zum Download zur Verfügung. Die darin enthaltenen Maßnahmen stellen lediglich unverbindliche Vorschläge / Entwürfe dar, deren Umsetzung rein freiwillig ist.

Weitere Infos und Kontaktdaten zur Gemeindeverwaltung, zu G + G sowie zum LEV finden Sie auf unserer Homepage unter dem Stichwort „Biotopverbundplanung“. Machen Sie mit, bringen Sie sich ein und tragen Sie dazu bei, dass das Projekt gelingt und die Gemeinde dadurch einen wertvollen Beitrag zum Artenschutz unter Berücksichtigung der Belange der Landwirtschaft und der Grundstückseigentümer leisten kann.

Infos zum Glasfaser-Netzausbau der UGG in Berghaupten

Die Fa. Unsere Grüne Glasfaser (UGG) will ein leistungsfähiges Glasfasernetz im Ortskern bauen. Interessenten müssen sich bis spätestens **30.04.2024** (Frist wurde von der UGG nochmals verlängert!) für einen Anschluss entscheiden.

Ihr Kontakt zur UGG:
kostenfreie Hotline: 0800 410 1 410; info@unseregrueneglasfaser.de

Zur Verdeutlichung, welche Häuser durch wen ans Glasfasernetz angeschlossen werden, siehe die Übersicht über die Ausbaugebiete weiter unten. Achtung: Nur die dunkelgrüne Fläche im Ortskern wird von der UGG erschlossen!

Weitere Infos finden Sie auch auf www.berghaupten.de

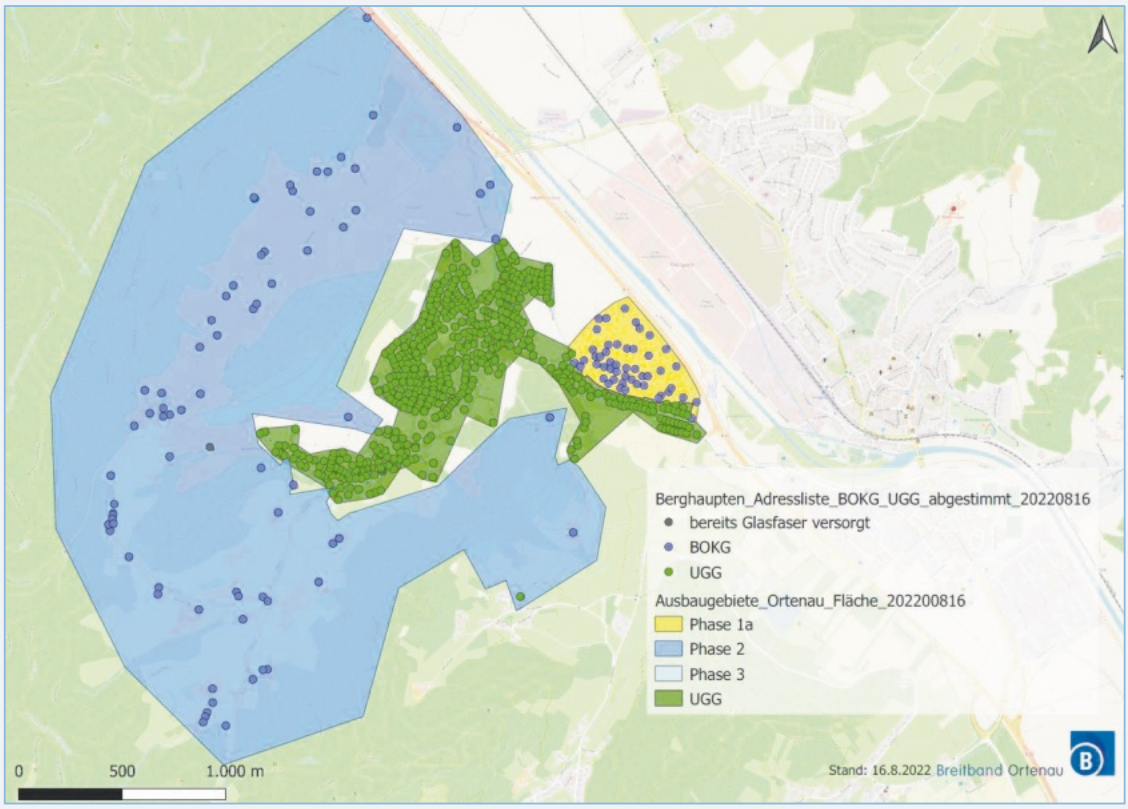

Ihr Ansprechpartner für private Anzeigen:
ANB-Reiff Verlag, Marlener Straße 9, 77656 Offenburg
Telefon: 07 81 / 5 04-14 55, Telefax: 07 81 / 5 04-14 69
E-Mail: anb.anzeigen@reiff.de/www.anb-reiff.de
Anzeigenschluss: Dienstag, 16.00 Uhr

Zustellprobleme: Tel. 0781/504-5566, anb.zustellung@reiff.de

Aboservice: Tel. 0781/504-5566, anb.leserservice@reiff.de

Für gewerbliche Anzeigen und Beilagen:
Lorena Sperduto-Falk
Telefon: 0 7 81 / 5 04-14 54
Telefax: 07 81 / 5 04-14 69
E-Mail: lorena.sperduto-falk@reiff.de

Bereitschaftsdienste

Ärzte

Notfallpraxen und Ärztlicher Bereitschaftsdienst

Patienten können bei akuten Erkrankungen ohne vorherige Anmeldung während der Öffnungszeiten direkt in die Notfallpraxen kommen:

- **Achern**, Ortenau Klinikum Achern, Josef-Wurzler-Str. 7, 77855 Achern
  Öffnungszeiten: Samstag, Sonn- und Feiertage 10 bis 16 Uhr
- **Offenburg / Erwachsene**, Ortenau Klinikum Offenburg-Kehl, Ebertplatz 12, 77654 Offenburg
  Öffnungszeiten: Montag, Dienstag, und Donnerstag von 19 - 22 Uhr
  Mittwoch und Freitag von 16 bis 22 Uhr
  Samstag, Sonn- und Feiertage von 8 bis 22 Uhr
- **Offenburg / Kinder**, Ortenau Klinikum Offenburg-Kehl, Ebertplatz 12, 77654 Offenburg
  Öffnungszeiten: Montag bis Freitag von 19 bis 22 Uhr
  Samstag, Sonn- und Feiertage von 9 bis 21 Uhr
- **Lahr**, Ortenau Klinikum Lahr-Ettenheim, Klostenstraße 19, 77933 Lahr
  Öffnungszeiten: Samstag, Sonn- und Feiertage von 10 bis 16 Uhr
- **Wolfach**, Ortenau Klinikum Wolfach, Oberwolfacher Straße 10, 77709 Wolfach
  Öffnungszeiten: Samstag, Sonn- und Feiertage von 10 bis 16 Uhr

Rufnummer für den ärztlichen Notdienst (allgemein, kinder-, augen- und HNO-ärztlicher Notfalldienst): 116117 (Anruf ist kostenlos)
In **lebensbedrohlichen Situationen** ist der Rettungsdienst/ Notarzt unter der **Notrufnummer 112** zu alarmieren.

Akutelle Infos zu den Notfallpraxen sind auch auf der homepage https://www.kvbawue.de/buerger/notfallpraxen/ ersichtlich.

Für den zahnärztlichen Notfalldienst ist die KassenZahnärztliche Vereinigung (KZV) zuständig. Infos hierzu unter https://www.kzvbw.de/patienten/zahnarzt-notdienst/

Wichtige Rufnummern

Notrufe:		Störungsdienste:		
Polizei	110	Wassermeister J. Lienhard	0172 / 7 677 450	
Feuerwehr / Rettungsdienst	112	Gas: badenova AG	0800 / 2 767 767	
Allg. ärztlicher Notfalldienst	116 117	Strom: E-Werk Mittelbaden	07821 / 28 00	
Kinderärztlicher Notfalldienst	116 117	Kabel-TV: Vodafone	0800 / 1 721 234	
Augenärztlicher Notfalldienst	116 117			
Zahnärztliche Notrufnummer	0761 / 120 120 00			
Giftnotruf (Uni-Klinik FR)	0761 / 19240	**Landratsamt Ortenaukreis**	0781 / 805-0	
Sozialstation St. Martin	98 05 40	**Gemeindeverwaltung Berghaupten (Rathaus):**	**07803 / 9677-0**	**Durchwahl**
		Bürgermeister	Philipp Clever	-20
Dorfhelferinnen (Einsatzleitung)	07835 / 631284	Assistenz des Bürgermeisters / Sekretariat	Christiane Kranz	-80
		Zentrale / Bürgerbüro, Einwohnermeldeamt, Passamt, Fundbüro, Amtsblatt	N. N.	-30
Polizeiposten Gengenbach	96 62-0	Leiter Hauptamt, Grundbucheinsichtsstelle, Ratschreiber	Ralf Hertle	-40
		Vermietungen, Veranstaltungen, Konzessionen	Melissa Göppert	-65
Verlässliche Grundschule (Michaela Grim)	0171 / 7518264	Hauptamt, Ferienprogramm, Rentenangelegenheiten	Annette Sommerfeld	-45
		Leiter Rechnungsamt,	Robert Vogt	-50
		stv. Leiterin Rechnungsamt	Katrin Oehler	-55
		Gemeindekasse	Lisa Wacker	-90
Grundschule Berghaupten	44 31	Archiv	Beate Schätzle	-60
Ziegelwaldschule (Hauptschule mit Werkrealschule) und Heinrich-Heine-Realschule Gengenbach	96 86-0	Bau- und Standesamt, Kinderbetreuung	Andrea Lienhard	-70
		Bauhofleiter	Hubert Bruder	0160 / 96316589
Marta-Schanzenbach-Gymnasium Gengenbach	93 88-0	Förster (Gemeindewald)	Peter Zink	0170 / 9002117
		Förster (Privatwald)	Martin Schnaitter	0162 / 2535708

Ambulante Dienste

FAMILIENWERK SÖLDEN

Mit vollem Einsatz. Mitten im Leben.

Familienwerk Sölden -
Stationsgebiet Berghaupten

Mit vollem Einsatz. Mitten im Leben. Zum Wohle unserer Familien.

Wann kommt die Dorfhelferin oder Familienpflegerin in Ihre Familie? Wann haben Sie Anspruch auf diese Hilfe?

Sie befinden sich:
- im Krankenhaus
- zur Kur
- krankgeschrieben zu Hause (bei Risikoschwangerschaft oder

Entbindung zuzahlungsfrei).

Sie sind:
- Krankenversichert oder Beihilfe berechtigt
- Voll- oder Teilzeithausfrau oder Hausmann.

Sie haben
- Kinder unter 12 Jahren (AOK unter 14 Jahren) oder ein behindertes Kind
- eine Krankmeldung Ihres Arztes.

Sie suchen jemanden, der sich während Ihres Krankenstandes um Ihre Kinder, den Haushalt sowie die sonst regelmäßig von Ihnen ausgeführten Hausarbeiten und ggfs. landwirtschaftlichen Arbeiten kümmert.

Dann wissen Sie: Wir sind für Sie und Ihre Familie da und sorgen dafür, dass Sie sich in Ruhe erholen können, während unsere Fachkräfte die sonst von Ihnen täglich zu verrichtenden Arbeiten erledigen.

Apothekennotdienst

Freitag, 08.03.2024:	
Marien-Apotheke Schutterwald Hauptstr. 73, 77746 Schutterwald	Tel.: 0781 - 60 58 30 Fr. 08:30 bis Sa. 08:30 Uhr
Samstag, 09.03.2024:	
Löwen-Apotheke Oststadt Wilhelmstr. 9, 77654 Offenburg (Oststadt)	Tel.: 0781 - 3 61 41 Sa. 08:30 bis So. 08:30 Uhr
Sonntag, 10.03.2024:	
Stadt-Apotheke Offenburg Hauptstr. 43, 77652 Offenburg (Innenstadt)	Tel.: 0781 - 9 19 35 90 So. 08:30 bis Mo. 08:30 Uhr
Montag, 11.03.2024:	
Bartholomäus-Apotheke Hauptstr. 61, 77799 Ortenberg	Tel.: 0781 - 96 71 53 71 Mo. 08:30 bis Di. 08:30 Uhr
Dienstag, 12.03.2024:	
Schwarzwald-Apotheke Gengenbach Gartenstr. 16, 77723 Gengenbach	Tel.: 07803 - 32 51 Di. 08:30 bis Mi. 08:30 Uhr
Mittwoch, 13.03.2024:	
Rössle-Apotheke Hofweier Franckensteinstr. 30, 77749 Hohberg (Hofweier)	Tel.: 07808 - 34 68 Mi. 08:30 bis Do. 08:30 Uhr
Donnerstag, 14.03.2024:	
Stadt-Apotheke Gengenbach Hauptstr. 21, 77723 Gengenbach	Tel.: 07803 - 33 09 Do. 08:30 bis Fr. 08:30 Uhr
Freitag, 15.03.2024:	
Apotheke am Ebertplatz Ebertplatz 12, 77654 Offenburg (Oststadt)	Tel.: 0781 - 9 19 74 36 Fr. 08:30 bis Sa. 08:30 Uhr

Bitte sprechen Sie Ihren Hausarzt oder den derzeit behandelnden Arzt auf die Möglichkeit eines Einsatzes an.

Ihre Ansprechpartnerin und Einsatzleitung
für das Stationsgebiet Berghaupten

Barbara Armbruster
Tel.: 07835-631284| Mobil: 0176-1761 2796 | barbara.armbruster@familienwerk-soelden.de

Deutsches Rotes Kreuz Gengenbach

Beratung und Auskunft im Sozialbereich:
0160/96351848 (Herr Litterst)

Sanitätsdienst:
Wir bitten alle Veranstalter, die einen Sanitätsdienst benötigen, sich mindestens vier Wochen vorher zu melden bei:
M. Schulz 0175/7091804 ab 17.00 Uhr

Rathaus Aktuell

Aktuelle Öffnungszeiten im Rathaus

Die Gemeindeverwaltung im Rathaus ist für Ihre Anliegen zu folgenden Zeiten geöffnet:

Montag – Freitag	**8.00 bis 12.00 Uhr**
Nachmittags:	
Mittwoch	**16.00 bis 18.00 Uhr**

Aus betrieblichen Gründen bleibt das Rathaus bis auf Weiteres am Montagnachmittag geschlossen.

Außerhalb der Öffnungszeiten sind Termine nach Absprache jederzeit möglich.

Herr Bürgermeister Clever steht Ihnen sehr gerne auch außerhalb der Öffnungszeiten für persönliche Gespräche zur Verfügung. Bitte vereinbaren Sie hierfür telefonisch oder per E-Mail einen Termin bei Frau Kranz.

Palmenbinden beim Bauhof

Am **Montag 18.03.** und am **Dienstag 19.03.2024 findet** jeweils **ab 17.00 Uhr** beim Bauhof das Palmenbinden statt. Wir laden hierzu ein, damit am Palmsonntag eine große Zahl Mädchen und Jungen ihre Palme zur Pfarrkirche tragen können. **Bitte eine Gartenschere mitbringen!**

Beflaggung am Rathaus

Anlässlich des Nationalen Gedenktags für die Opfer terroristischer Gewalt wird am Montag, 11. März 2024 am Rathaus beflaggt.

Verantwortungsbewusste Hundehaltung

Mit der steigenden Zahl der Hunde in unserer Gemeinde „häufen“ sich auch die Klagen über unangenehme Begleiterscheinungen wie die Verschmutzung öffentlicher Bereiche durch Hundekot oder Lärmbelästigungen durch Hundegebell. Außerdem mussten wir feststellen, dass sich leider nicht alle Hundebesitzer an den in Berghaupten geltenden Leinenzwang halten und ihren Hund einfach frei herumlaufen lassen. Nach der Polizeiverordnung der Gemeinde müssen Hunde im sogenannten Innenbereich auf öffentlichen Straßen und Gehwegen an der Leine ausgeführt werden. Achtung: Hierzu zählt auch das Gewerbegebiet! Außerhalb bebauter Gebiete dürfen Hunde ohne Begleitung einer Person, die durch Zuruf auf das Tier einwirken kann, ebenfalls nicht frei herumlaufen. **Achtung: Auch am Waldsee müssen Hunde an die Leine und dürfen aus hygienischen Gründen nicht ins Wasser!**

Hinsichtlich des Themas Hundekot sind neben Wiesen und Feldern besonders Gehwege, Kinderspielplätze, Grünanlagen, Schulhöfe, Vor- und Hausgärten betroffen. Diese Orte werden von „Tierliebhabern“ nicht selten bewusst angesteuert, um ihre Vierbeiner dort ihr „Geschäft“ verrichten zu lassen. Die Folgen davon sind neben allgemeiner Verschmutzung vor allem auch die Gefahr der Übertragung von Bakterien und Krankheitserregern auf den Menschen. Besonders gefährdet sind spielende Kinder auf verschmutzten Spielplätzen und Schulhöfen. Außerdem können Fußgänger auf Hundekot sehr leicht ausrutschen und sich verletzen.

Die Verschmutzung durch Hundekot und das Nichtbeachten der Leinenpflicht stellen übrigens Ordnungswidrigkeiten dar, die von der Gemeinde entsprechend verfolgt werden können.

Wir appellieren deshalb an alle Hundehalter in unserer Gemeinde, die nachstehenden Regeln für eine verantwortungsbewusste Hundehaltung zu beachten.

Regeln für eine verantwortungsbewusste Hundehaltung:

1. Erziehen und halten Sie Ihren Hund so, dass er andere Bürger und Tiere nicht belästigt oder gefährdet.
2. Lassen Sie Ihren Hund regelmäßig auf Krankheitserreger untersuchen und impfen.
3. Nehmen Sie sich Zeit, wenn Sie mit Ihrem Hund „Gassigehen“. Lassen Sie Ihren Hund im Innenbereich nicht frei umherlaufen. Halten Sie ihn fern von Spielplätzen, Schulhöfen, Parkplätzen und Grünanlagen. Achten Sie darauf, dass Ihr Hund nur an geeigneten Stellen sein „Geschäft“ erledigt.
4. Benutzen Sie Kot-Sammelgeräte (z.B. Plastikbeutel), wenn Ihr Hund es einmal nicht mehr bis zu „seinem Platz“ schaffen sollte. Bitte verschließen Sie unbedingt den Beutel bevor Sie ihn in einem Abfallsammelbehälter entsorgen!
5. Bitte bedenken Sie: Wer ständiges Bellen, Anspringen und Hundekot nicht mag, ist nicht gleich automatisch ein Hundefeind.
6. Melden Sie Ihren Hund bei der Gemeinde an. (Ansprechpartnerin: Frau Wacker, Tel. 9677-90). Hier erhalten Sie auch kostenlose Plastikbeutel.
7. Sprechen Sie andere Hundehalter direkt darauf an, wenn diese sich nicht verantwortungsbewusst verhalten oder melden Sie die Vorfälle der Gemeinde (Ansprechpartner: Herr Hertle, Tel. 9677-40)

8. Übrigens: Ein wahrer Hundefreund achtet darauf, dass er sich nur solch einen Hund hält, welcher der Größe der Wohnung und der vorhandenen Auslauffläche entspricht. Er hält seinen Hund auch so, dass die Grundstücksnachbarn nicht beeinträchtigt oder gestört werden.

Ihr Bürgermeisteramt

Hohrainweg am Waldsee bei Amphibienwanderung gesperrt

Zum Schutz der in der Zeit zwischen Februar und Juli wandernden Frösche, Kröten und anderen Amphibien wird der Hohrainweg zwischen Bellenwald und See zeitweise gesperrt. Dabei sind die Sperrzeiten, die vom Landratsamt Ortenaukreis auf Antrag der Gemeinde angeordnet wurden, abhängig vom Wanderungsaufkommen der Amphibien und orientieren sich im jahreszeitlichen Verlauf grob an den Dämmerungszeiten. Die Gemeinde hat inzwischen entsprechende Schranken und Schilder dauerhaft installiert.

Wir möchten alle Verkehrsteilnehmer dringend dazu anhalten, die verkehrsrechtlichen Maßnahmen zu beachten. Die Informationen über die konkreten Sperrzeiten erfolgen soweit zeitlich möglich über das Amtsblatt.

Vielen Dank für Ihr Verständnis und Ihre Mitarbeit im Sinne des Natur- und Tierschutzes.

Öffnungszeiten der Grünschnittannahmestelle

Die Öffnungszeiten für die Anfuhr von Grünabfällen auf der Deponie „Oberer Grün“ vom 01.03.2024 bis 31.10.2024:

Mittwochs, 16:00 bis 18:00 Uhr
Samstags, 13:30 bis 16:30 Uhr

Am 01.05.2024 (Maifeiertag) bleibt die Grünabfallannahmestelle geschlossen!

Bitte beachten! Die Öffnungszeiten haben sich ab dem 01.03.2024 geändert.

Auf dem gesamten Gelände der Grünschnittannahme sind die Anweisungen vom Platzwart zu befolgen.

Es wird ausdrücklich darauf hingewiesen, dass nur **fremdstofffreie** Grünabfälle aus privaten Gengenbacher Haushalten und der Gemeinde Berghaupten angenommen werden.
Wir bitten die Bürgerinnen und Bürger um Verständnis, **dass außerhalb** der Öffnungszeiten keine Annahme stattfinden kann. Die Durchfahrt durchs Betriebsgelände vom Baubetriebshof Gengenbach ist nicht möglich.
Eine ordnungsgemäße Anfuhr und Abladung von Grünabfällen danken Ihnen nicht nur die Mitarbeiter vom Baubetriebshof, sondern auch die Bürgerinnen und Bürger.
Für weitere Auskünfte und Informationen steht der Baubetriebshof der Stadt Gengenbach, Tel. 07803/930-208, E-Mail: rinderle-stefan@stadt-gengenbach.de oder das Landratsamt Ortenaukreis, Eigenbetrieb Abfallwirtschaft, Tel.: 0781/805-9600, E-Mail: abfallwirtschaft@ortenaukreis.de gerne zur Verfügung.

Müllabfuhr

Mittwoch, 13.03.2024 grüne Tonne und gelbe Säcke

Bürger Aktiv

PC-Treff Berghaupten:

Am Freitag, den 08.03.24 19:00 Uhr findet der nächste PC-Treff statt. (Proberaum hinter dem Rathaus).
Thema des Abends: Der Kauf eines neuen Computers steht an? Das Angebot ist dermaßen vielfältig, dass man leicht den Überblick verliert. Worauf muss man achten und was bedeuten die Begriffe CPU, RAM, HDD, SSD usw. überhaupt?
Interessante Fragen auf die der Referent eingehen will.
Referent: Kurt Huber

Für Fragen und Anregungen nutzen Sie bitte unsere eMail Adresse: info@pc-treffberghaupten.de
Schauen Sie mal ins Internet, besuchen Sie unsere Homepage!
www.pc-treffberghaupten.de

Der PC-Treff ist eine gemeinnützige Einrichtung der Gemeinde Berghaupten. Die Benutzungsordnung für die Veranstaltungen des Treffs liegt im Vortragsraum aus. Sie können diese aber auch per eMail unter: info@pc-treffberghaupten.de anfordern.

Ihr PC-Treff Team
Martin Kälble, Johannes Bergmann, Kurt Huber und Frank Messelberger

Landratsamt

DER ORTENAU KREIS

28. bundesweiter Wettbewerb „Unser Dorf hat Zukunft“: Noch bis 15. Mai bewerben

Auftaktinformationsveranstaltung in Offenburg-Bohlsbach am 14. März

Das Ministerium für Ländlichen Raum und Verbraucherschutz Baden-Württemberg hat vor einigen Wochen den 28. Wettbewerb „Unser Dorf hat Zukunft“ für 2024 ausgelobt. Teilnehmen können Gemeinden bzw. Ortschaften mit bis zu 3000 Einwohnern.

Am Donnerstag, 14. März 2024, um 13 Uhr haben Interessierte die Möglichkeit, den Wettbewerb im Rahmen einer Auftaktinformationsveranstaltung mit Staatssekretärin Sabine Kurtz MdL in der Sport- und Festhalle in Offenburg-Bohlsbach kennenzulernen.

Als erste Stufe des Wettbewerbs wird der Ortenaukreis wie auch in den vergangenen Jahren einen Kreiswettbewerb durchführen und ruft daher Ortschaften und kleinere Gemeinden dazu auf, sich mit einer möglichen Teilnahme zu befassen sowie Bürgerschaft, Vereine und Einrichtungen in die Überlegungen miteinzubeziehen. „Für die teilnehmenden Gemeinden und Ortschaften in der Ortenau war der Wettbewerb stets ein großer Gewinn. Schon die Dynamik, die sich bereits während den Vorbereitungen entwickelt, bereichert eine Dorfgemeinschaft ungemein, weshalb ich eine Teilnahme sehr ans Herz lege“, so Diana Kohlmann, Dezernentin für den Ländlichen Raum des Ortenaukreises. So habe der Wettbewerb auch das Dorfleben in Offenburg-Bohlsbach, das im letzten Landeswettbewerbs eine Silbermedaille errungen hat, und das mit Bronze ausgezeichnete Rheinau-Honau nachhaltig vorangebracht. Auch der Renchener Ortsteil Ulm, der beim 26. Bundeswettbewerb „Unser Dorf hat Zukunft“ mit einer Goldmedaille den ersten Platz im Landeswettbewerb errang und 2019 nach Berlin fahren konnte, um von der damaligen Bundesministerin für Ernährung und Landwirtschaft eine Bronzemedaille sowie einen Sonderpreis für sein „Engagement für Arten- und Biotopschutz“ entgegenzunehmen, profitiere noch heute von der Teilnahme.

Die Teilnehmer werden von einer fachkundigen Jury besucht und erhalten nach der Begehung ein Protokoll. Dieses bietet eine wertvolle Grundlage zur weiteren Entwicklung der Gemeinde. Teilnahmeberechtigt sind räumlich geschlossene Gemeinden oder Gemeindeteile mit überwiegend dörflichem Charakter sowie Gruppen von Dörfern mit bis zu 3.000 Einwohnern. Eine Anmeldung kann durch Gemeindevertretungen, aber auch durch Vereine und LEADER-Aktionsgruppen erfolgen.

Für weitere Auskünfte und ein Beratungsgespräch steht interessierten Dörfern Hansjörg Haas vom Landwirtschaftsamt des Ortenaukreises unter hansjoerg.haas@ortenaukreis.de oder Telefon , 0781-805 7113 zur Verfügung.

Veranstaltungsreihe – FRAUEN. FINANZEN. FREIHEIT

Die Gleichstellungsbeauftragte des Ortenaukreises und die Volkshochschule Ortenau bieten im März vier Onlinevorträgen an, die Frauen eine fundierte Grundlage für eine solide Finanz- und Vermögensplanung bieten.

Mittwoch, 13. März 2024, 19:30 Uhr
Thema: Finanzen im Blick
Die Referentin führt in das Themenfeld „finanzielle Unabhängigkeit“ ein und zeigt auf, welche Bausteine wichtig sind und wie eine Unabhängigkeit auch mit geringen finanziellen Mittel gelingen kann.

Freitag, 15. März 2024, 18:30 Uhr
Thema: Richtig investieren in Aktien und ETFs
Erläutert werden wachstumsorientierte Anlageformen in Aktien sowie das sicherheitsorientierte Investment in ETFs. Es werden Grundlagen und Unterschiede beider Anlageformen besprochen und Möglichkeiten einer praktischen Umsetzung aufgezeigt.

Montag, 18. März 2024, 18:30 Uhr
Thema: Pflegebedürftigkeit von Eltern: Finanzielle und rechtliche Aspekte
Wenn Eltern pflegebedürftig werden, stellen sich den Kindern viele Fragen – nicht zuletzt die Frage „Wer soll das bezahlen?“. Die Referentin wird in ihrem Vortrag diese Frage näher beleuchten und insbesondere auf die Punkte Einsatz von Vermögen, Elternunterhalt, Schenkungen der letzten zehn Jahre und auch Vorsorgevollmacht eingehen.

Dienstag, 19. März 2024, 18:30 Uhr
Thema: Altersvorsorge
Wie kann ich für meine Altersrente vorsorgen und was gilt es dafür zu beachten? Um dem Ruhestand gelassen entgegensehen zu können, sollte die Altersvorsorge gut geplant und regelmäßig überprüft werden. Hilfereiche Erläuterungen und Tipps werden in einem Onlinevortrag dargestellt.

Alle Veranstaltungen finden online statt. Weitere Informationen erhalten Interessierte im online abrufbaren Flyer unter www.ortenaukreis.de/gleichstellung.
Die Veranstaltungen sind für alle Frauen kostenfrei und können einzeln gebucht werden. Anmeldungen sind bis Montag, 11. März 2024, unter https://www.ortenaukreis.de/frauenfinanzen möglich.

Mitteilungen anderer Behörden

Agentur für Arbeit Offenburg

Azubi-Speed-Dating am 13. März 2024
Die Berufsberatung der Arbeitsagentur Offenburg veranstaltet am Mittwoch, den 13. März 2024, von 13 bis 17 Uhr ein „Speed-Dating“.
Für alle Jugendlichen, die noch in diesem Sommer mit einer Ausbildung oder einem Dualen Studium beginnen wollen, lohnt sich die Teilnahme.
Das Speed-Dating ist der einfachste Weg, Jugendliche und Unternehmen auf eine unkomplizierte Art zusammenzubringen. 15 Arbeitgeber aus dem Ortenaukreis erwarten die jungen Menschen. Im Angebot sind Ausbildungsstellen vom kaufmännischen bis zum
technischen Bereich, sowie Duale Studiengänge. Weitere Informationen über das Angebot erhalten Jugendliche bei der Berufsberatung der Arbeitsagentur Offenburg oder über den Anmeldelink.
15 Minuten haben die jungen Leute an diesem Tag Zeit, sich im Gespräch mit Unternehmern, Personalleitern oder Ausbildern interessant zu machen – und umgekehrt. Dann wird gewechselt für das nächste Date mit dem nächsten Unternehmen. Stimmt die Chemie, wird ein Vorstellungstermin oder auch ein Praktikum beim Arbeitgebenden vereinbart. Und wenn alles gut läuft, steht am Ende der Ausbildungsvertrag. Eine Anmeldung ist erforderlich über https://eveeno.com/azubi-speed-dating-2024

Direkteinstieg Kita
Neue Weiterbildung ermöglicht Quereinstieg in den Erzieherberuf
Arbeitskräfte erfüllen in Kindertagesstätten einen gesellschaftspolitisch bedeutenden Bildungsauftrag. Gleichzeitig steigt dort der Bedarf an Arbeitskräften. Das sind tolle Perspektiven für alle, die in der Arbeit mit Kindern eine sinnstiftende und erfüllende Aufgabe sehen. Ein hoher Fachkräftebedarf und gute Zukunftsperspektiven eröffnen interessante berufliche Möglichkeiten im Bereich der Kinderbetreuung. Für Berufserfahrene wurde seit 2023 mit dem Qualifizierungsprogramm „Direkteinstieg Kita“ eine Möglichkeit des Querein-

stiegs in die Berufe der Erziehung geschaffen. Die Ausbildung zur sozialpädagogischen Assistentin und Assistenten dauert knapp zwei Jahre und kann sowohl in Teilzeit als auch in Vollzeit durchgeführt werden und das bei einer attraktiven Vergütung.

Die Agentur für Arbeit Offenburg bietet für Ausbildungsinteressierte eine Online-Info-Veranstaltung zum „Direkteinstieg Kita“ am 19.03.2024 um 10 Uhr und um 16 Uhr an. Darin wird ein Überblick über das Qualifizierungsprogramm „Direkteinstieg Kita“ als Möglichkeit des Quereinstiegs in die Berufe sozialpädagogische Assistent*in und Erzieher*in gegeben. Anmeldung zur Veranstaltung ist möglich unter: www.eveeno.com/direkteinstieg_offenburg.

Alternativ kann jederzeit ein individueller Informationstermin mit der Berufsberatung im Erwerbsleben vereinbart werden (E-Mail an Offenburg.projektich@arbeitsagentur.de).

Für interessierte Kita-Träger als künftige Arbeitgeber gibt es im März gleich zwei Informationsveranstaltungen, organisiert durch die für den Direkteinstieg Kita ausbildenden Schulen in der Ortenau (nur mit vorheriger Anmeldung):

- in der Maria-Furtwängler-Schule in Lahr am 14.03.2024 um 14 Uhr. Anmeldung unter sabine.mueller@hws-lahr.de.
- in der Paritätischen Schule für soziale Berufe in Offenburg am 21.03.2024 um 15 Uhr. Anmeldung unter info@pari-schulen.de.

Interessierte Kita-Träger, die sich alternativ zu diesen beiden Terminen individuell zu Fördermöglichkeiten beraten lassen möchten, können sich auch an die Qualifizierungsberatung der Agentur für Arbeit Offenburg unter offenburg.bq@arbeitsagentur.de wenden.

Nutzen Sie die neue Chance Ihr bestehendes oder neu eingestelltes Personal zum/ zur Sozialpädagogischen Assistent/ in zu qualifizieren.

Aus der Schule

Infoabend des 6-jährigen Wirtschaftsgymnasiums an den Kaufmännischen Schulen Offenburg am 21.03.2024, 19:00 Uhr

Das Angebot der Kaufmännischen Schulen in Offenburg, sich nach der 7. Klasse auf den Weg zum Abitur zu machen, richtet sich an Schülerinnen und Schüler der Realschule, der Werkrealschule, der Gemeinschaftsschule, des allgemeinbildenden Gymnasiums und der Waldorfschule. Die Schülerinnen und Schüler erlangen nach sechs Jahren die allgemeine Hochschulreife, entsprechend dem Abitur an einem allgemeinbildenden Gymnasium. Dieser Abschluss berechtigt zum Studium aller Fachrichtungen an jeder Universität oder Hochschule. Zudem wird der Zugang zu besonderen Ausbildungsberufen und zur Berufswelt insgesamt erleichtert, da das 6-jährige Wirtschaftsgymnasium fundierte ökonomische Kenntnisse im Profilfach Volks- und Betriebswirtschaftslehre vermittelt.
Erste Fremdsprache ist Englisch; die zweite Fremdsprache Französisch oder Spanisch baut entweder auf den Vorkenntnissen der Schülerinnen und Schüler auf oder beginnt in Klasse 8 neu. In den Fächern Deutsch, Mathematik, Geschichte, Gemeinschaftskunde, Religion/Ethik und den Naturwissenschaften (Biologie, Chemie, Physik) wird eine solide Allgemeinbildung vermittelt. Abgerundet wird der Fächerkanon durch das Fach Sport und im musischen Bereich mit Bildender Kunst oder Musik. Um die Klassengemeinschaft zu stärken und Projekte zu planen, gibt es zudem eine Coaching-Stunde.

Die Kaufmännischen Schulen Offenburg präsentieren sich und ihr sechsjähriges Wirtschaftsgymnasium am Donnerstag, 21.03.2024 um 19:00 Uhr in der Aula der Schule im Bau A, Zähringerstraße 37, 77652 Offenburg. Interessierte Eltern und Jugendliche erhalten dort Informationen zur Schulart und zum Schulleben. Neben Lehrkräften stehen auch Schülerinnen und Schüler der Klassen 8 bis 10 sowie Eltern für Gespräche zur Verfügung.

Ein Schnuppertag für interessierte Schülerinnen und Schüler ist nach Absprache möglich. Nähere Informationen unter www.ks-og.de oder über das Sekretariat unter 0781- 805 8119.

Hochschule Offenburg

Infotag für Studieninteressierte
Studieninteressierte sind Samstag, 16. März 2024, von 10 bis 14 Uhr, eingeladen, die Hochschule Offenburg kennenzulernen.
Was will ich einmal beruflich machen? Will ich studieren und wenn ja, was? Nach der Schule die richtige Entscheidung über den eigenen Weg in die Zukunft zu treffen, ist nicht gerade leicht. Abiturientinnen und Abiturienten können an unzähligen Hochschulen aus hunderten Studiengängen wählen. Wer ein passendes, weiterbringendes Studium sucht, muss sich also umfassend informieren.
Und weil der beste Eindruck immer noch vor Ort zu bekommen ist, können alle Studieninteressierten beim Infotag direkt auf dem Campus überprüfen, ob das Angebot der Hochschule Offenburg zu ihren Vorstellungen passt – gern auch zusammen mit ihren Eltern und/oder Freundinnen und Freunden. Der Infotag bietet einen Live-Einblick in alle Studiengänge: Es gibt Vorträge, Laborrundgänge, aber auch Studienberatung und Infos rund um das Thema Bewerbung und Zulassung. Studienbotschafterinnen und Studienbotschafter aus allen Studiengängen stehen den ganzen Tag für alle Fragen rund um das Studium zur Verfügung. Das Programm im Detail gibt’s unter https://schule.hs-offenburg.de/infotag/.

Aus- und Weiterbildung

vhs Volkshochschule Ortenau

Volkshochschule Ortenau
Büro Gengenbach
Sibylle Lang
Im Winzerhof 77723 Gengenbach
Telefon: 07803 930 147
Telefax: 07803 930 142
E-Mail: gengenbach@vhs-ortenau.de
Internet: www.vhs-ortenau.de
Öffnungszeiten: Mo-Di, Mi u Fr 09.00- 12:30

Sämtliche Veranstaltungen finden Sie auf der Homepage der VHS unter www.vhs-ortenau.de Anmeldungen sind im Internet, per E-Mail und für Kunden auch telefonisch möglich.
Bitte beachten Sie unsere Allgemeinen Geschäftsbedingungen.

Weitere Informationen erhalten Sie bei der Außenstelle Gengenbach: Sibylle Lang, Tel. 07803 930-147, E-Mail: gengenbach@vhs-ortenau.de oder bei der VHS-Geschäftsstelle unter 07834 867590.

Gerne können Sie sich auch persönlich im VHS-Büro im Winzerhof anmelden.

Freie Plätze in folgenden Kursen:

Die gute deutsche Küche (3 Plätze)
An diesem Abend kochen wir traditionelle, oft in Vergessenheit geratene Gerichte und lernen ganz nebenbei gute Gerichte selbst, ohne Hilfe von industriell vorgefertigten Zusatzstoffen, herzustellen.. Bitte mitbringen: Küchenschürze, Lappen, Geschirrhandtuch und Lieblingsmesser und Dosen für Reste. Getränke bitte selbst mitbringen. Bargeld für Lebensmittel (am Abend beim Dozenten zu entrichten).
3.0509 GE, 1 Abend, 12.03.2024, Dienstag, 18:00 - 22:00 Uhr, Werkreal- und Realschule, Am Erhard-Schrempp-Schulzentrum, 77723 Gengenbach, Schulküche, EG, Karl-Stefan Schweizer, 25,00 € zuzügl. ca. 20,00 € für Lebensmittel.

Kräuterkunde am Waldesrand mit Bewegungsübungen
An diesem Abend werden wir am Waldrand frische Kräuter sammeln und bestimmen, sowie deren Wirkweise und Verwendungszweck kennen lernen. Daneben gönnen wir uns eine kleine Auszeit vom Alltag und tauchen ein, in die heilsame Atmosphäre des Waldes. Durch kleine Übungseinheiten wie Dehn- und Atemübungen, sowie langsam fließende Bewegungen können Sie einen Zustand von Entspannung und Wohlbefinden herbeiführen.. Sie sollten gut zu Fuß sein. Bitte kommen Sie in bequemer, wetterangepasster Kleidung, gutem Schuhwerk und einem Rucksack mit Getränk. Diese Veranstaltung findet bei jedem Wetter statt.
1.1005 GE, 1 Abend, 15.04.2024, Montag, 18:00 - 20:15 Uhr, Klingelhalde, Parkplatz, 77791 Berghaupten, Renate Schindler, 15,00 €.

Fotokurs für Einsteiger in Theorie und Praxis
In unserem 2-tägigen Fotokurs für Einsteiger und Anfänger werden Sie die Grundlagen der Fotografie erlernen. Lernen Sie die diversen Einstellmöglichkeiten Ihrer Kamera kennen.Es werden Tipps zum genauen Fokussieren und der Bildgestaltung gegeben. Getreu dem Motto: 'Fotografieren lernt man beim Fotografieren', wird der Samstag im Freien zum Fotografieren genutzt.
Bitte mitbringen:
Wetterangepasste Kleidung, Kamera (mit manueller Einstellmöglichkeit), frisch geladene Akkus und genügend Speicherplatz. Objektive (zwischen 10 und 300 mm), wenn vorhanden, Stativ und Graufilter und Spaß am Fotografieren.
2.1102 GE, 2 Tage, 26.04.2024, Freitag, 18:00 - 21:00 Uhr, 27.04.2024, Samstag, 10:00 - 17:00 Uhr, 60 Min. Pause, Kultur- und Tourismus GmbH, Im Winzerhof, 77723 Gengenbach, Tagungsraum, Thorsten Kubisch, 45,00 €.

Kräuterkunde am Waldesrand mit Bewegungsübungen
1.1006 GE, 1 Abend, 29.04.2024, Montag, 18:00 - 20:15 Uhr, Klingelhalde, Parkplatz, 77791 Berghaupten, Renate Schindler, 15,00 €.

Seifensäckchen - hübsch und praktisch
Die Umstellung von Duschgel auf feste Seife fällt leicht, wenn man sich vor Augen führt, dass das Plastik für die Flasche ca. 400 Jahre benötigt, um zu zerfallen. Mit Hilfe eines Seifensäckchens schäumt die Seife immer gut auf und ermöglicht es, sie restlos aufzubrauchen. Bitte mitbringen: Sisal oder Baumwollgarn, Häkelnadel passend zum Garn, eine Stopfnadel, eine Seife als Größenbeispiel.
2.0906 GE, 1 Abend, 30.04.2024, Dienstag, 19:00 - 22:00 Uhr, Kultur- und Tourismus GmbH, Im Winzerhof, 77723 Gengenbach, Tagungsraum, Iris Bahr, 15,00 €.

Sprechtage

Informations-, Beratungs- und Beschwerdestelle (IBB) für psychisch erkrankte Menschen und deren Angehörige

IBB Ortenau: Beratung bei psychischen Erkrankungen
Die Beratungsstellen der Informations-, Beratungs- und Beschwerdestelle für psychisch kranke Menschen und Angehörige (IBB) sind per E-Mail und Telefon erreichbar, sowie einmal im Monat in Präsenz zur offenen Sprechstunde.

Das IBB-Team setzt sich aus Angehörigen mit großem Erfahrungsschatz, Psychiatrie-Erfahrenen, davon eine Genesungsbegleiterin, einer Fachkraft aus dem sozialpsychiatrischen Bereich sowie einer Patientenfürsorgesprecherin zusammen.
Sie arbeiten unabhängig, ergebnisoffen und unterliegen der Schweigepflicht.

Im Ortenaukreis gibt es fünf Standorte, die frei wählbar sind. Mehr Information zu den einzelnen Beratungsstellen gibt es unter www.ortenaukreis.de.

Die Kontaktdaten für Kehl sind:
- ibb.kehl@ortenaukreis.de, Telefon 01525-6828301

Für einen Rückruf ist es wichtig, Namen und Telefonnummer deutlich zu hinterlassen.
Die Sprechstunde ist jeden zweiten Montag im Monat von 14 bis 16 Uhr in den Räumen des Diakonischen Werkes, Marktstraße 3, 77694 Kehl.
Eine Anmeldung ist nicht erforderlich.

Die nächste Sprechstunde ist am 11. März 2024.

Deutsche Rentenversicherung

Außenstelle Offenburg:
Okenstr. 27, 77652 Offenburg
Tel. 0781 / 63915-0, Fax: 0781 / 63915-20

montags bis
mittwochs von 8 bis 12 Uhr und von 13 bis 16 Uhr
donnerstags von 8 bis 12 Uhr und von 13 bis 18 Uhr
freitags von 8 bis 12 Uhr
Sie erreichen die Deutsche Rentenversicherung telefonisch und können auf diesem Wege Auskünfte und Beratungen erhalten. Eine telefonische Beratung ist bei der Deutsche Rentenversicherung am kostenfreien Service-Telefon unter der Telefonnummer 0800 1000 4800 möglich.

INFOBEST Kehl/Strasbourg

Telefonisch wieder erreichbar
Die INFOBEST Kehl/Strasbourg ist weiterhin für den Publikumsverkehr bis auf Weiteres geschlossen. Termine werden nur nach vorheriger Vereinbarung vergeben! .

Telefonische Anfragen werden in dieser Zeit dennoch entgegengenommen. Die telefonische Beratung findet zu folgenden Zeiten statt:

Montag	**13 - 16h**
Dienstag und Mittwoch	**10 - 12h und 14 - 16h**
Donnerstag	**10 - 12h und 14 - 17h**

Freitags ist der telefonische Empfang geschlossen.

Das Team der INFOBEST Kehl/Strasbourg hält den Beratungsservice zusätzlich über E-Mail aufrecht.
Zudem steht Ihnen das umfassende Informationsangebot unter www.infobest.eu weiterhin online zur Verfügung.

Wir bitten um Ihr Verständnis und werden Sie über die weitere Entwicklung entsprechend informieren.

INFOBEST Kehl/Strasbourg
Rehfusplatz 11, 77694 Kehl
Tel. D: 07851/ 94790
Tél. F: 03 88 76 68 98
E-Mail: kehl-strasbourg@infobest.eu

Vereine und Organisationen

Bürgerliche Fördergemeinschaft zur Erhaltung der Bergwerksanlage in Berghaupten e.V.

E i n l a d u n g
zur ordentlichen Hauptversammlung
Glück Auf! Wir laden hiermit alle Mitglieder herzlich zur Hauptversammlung am Freitag, den 22.03.2024, um 19.00 Uhr, in die Mühlenstube in der Klingelhalde ein.

Tagesordnung
1. Begrüßung und Totenehrung
2. Protokoll der letzten Hauptversammlung
3. Bericht des 1. Vorsitzenden
4. Bericht der Schriftführerin
5. Bericht der Kassiererin
6. Bericht der Rechnungsprüfer
7. Entlastung des Gesamtvorstandes
8. Wahl eines Wahlleiters
9. Wahlen
10. Bericht über die Vereinsziele
11. Anträge, Verschiedenes
12. Schlusswort des Vorsitzenden

Anträge zur Hauptversammlung müssen spätestens bis 14.03.2024 schriftlich bei der Vorstandschaft vorliegen.

Wir freuen uns auf Euer Kommen.
Die Vorstandschaft

Freundes- und Förderkreis für Kinder und Jugendliche in Berghaupten e.V.

www.foerderverein-berghaupten.de

Einladung zur Jahreshaupt- & Mitgliederversammlung am Di. 19.03.2024 - 19:30 Uhr im Feuerwehrhaus Berghaupten

Tagesordnungspunkte:
1.) Begrüßung und Eröffnung
2.) Berichte und Aussprachen
Rückblick 2023/2024
Kassenbericht Schatzmeisterin
Bericht Kassenprüfer
3.) Entlastung der Vorstandschaft
4.) Projekte und Haushaltsplan 2024
5.) Anträge und Verschiedenes

Weitere Punkte und Anregungen für die Tagesordnung, über die gesprochen werden sollte, können bis zum 12.03.24 gerne an info@foerderverein-berghaupten.de geschrieben werden.

Herzliche Einladung schon jetzt an alle Mitglieder und Interessierten.

Eure Vorstandschaft

MSC Berghaupten

Einladung zur Jahreshauptversammlung 2024
des MSC Berghaupten e.V. im DMV am Samstag, den 09. März 2024 um 17:30 Uhr im Pfarrsaal Berghaupten.
Auf eine rege Teilnahme freut sich der MSC Berghaupten

Motorradfreunde Berghaupten e.V.

Einladung zur Mitgliederversammlung der MOTORRADFREUNDE – BERGHAUPTEN e.V.
Die Mitgliederversammlung findet am **Sonntag, den 17.03.2024 um 19.00 Uhr in Berghaupten im Fruchtfeld 24** statt. Hierzu sind alle Motorradfreunde herzlichst eingeladen.
Wir bitten um pünktliches & zahlreiches Erscheinen.
Mit freundlichen Grüßen
Die Vorstandschaft

Sportverein 1946 Berghaupten e.V.

Rückrundenauftakt der Senioren:
Am Sonntag starten die Senioren-Mannschaften in die Rückrunde.

		Datum	Zeit	Heim	Gast
D-Junioren	Sa	09.03.2024	13:00	SG Berghaupten	SF Elzach-Yach
B-Junioren	Sa	09.03.2024	13:30	SG Vorderes Kinzigtal	SG Nesselried
C-Junioren	Sa	09.03.2024	14:00	SG Ettenheim	SG Vorderes Kinzigtal
C-Junioren	Sa	09.03.2024	14:30	SG Vorderes Kinzigtal 2	TuS Oppenau 2
A-Junioren	Sa	09.03.2024	15:30	SG Ettenheim	SG Vorderes Kinzigtal
Herren	**So**	**10.03.2024**	**13:00**	**SV Berghaupten 2**	**TuS Kinzigtal 2**
Herren	**So**	**10.03.2024**	**15:00**	**SV Berghaupten**	**TuS Kinzigtal**
B-Junioren	Fr	15.03.2024	19:00	SG Biberach	SG Vorderes Kinzigtal
A-Junioren	Fr	15.03.2024	19:00	SG Vorderes Kinzigtal	SG Urloffen
D-Junioren	Sa	16.03.2024	11:00	SG Berghaupten 2	SG Im Schuttertal 2
C-Junioren	Sa	16.03.2024	12:00	TuS Oppenau 3	SG Vorderes Kinzigtal
D-Junioren	Sa	16.03.2024	12:45	SG Berghaupten	SG Im Schuttertal
C-Junioren	Sa	16.03.2024	14:00	SG Vorderes Kinzigtal	SG Diersburg
Herren	**So**	**17.03.2024**	**12:45**	**ASV Nordrach 2**	**SV Berghaupten 2**
Herren	**So**	**17.03.2024**	**15:00**	**ASV Nordrach**	**SV Berghaupten**

SVB Stammtisch
Der erste SVB Stammtisch findet für Ehrenmitglieder und ehemalige Fußballer des SVB am **Donnerstag, 21.03.2024 um 19.30 Uhr im Sporthaus** statt. Im Mittelpunkt steht das gesellige Miteinander und der Austausch über aktuelle Themen, aber auch alte Zeiten. Für die Verpflegung (u.a. Wurstsalat, Schnitzel, Flammenkuchen, Bier vom Faß u.v.m.) und Unterhaltung (Fußballübertragung auf Leinwand und Stechbrett der alten Herren) ist bestens gesorgt.

Die weiteren Termine bis Sommer sind:
Donnerstag, den 18. April um 19.30 Uhr
Donnerstag, den 16. Mai um 19.30 Uhr
Donnerstag, den 13. Juni um 19.30 Uhr

Schnuppertraining für Fußball-Zwerge
Der SV Berghaupten lädt ab sofort interessierte **Jungs und Mädels** der Jahrgänge **2017/18/19 und 2020** zum Schnuppertraining ein. Das Training wird von lizenzierten Übungsleiter nach den neuesten Erkenntnissen des Kinderfussballs geleitet.
Trainingszeiten:
Dienstag 15.45 bis 16.45 Uhr in der Schloßwaldhalle
Donnerstag 16.30 bis 17.30 Uhr auf dem Sportplatz
Einfach zu den Trainingszeiten vorbeikommen und mitmachen. Wir freuen uns auf euren Besuch!

SV Berghaupten, Jugendleitung

TTC Berghaupten

Liebe Tischtennisfreunde!

Rückblick:
Die 1. Herrenmannschaft unterlag gegen Hohberg mit 5:9.
Äußerst unglücklich lief es bei der 2. Mannschaft gegen Gengenbach. Nach 4 Stunden mussten unsere Mannen eine 7:9 Niederlage hinnehmen.
Beim Samstagspiel gegen den Favoriten aus Renchen waren sie chancenlos und es setzte eine 1:9 Klatsche.
Gewohnt souverän gewann die 3. Mannschaft gegen Haslach mit 8:0. Unsere 1. Jugend landete in Orschweier einen sauberen 10:0 Erfolg. Auch die 3. Jugend konnte in Altdorf einen klaren 8:2 Sieg verbuchen.
Bei den Schülern U15 sprang gegen Langhurst ein deutlicher 7:3 Sieg heraus.
Gegen Altdorf zeigten sich unsere Young Stars U13 in guter Form und gewannen das Match mit 7:3.

Die Spiele des Wochenendes auf einen Blick:
Do. 07.03. 20.00 Uhr
Langhurst III - Berghaupten III Herren A-Klasse
Fr. 08.03. 18.00 Uhr
Unterharmersbach - Berghaupten III Jugend U19 A-Klasse
Sa. 09.03. 13.00 Uhr
Hohberg - Berghaupten I Jugend U19 Bezirksliga
Sa. 09.03. 15.00 Uhr
Oberharmersbach - Berghaupten II Jugend U19 Bezirksklasse

Verkehrsverein

Einladung
Am Montag, den **11.03.2024,** findet im Gasthaus Rössle in Reichenbach um **19:00 Uhr** die diesjährige ordentliche Jahreshauptversammlung (JHV) des Verkehrsvereins Berghaupten e. V. statt.
Alle Mitglieder laden wir ganz herzlich zur Teilnahme an der JHV ein.

Tagesordnung
1. Eröffnung und Begrüßung
2. Ehrung der verstorbenen Vereinsmitglieder
3. Geschäfts- und Tätigkeitsbericht des 2. Vors. Konrad Laqua
4. Kassenbericht für das Geschäftsjahr 2023 der Kassenführerin, Sandra Stöhr.
5. Ausblick 2024
6. Bericht der Kassenprüfer
7. Entlastung des Gesamtvorstandes
8. Berichte der Vermieter über die Übernachtungszahlen 2023 (einschl. Übernachtungen von Handwerkern usw., die keine Kurtaxe zahlen).
9. Bericht zu den Grillfesten 2023 und Planung 2024 ,Preisgestaltung ,1. Vors. Josef Glatz
10. Geplante Investitionen im kommenden Geschäftsjahr, 1. Vors. Josef Glatz
11. Vorschläge, Wünsche und Anträge der Mitglieder
12. Verschiedenes

Der Vorstand des Verkehrsvereins Berghaupten e. V.

Wanderfreunde Berghaupten e.V.

Einladung zur Generalversammlung
Am **Samstag, dem 23. März 2024 um 19.00 Uhr** findet unsere **Generalversammlung** für das Geschäftsjahr 2023 statt. Wir laden dazu alle Mitglieder herzlich dazu ins Vereinsheim der Wanderfreunde ein.
Wir freuen uns auf gute Beteiligung.
Die Vorstandschaft der Wanderfreunde Berghaupten

Badischer Landwirtschaftlicher Hauptverband e.V. (BLHV)

Der BLHV bietet vom 9. – 20. Juni eine Reise nach Kanadas Osten an. Das Reiseprogramm beinhaltet landwirtschaftliche Betriebe, Natur und Kultur. Ziele sind unter anderem Toronto, die Niagara Fälle, Montreal und Québec. Reisepreis: 4.095 € pro Person. Bei Interesse bitte melden unter 0761 27133834 oder info@agrardienst-baden.de.

Berg- und Wanderfreunde Schwaibach

10. März Eröffnungswanderung
Treffpunkt 9.30 Uhr Rathaus Schwaibach oder 10.00 Uhr Waldparkplatz Wiesenwald in Zell a.H., Wanderung (13 km, 500 HM) über den Naturlehrpfad-Gieseneckhütte-Kohlplatz-Nilhöfe-Gfällblick-Herrenholz zurück zum Parkplatz. Rucksackverpflegung erforderlich.
Infos bei Hubert Schmidt, Tel. 07803-1679

17. März Klettern in der Halle
Anmeldung bis 15.3.24 bei Christine Schneider, Tel. 07803/5887

8. - 9. Juni E-Bike-Tour Teil 5 von Ulm nach Donauwörth
Die Donauradserie wird fortgesetzt. Die Übernachtung ist in einem guten Gasthof in Dillingen a.D. geplant. Von Ulm geht es durch schöne Dörfer und Städtchen nach Donauwörth mit ihrer Donauinsel und der höher gelegenen Altstadt, ca. 100 Gesamtkilometer, An-/Rückfahrt erfolgt mit der Bahn (Länder/Regio/Deutschlandticket). Anmeldung und Infos bis **10. März 2024** bei Martin Huber, Tel. 07835-7974 oder mail: hubermail@online.de

Imkerverein Gengenbach
www.imkerverein-gengenbach-jimdo.com

Liebe Vereinsmitglieder und Interessierte,
wir treffen uns am kommenden Mittwoch um 17 Uhr, zu unserem wöchentlichen Arbeitseinsatz am Imkerhaus in Ohlsbach.
Um rege Beteiligung wird gebeten.

Landfrauenverein Gengenbach/Vorderes Kinzigtal

14.03.24 Ein Waldspaziergang mit leitendem Forstdirektor i.R. Ewald Elsäßer
"Von Carlowitz nach Wohlleben" - Warum Wälder bewirschaftet werden und auch Holz produzieren müssen!
Treffpunkt: 15.00 Uhr Waldparkplatz Mattenhof
Gäste willkommen
Information dazu bei Christine Murr 07803/9669740

Gengenbacher Pflegenetzwerk

www.gengenbacher-pflegenetzwerk.de

Das Charlotte-Vorbeck-Haus hat die Türen für unsere Gäste geöffnet.
Unsere Tagesbetreuung im Charlotte-Vorbeck-Haus direkt im Herzen Gengenbachs neben der Stadtkirche St. Marien bietet ein vielfältiges Leistungsangebot für ältere Menschen, die den Tag in Gemeinschaft verbringen wollen. Für die pflegenden Angehörigen bedeutet Tagesbetreuung Unterstützung und Hilfe im oft anstrengenden Alltag.

Unser Aktivitätenstrauß umfasst :
- Einzelbetreuung unserer Gäste
- Vielfältige Gruppenangebote
- Teilnahme an Ausflügen
- Mithilfe bei hauswirtschaftlicher Tätigkeiten, wie Kuchen backen, Obst schneiden, Tische eindecken und vielem mehr
- Dekoration in Form von Bastelarbeiten mit unseren Gästen und jahreszeitliche Gestaltung der Räumlichkeiten
- Das Feiern von Festen im jahreszeitlichen Reigen wie kleinen Sommerfesten und Adventsfeiern, musikalischen Nachmittagen .. und ..und ..und – die Möglichkeiten sind sehr vielfältig und wir freuen uns über Anregungen und Vorschläge.

Unsere Aktivierungen sind ein Angebot, kein MUSS, es besteht die Möglichkeit, sich zurückzuziehen und in einem Ruhesessel, oder auf der Terrasse auszuruhen.
Alle Gäste mit und ohne Pflegegrad werden fachlich kompetent, liebevoll und unter Einhaltung aller notwendiger Hygieneregeln betreut. Gehbehinderte und auf Rollstuhl angewiesene Gäste, sowie Menschen mit einer dementiellen Entwicklung sind ebenfalls herzlich willkommen.
Unsere Öffnungszeiten sind von Montag bis Freitag von 8.00 Uhr – 16.30 Uhr. Wir freuen uns auf Sie!
Unverbindliche Informationen und Beratung zu Kosten und weiteren Hilfsangeboten erhalten Sie im Charlotte – Vorbeck Haus unter der

Telefonnummer : 07803 / 921 4848
Ihre Ansprechpartnerin :
Iris Gawron, Leiterin der Tagesbetreuung

Essen auf Rädern
Wir bringen Ihr Mittagessen zu Ihnen nach Hause.
Für Fragen oder für ein individuelles Angebot steht Ihnen das Team „Essen auf Rädern“ zur Verfügung.
Rufen Sie uns einfach an. Tel: 07803/6022923 oder
per Mail: ear@sozialstation-gengenbach.de

Senioren PLUS e.V.

Wir sind ein gemeinnütziger Verein für Senioren, der pflegende Angehörige entlastet und kostenfrei bei allen Seniorenfragen berät, informiert und unterstützt. Die Seniorenhilfe Plus e.V. ist weiterhin für Sie da. Sie erreichen uns am besten per E-Mail: kontakt@shp-gengenbach.de oder telefonisch unter 07803-9214661. Die Sprechstunden finden **dienstags von 16.00 bis 18.00** Uhr und **donnerstags von 10.00 bis 12.00 Uhr** statt. Wir bitten Sie darum, im Vorfeld einen Termin zu vereinbaren. Selbstverständlich können wir auch außerhalb der Sprechstunden einen persönlichen Termin mit Ihnen vereinbaren. Rufen Sie uns an.

Sie haben Interesse an „Essen auf Rädern"? Dann nehmen Sie mit uns Kontakt auf. Wir senden Ihnen gerne den aktuellen Speiseplan zu. Ihr Ansprechpartner ist erreichbar unter Telefon 07803 93470 oder über info@sk-kinzigtal.de.

Gedächtnistraining
Der nächste Termin findet statt am **13.03.2024 ab 15.00 Uhr** in den Räumen der Seniorenhilfe Plus e.V., Grabenstraße 21, 77723 Gengenbach. Die Teilnehmerzahl ist auf 12 Teilnehmer/innen begrenzt. Um telefonische Anmeldung wird gebeten bis zum **08.03.2024**.
Telefon: 07803 – 9214661. Der Kostenbeitrag beträgt pro Termin und Besuch **3,50 Euro**.

Herzliche Einladung zum Strick-, Stick- und Häkelnachmittag
Der nächste kreative Nachmittag findet statt am **14.03.2024 ab 14.30 Uhr**, in den Räumen der Seniorenhilfe Plus e.V. Grabenstraße 21, 77723 Gengenbach.
Der Kostenbeitrag beträgt pro Person und Besuch 3,00 Euro.

Yoga im Sitzen
Yoga auf dem Stuhl findet immer freitags von 10.15 - 11.15 Uhr in der Seniorenhilfe Plus e.V. statt. Die Teilnahmegebühr beträgt 9,00 € und wird direkt vor Ort mit Frau Möschle abgerechnet. Aus organisatorischen Gründen bitten wir um Anmeldung, telefonisch unter 07803/9214661 oder per E-Mail: kontakt@shp-gengenbach.de.

Gemeinsames Essen ist etwas aus der Mode gekommen. Eigentlich schade! Aber wir haben einen Weg:
Wir laden einmal im Monat zu einem gemeinsamen und unterhaltsamen Mittagessen ein. Unser Angebot richtet sich an alle Menschen, die gern einmal außerhalb und in Gemeinschaft essen wollen. Ein Angebot für die Menschen, die nicht immer wissen, was sie für sich kochen sollen und für die, die sich gern einmal an einen gedeckten Tisch setzen wollen.
Verweilen Sie nach dem Mittagessen bei uns und genießen Sie in unterhaltsamer Runde noch eine Tasse Kaffee oder Tee. Vielleicht haben Sie auch Lust den Nachmittag mit gemeinsamen Spielen oder Erzählen bei uns zu verbringen.
Der Kostenbeitrag für das **Menü** beträgt **8,50 €.** Der nächste Termin findet statt **am 20.03.2024 ab 12.00 Uhr** in der Seniorenhilfe PLUS e.V. Grabenstraße 21, 77723 Gengenbach. Um Anmeldung wird gebeten **bis 15.03.2024** unter Telefon: 07803 – 9214661 oder per E-Mail: kontakt@shp-gengenbach.de

Besuchen Sie uns auch im Internet. Hier finden Sie alle Termine und Infos immer aktuell: www.seniorenhilfe.plus

VdK Ortsverband Ohlsbach

VdK auf Regio Lörrach und IBO Friedrichshafen präsent
Seit Jahrzehnten beschickt der Sozialverband VdK im Südwesten sowohl Verbraucher- als auch Fachmessen. Fest im VdK-Terminkalender verankert sind die Frühjahrsmessen Regio Lörrach (www.messe-loerrach.de) und IBO Friedrichshafen (www.ibo-messe.de). Dort ist der VdK auch im Jahr 2024 präsent und steht mit seinen Standteams interessierten und ratsuchenden Menschen Rede und Antwort. Los geht es am Samstag, 9. März, in Lörrach. Die beliebte Verbrauchermesse aus dem Dreiländereck wird wieder vom VdK-Kreisverband Lörrach, vom Vorstand um Manfred Merstetter und Team, beschickt. Am Stand mit dabei ist das VdK-Glücksrad. Die Regio-Messe dauert bis Sonntag, 17. März. Die IBO Friedrichshafen öffnet am Mittwoch, 20. März, ihre Tore und dauert bis einschließlich Sonntag, 24. März 2024. Im 75. IBO-Jahr lautet dort das Motto: „Lasst euch überraschen!" Das gilt auch für den VdK-Stand in Halle A4, Standplatz 304.

Kirchliche Mitteilungen

Pfarrgemeinde
St. Georg
Berghaupten
www.kath-vorderes-kinzigtal.de

Röm. Kath. Kirchengemeinde Vorderes Kinzigtal
St. Pirmin, Benedikt-von-Nursia-Str. 1, 77723 Gengenbach
Tel: 07803/2274 – email: gengenbach@kathvk.de
www.kathvk.de, www.facebook.com/SEVorderesKinzigtal
www.instagram.com/stpirmin
Pfarrgemeinde St. Georg Berghaupten
Bitte wenden Sie sich an das Pfarrbüro in Gengenbach
email: gengenbach@kathvk.de, Tel: 07803/2274
Öffnungszeiten des Pfarrbüros:
Dienstag, Mittwoch, Donnerstag 10.30 Uhr – 12.00 Uhr,
Mittwoch 15.00 Uhr – 16.30 Uhr
Telefonisch ist das Pfarrbüro Gengenbach zu folgenden Zeiten erreichbar:
Montag – Freitag: 08.30 Uhr – 12.30 Uhr
Dienstag – Donnerstag: 14.00 Uhr - 16.30 Uhr
Pfarrer Erwin Schmidt, Tel. 07803 2274
E-Mail: erwin.schmidt@kathvk.de
Kaplan P. Josef Mandy, Tel. 07803 966 962 1
E-Mail: josef.mandy@kathvk.de
P. Justine Jose, Tel. 07803 966 962 5
E-Mail: justine.jose@kathvk.de
Roland Rettenmaier, Kooperator, Tel. 0781 321 73 oder 07803 805 1140
E-Mail: roland.rettenmaier@kathvk.de
Sonja Schelbert, Pastoralreferentin, Tel. 07803 966 962 6
E-Mail: sonja.schelbert@kathvk.de
Achim Schell, Gemeindereferent, Tel. 07803 601 227
E-Mail: achim.schell@kathvk.de
Brigitte Stertz, Gemeindereferentin, Tel. 07803 966 962 4
E-Mail: brigitte.stertz@kathvk.de
Pastoralassistentin, Rebecca Koprivová,
Tel. 07803 966 96 22
E-Mail: rebecca.koprivova@kathvk.de

Notfalltelefon: 0151 10064136
ausschließlich für besonders dringende seelsorgerliche Notfälle

Gottesdienstordnung von 09. März 2024 bis 17. März 2024

Sonntagvorabend, 9. März - 4. Fastensonntag
17.30 Beichte, St. Marien **Gengenbach**
18.30 Eucharistiefeier, St. Georg **Berghaupten**
18.30 Eucharistiefeier, St. Martin **Gengenbach**

Sonntag, 10. März
9.00 Eucharistiefeier, St. Bartholomäus **Ortenberg,**
10.30 Eucharistiefeier, Hl. Dreifaltigkeit **Ohlsbach**
10.30 Eucharistiefeier, St. Marien **Gengenbach**
11.45 Taufe, St. Georg **Berghaupten,** von Maja Kiefer, Moritz Keck u. Milo Kaminski
19.00 Ökumenisches Friedensgebet**,** EIN.LADEN Kirche am Markt **Gengenbach**

Donnerstag, 14. März - Hl. Mathilde
18.00 Rosenkranzgebet, St. Georg **Berghaupten**
18.30 Eucharistiefeier, St. Georg **Berghaupten**
mit Gedenken an - Ulrike Seiler - Stefan Müller, Eltern u. Schwiegereltern - Anne Gießler geb. Müller u. Tochter Rosalinde - Elise & Georg Bruder - Werner Bruder - Manfred Spitzmüller, Schwaibach - Josef Braun u. Sohn Josef Wingerbach - Albrecht u. Anna Geppert und alle verstorbenen Angehörigen
19.30 Kirchenchorprobe

Sonntagvorabend, 16. März - 5. Fastensonntag - MISEREOR-Kollekte einschl. Fastenopfer der Kinder
17.30 Beichte, St. Marien **Gengenbach**
18.30 Bitte beachten: Der Vorabendgottesdienst enftällt!**,** St. Georg **Berghaupten**
18.30 Eucharistiefeier, St. Martin **Gengenbach**

Sonntag, 17. März - MISEREOR-Kollekte einschl. Fastenopfer der Kinder
9.00 Eucharistiefeier, St. Bartholomäus **Ortenberg**
10.30 Eucharistiefeier, Hl. Dreifaltigkeit **Ohlsbach**
10.30 Eucharistiefeier - Erlebnisgottesdienst unserer Kirchengemeinde, St. Georg **Berghaupten**
10.30 Eucharistiefeier, St. Marien **Gengenbach**
mitgestaltet vom Chor St. Marien
18.00 Bußfeier, St. Bartholomäus **Ortenberg**
19.00 Ökumenisches Friedensgebet**,** EIN.LADEN Kirche am Markt **Gengenbach**

Aus dem Leben der Kirchengemeinde

Aufruf der deutschen Bischöfe zur Fastenaktion Misereor 2024
Liebe Schwestern und Brüder,
haben Sie gewusst, dass es weltweit mehr als 30.000 verschiedene Pflanzenarten gibt, die vom Menschen für Nahrungsmittel und Textilien genutzt werden können? Diesen Reichtum wissen vor allem Kleinbäuerinnen und Kleinbauern zu schätzen. Sie erzeugen mit ihren Familien den Großteil der weltweit hergestellten Nahrungsmittel und spielen auch eine wichtige Rolle, wenn es um Klima- und Artenschutz geht. Doch die Existenz vieler Kleinbauern ist bedroht: Die Folgen des Klimawandels bekommen sie deutlich zu spüren. Diese zeigen sich in Wetterextremen und machen Ernten unberechenbar. Dazu kommt, dass wenige große Konzerne den Weltagrarmarkt beherrschen und auf Monokulturen und synthetische Pestizide setzen. In der diesjährigen Misereor-Fastenaktion kommen Kleinbäuerinnen und Kleinbauern aus Kolumbien zu Wort. Sie sprechen von ihrer Gemeinschaft und Naturverbundenheit, aber auch von ihrer Unsicherheit und Existenzangst. Das Leitwort der Fastenaktion lautet „Interessiert mich die Bohne“. Kaffeebohnen und Hülsenfrüchte sind in Kolumbien wichtige Handelsgüter und landestypische Grundnahrungsmittel. Mit dem Leitwort werden aber nicht nur diese Nahrungsmittel in den Blick genommen, es kann auch als Anfrage an uns selbst verstanden werden: „Interessiert mich die Bohne – Fragezeichen?“ Interessieren uns das Leben und die Zukunft der Kleinbauern in Kolumbien und weltweit?
Lassen Sie uns Interesse zeigen, Anteil nehmen, zuhören und durch unsere Spenden deutlich machen: Ja, uns interessiert die Bohne, uns interessiert die Arbeit der Menschen in der kleinbäuerlichen Landwirtschaft, die sich um die Natur und ihre Existenz sorgen!
Für das Erzbistum Freiburg
Erzbischof Stephan Burger

FORUM Älter Werden - Angebote für Seniorinnen und Senioren
Das Seniorenteam Berghaupten lädt zum Singnachmittag ein
Der nächste Seniorennachmittag findet am Mittwoch, 13.März um 14.30 Uhr im Mehrzweckraum im Alten Schulhaus statt. An diesem Nachmittag wollen wir gemeinsam singen, Frau Christine Kranz wird uns hierzu auf ihrem Keybord tatkräftig unterstützen. Alle Senioren/innen die gerne singen, sind zu diesem Nachmittag recht herzlich eingeladen. Wir freuen uns auch auf „neue Gesichter“!! Fürs leibliche Wohl ist wie immer bestens gesorgt.
Es lädt ein: das Seniorenteam Berghaupten

Erlebnisgottesdienst
Am Sonntag, 17. März, um 10.30 Uhr findet in der Pfarrkirche St. Georg in Berghaupten der nächste Erlebnisgottesdienst statt. Zum Motto dieser Staffel „Feste des Glaubens – Mit Gott Feste feiern“, hören wir diesmal die Geschichte vom Palmsonntag, wie Jesus in Jerusalem einzieht. Ab 10.00 Uhr gibt es für alle Kaffee, Getränke und Kuchen und eine Spielstraße für die Kinder. Alle Kinder, die Lust haben, sind eingeladen, bei der Bewegungsgruppe mitzumachen. Treffpunkt hierfür ist um 10.10 Uhr an den Altarstufen in der Kirche. Der Gottesdienst beginnt um 10.30 Uhr! Wir freuen uns und laden alle herzlich ein, bei unserem interaktiven Gottesdienst dabei zu sein!
Kiki und Frieda freuen sich auch schon auf Euch!

Einfachessen nach dem Erlebnisgottesdienst
Herzliche Einladung zum Einfachessen im Anschluss an den Erlebnisgottesdienst ab ca. 11:45 Uhr am 17.März. Das Gemeindeteam bietet eine leckere Kartoffelsuppe sowie Kaffee und Kuchen an. Die Spenden kommen den Ministranten unserer Kirchengemeinde zugute, die im Sommer bei der Ministranten-Romwallfahrt dabei sind. Lassen Sie die Küche kalt und kommen Sie zum Einfachessen!

Krankenkommunion vor Ostern
Scheuen Sie sich nicht, von diesem Angebot Gebrauch zu machen! Informieren Sie uns auch, wenn es in Ihrem Verwandten- oder Bekanntenkreis Menschen gibt, die nicht mehr in die Kirche gehen können, die sich aber über einen Besuch mit Krankenkommunion. Bitte vereinbaren Sie einen Termin zur Krankenkommunion im jeweiligen Pfarrbüro.

Bußfeiern
In Ortenberg findet die Bußfeier am Sonntag, den 17. März statt. Um 18.00 Uhr in der Pfarrkirche St.Bartholomäus.
In Gengenbach findet die Bußfeier am Palmsonntag, den 24. März statt. Um 18.00 Uhr in der Stadtkirche St. Marien.

Haus la Verna
Angebot in der Fastenzeit: OSTERWEG - Leidensweg und Auferstehung Christi mit allen Sinnen erleben.
Einzelpersonen, Kindergruppen, Erstkommuniongruppen, Schulklassen und Erwachsenengruppen. Termin: Mittwoch, 20. bis Mittwoch 27. März. Die Führungen dauern eine Stunde und sind nur nach Anmeldung möglich. Sie finden um 14.30 Uhr und 15.30 Uhr sowie nach Vereinbarung statt. Ltg. Sr. M. Stefanie Oehler u. Team. Kosten: Kinder € 2,00, Erwachsene € 6,00. Anmeldung unbedingt erforderlich unter 07803/ 601 445 oder info@spoleto-gengenbach.de Haus La Verna, Auf dem Abtsberg 4. 77723 Gengenbach

Neuer Standort für „Kachelofen“ aus dem ehemaligen Pfarrbüro Berghaupten gesucht.
Der Kachelofen aus dem ehemaligen Pfarrbüro Berghaupten muss entfernt werden. Es handelt sich um ein Kachelheizmodul ohne Befeuerung mit innenliegendem Warmwasserheizkörper. Der Ofen wurde gestaltet mit biblisch-christlichen Motiven an der Frontseite und Ortswappen Aufschrift „Berghaupten 1955“. Ein sachgerechte Demontage/Einlagerung für den Transport durch den Ofenbauer ist möglich. Mit Kosten von ca. 250 € dafür ist zu rechnen.
Bei Interesse, bitte bei Familie Degott Tel. 07803-6131 melden! Hier können Sie auch genauere Maße erfragen.

EVANGELISCHE
KIRCHENGEMEINDE
GENGENBACH

Grimmelshausenstraße 5, Tel. 07803/4236, Fax 07803/600110
E-Mail: Ev.Kirche.Gengenbach@kbz.ekiba.de
http://www.evangengenbach.de

Bürozeiten: Montag - Freitag von 9.00 bis 11.30 Uhr
Sprechzeiten: Pfrin. Deborah Martiny und Pfr. Moritz Martiny stehen für Gespräche zur Verfügung; auf Wunsch können Sie gern einen Termin vereinbaren.
> Mietanfragen für das Gemeindezentrum nach Möglichkeit donnerstags während der Bürozeit

Freitag, 08.03.2024
17.30 Uhr **Abfahrt der Konfirmand: innen** zur Konfifreizeit vom Kirchvorplatz

Samstag, 09.03.2024
19.30 Uhr Konzert **FEUERBACH QUARTETT** in der Ev. Kirche: Vier Musiker aus vier Nationen, die mit atemberaubender Spielfreude
Brahms, Britten und die Beatles in einem klassischen Streichquartett vereinen und so den Begriff „Kammermusik“ neu definieren.
(Kategorie A: 20,- € (10,- €), freie Platzwahl, Vorverkauf: Kultur und Tourismus GmbH Gengenbach, Reservix)

Sonntag, 10.03.2024
10.00 Uhr Gottesdienst (Präd. Meiler-Taubmann)
Alle Kinder ab 3 Jahren sind zur **Kleinen Kirche** eingeladen.
12.30 Uhr **Rückkehr der Konfirmand: innen** von der Konfifreizeit
19.00 Uhr **Friedensgebet** vor dem "EIN.LADEN - Kirche am Markt"

Dienstag, 12.03.2024
15.30 Uhr Gottesdienst in der Seniorenresidenz Kinzigtal (Pfrin. Martiny)

Mittwoch, 13.03.2024
9.30 Uhr Gottesdienst im Pflegeheim in Fußbach (Pfr. Martiny)
9.30 Uhr Ökum. Krabbelgruppe Blumenkinder im Hermann-Maas-Gemeindezentrum
16.00 Uhr Treffen der Konfi-Teamer im Hermann-Maas-Gemeindezentrum

Donnerstag, 14.03.2024
15.00 Uhr Café Welcome des Familien- und Seniorenbüros im Hermann-Maas-Gemeindezentrum
17.00 Uhr Scoutjungschar im Hermann-Maas-Gemeindezentrum
19.00 Uhr Jugendgruppe GeKo im Alten Pfarrhaus
19.30 Uhr Hauskreis Gengenbach im Hermann-Maas-Gemeindezentrum

Freitag, 15.03.2024
13.00 Uhr Die **neuen Gemeindebriefe** liegen in der Kirche aus. Wir danken allen Austrägern herzlich für diese Arbeit!
19.00 Uhr **„Frauentreff am Lagerfeuer“** auf dem Scoutplatz (Vogelsang)

Sonntag, 17.03.2024
10.00 Uhr **Familiengottesdienst** mit Taufen von Greta und Laurenz Mayer aus Gengenbach
Danach laden wir Sie herzlich zum **Kirchenkaffee +** ein.
19.00 Uhr **Friedensgebet** vor dem "EIN.LADEN - Kirche am Markt"

"**EIN.LADEN - Kirche am Markt**" (Victor-Kretz-Str. 7)
Öffnungszeiten: Montag – Freitag: 14.00 Uhr bis 17.00 Uhr
Samstag: 09.00 Uhr bis 12.00 Uhr

Angebote im Haus La Verna,
Spoleto e.V.

So. 10.03.2024
Die **Eucharistiefeier** in der Assisi-Kapelle **entfällt**.

Di. 12.03.2024 17.00 Uhr **Wort des Lebens**

Di. 12.03.2024 17.30 Uhr **Anbetung**, anschließend um 18.30 Uhr **Eucharistiefeier** in der Assisi-Kapelle

Mi.13.03.2024 19.00 Uhr **Lichter-Rosenkranz** für den Frieden in der Assisi-Kapelle

Mi. 20.03.– Mi. 27.03.2024 Oster-Weg mit allen Sinnen, für Kinder, Erwachsene, Familien, Kindergruppen, Schulklassen und Erwachsenengruppen, tägliche Führungen: 14.30 Uhr und 15.30 Uhr und zusätzlich nach Vereinbarung, mit Sr. Stefanie Oehler u. Team; **Für alle Führungen Anmeldung unbedingt erforderlich!,** Kurs-Nr. 51011

Auskunft und Anmeldung:
Haus La Verna, Spoleto e.V., Auf dem Abtsberg 4a,
77723 Gengenbach, Tel: 07803 / 601 445,
E-Mail: info@spoleto-gengenbach.de,
Website: www.spoleto-gengenbach.de

Verschiedenes

Mediathek Gengenbach

www.stadt-gengenbach.de

Adresse und Öffnungszeiten
Brückenhäuserstr. 26a, 77723 Gengenbach
Tel: 07803 930-148

Öffnungszeiten

Montag	14.00 - 16.00 Uhr
Dienstag	14.00 - 18.00 Uhr
Mittwoch	10.00 - 12.00 u. 14.00 - 16.00 Uhr
Donnerstag	14.00 - 16.00 Uhr
Freitag	13.00 - 18.00 Uhr

Homepage: https://mt-gengenbach.lmscloud.net

Familien- und Seniorenbüro e. V. Gengenbach

www.fsb-gengenbach.de

Das Familien- und Seniorenbüro (FSB) ist für Sie da:
UNSERE ÖFFNUNGSZEITEN:

Montag – Freitag:	10.00 bis 12.00 Uhr
Montag und Dienstag:	15.00 bis 17.00 Uhr
Donnerstag:	16.00 bis 18.00 Uhr

Adresse: Bahnhofstr. 10, Tel. 07803 / 97 92 804 oder 97 92 805, Mail: email@fsb-gengenbach.de
Unsere Homepage: www.fsb-gengenbach.de – wir freuen uns über Ihre Kommentare!

Beratungen für viele Sozialleistungen werden jeden Dienstag von 14:00 bis 15:00 Uhr angeboten. Bitte vereinbaren Sie einen Termin.

Wir benötigen für unsere geflüchteten Familien
* Kinder Kleider / Jugend Kleidung.
* Bettwäsche.
* Handtücher.
* Sportkleidung.
* Fahrräder.

Bürger für Bürger
Unser Programm umfasst unterschiedliche Inhalte und Dienstleistungen in den Bereichen Gesundheit, Fortbildung, Freizeitgestaltung und Alltagsunterstützung.
Entdecken Sie unsere Angebote unter www.fsb-gengenbach.de. Möchten Sie sich gerne aktiv einbringen? Sie haben Ideen für uns? Kontaktieren Sie uns per Mail oder nutzen Sie unser Kontaktformular. Auf ein engagiertes Miteinander! Ihr Team vom Familien- und Seniorenbüro.
Spenden: IBAN DE44 664 515 48 000 000 58 94 Stichwort „Freundeskreis Asyl “

Schusterhäusle
Das Schusterhäusle ist nur mit Terminvergabe wieder geöffnet. Stellen Sie bitte keine Kartons oder Säcke vor die Tür!

Häuslicher Besuchsdienst
Wer kann beim häuslichen Besuchsdienst mitmachen?
Jeder kann helfen,
- der in der Woche einige Stunden Zeit hat.
- der zuhören kann und verschwiegen ist.
- der sich Taschengeld verdienen möchte.
- der mindestens 18 Jahre alt ist.

Auch Männer sind gefragt.

Literaturkreis:
Nächste Termin
13.03 um 17 h Junge Frau am Fenster stehend, Abendlicht, blaues Kleid von Alena Schröder.
10.04. um 17 h Die dunkele Seite der Liebe von Rafik Schami.

Krabbelgruppen in Gengenbach – Liste
Im FSB können Sie eine Liste aller Krabbelgruppen anfordern.

Unsere Dienste:
- Häuslicher Besuchsdienst (früher Nachbarschaftshilfe).
- Einzelanleitung Babymassage für Eltern mit Babys von 0-1 Jahr.
- Einzelanleitung Kindermassage.
- Elternberatung, Termine nach Vereinbarung.
- Vermittlung von Babysittern mit Babysitter Diplom.
- Unterstützung bei Kindergeburtstagen, Kinderbetreuung bei Festen.
- Kostenlose Beratung und Hilfestellung bei Anträgen für Vorsorgevollmacht und Betreuungsverfügung.
- Formulare vorrätig.

Gymnastik (5 Esslinger)
Montags, 17.00 Uhr
Wo: Spielplatz, Birkenstraße.
Bei Rückfragen wenden Sie sich bitte an Heidi Özbey, Tel. 9289060

Taschengeldbörse
Die Jugendlichen der Taschengeldbörse suchen einmalige und regelmäßige Jobs. Sie unterstützen Sie bei allem, wobei Sie Hilfe benötigen. Bitte kontaktieren Sie uns für weitere Informationen.

Vorankündigung:
Am Samstag,27.04.2024 findet unser 1. Marktplatz der Selbermacher*innen statt.
Anmeldung und Info ab sofort für private Handarbeiter*innen und Handwerker*innen im FSB, telefonisch oder per E-Mail.

Teile deine Stärke.
In Deutschland leben mittlerweile viele Frauen mit Migrations- und Fluchterfahrungen. Jede Frau bringt eigene Stärken mit, unabhängig von ihren Deutschkenntnissen.
Teile deine Stärke ermöglicht Frauen, ihre eigenen Stärken und Fähigkeiten zu entdecken. In verschiedenen

Workshop 7. Frisbees häkeln.
Mein Name ist Barbara und ich komme aus Deutschland. Ich möchte meine Stärke mit euch zeigen, wie man Frisbees häkelt. Für Kaffee, Kuchen und Kinder Betreuung ist gesorgt.
Der Workshop ist kostenlos und es können 6-8 Frauendaran teilnehmen!
Wann: 19. März 2024 von 14:30- 16:30 Uhr.
Wo: Familien- und Seniorenbüro Gengenbach.

Anmeldung:
Christine Weygoldt- Barth.
email@fsb-gengenbach.de
07803/9792805 oder
Birgit Lipinski
Birgit.lipinski@caritas-offenburg.de
0781/7901-58

Männertreff 60+
Wann: jeden Dienstag von 15-17 Uhr
Wo: Bistro im Hermann-Maas-Gemeindezentrum der evangelischen Kirche
Was: bei Kaffee, Tee und Gebäck:
- Brettspiele spielen (Schach, Backgammon, Mühle, Dame, etc.)
- Gemeinsame Museumsbesuche
- Betriebsbesichtigungen
- einfach nur Gespräche führen ...

Wir freuen uns auf interessierte Besucher!
Bitte beachten Sie: von 12.03.2024 bis 02.04.2024 findt kein Treffen für Männer statt.

BUND Umweltzentrum Ortenau

Vortrag:
Von Brummern und Menschen: Was Wildbienen wirklich brauchen
Wildbienen leben direkt vor unserer Haustüre. Fast zwei Drittel dieser unverzichtbaren Bestäuber sind gefährdet, und viele Menschen möchten etwas dagegen tun. Das ist sogar ganz leicht – wenn man weiß, was die wilden Bienen wirklich brauchen. Die Referentin, Silke Kluth, Gartenbau-Diplomingenieurin und Gartenjournalistin, gibt den Teilnehmenden in einem unterhaltsamen und leicht verständlichen Vortrag alles mit auf den Weg, was sie über Nisthilfen und Nahrung der verblüffend vielseitigen Insekten wissen müssen. Und vieles, was den Wildbienen hilft, ist auch für die biologische Vielfalt insgesamt förderlich.
Das Tolle ist: Schon kleine Angebote helfen – eindrucksvolle Naturerlebnisse inklusive!

Der Vortrag findet am Dienstag, 19. März 2024 um 19 Uhr im Dorfgemeinschaftshaus Unterentersbach, Zeller Str. 12 in Zell a. H. / Unterentersbach statt. Der Eintritt ist frei, die Veranstalter BUND-Ortenau, Aktionsbündnis Gentechnikfreie Ortenau, Kiebitz e.V. Haslach, Demeter LAG Baden-Württemberg e.V. freuen sich über eine Spende.

Bildungszentrum Offenburg

Suche Frieden und jage ihm nach (Psalm 34, 15)
Ökumenisch pilgern am Samstag
Das Bildungszentrum Offenburg und die Evang. Erwachsenenbildung Ortenau laden wieder zum ökumenischen Pilgern ein. Bei den vier Pilgersamstagen dieses Jahres soll die Suche nach Frieden der rote Faden sein. Am Samstag. 16. März ist um 9:50 Uhr Treffpunkt am Bahnhof Offenburg. Unterwegs auf dem Jubiläumsweg um Haslach bei Oberkirch werden Impulse und Gesprächsanregungen gegeben, den Frieden mit sich selbst zu suchen. Begleitet wird dieser Tag von Gerhard Bernauer und Clemens Bühler. Die Rückkehr in Offenburg ist spätestens um 17 Uhr geplant. Um Anmeldung bis 12. März wird gebeten bei der Ev. Erwachsenenbildung Ortenau, Tel. 0781 93222930 oder www.eeb-ortenau.de. Außer Fahrtkosten mit Bahn und Bus entstehen keine Kosten. Mitzubringen sind Tagesverpflegung und dem Wetter angepasste Kleidung.
Termin: Samstag, 16. März, 9:50 bis spätestens 17:00 Uhr
Treffpunkt um 9:50 Uhr an Gleis 7, Bahnhof Offenburg (Abfahrt 10:57 Uhr)
Start am Rathaus Oberkirch-Haslach um 10:35 Uhr.
Rückkehr in Offenburg spätestens um 17 Uhr.
Kostenfreie Teilnahme (es entstehen Fahrtkosten mit öffentl. Verkehrsmitteln)
Anmeldung bei der Ev. Erwachsenenbildung Ortenau: 0781 93222930, eeb.ortenau@kbz.ekiba.de, oder www.eeb-ortenau.de.

Weitere Pilgersamstage in diesem Jahr:
11. Mai
20. Juli
(12./19. Oktober)

Muskelentspannung meets Prävention
Stressfrei und gestärkt im Alltag mit Progressiver Muskelentspannung
Präventionskurs
Progressive Muskelentspannung ist ein wunderbarer Verbündeter, wenn es darum geht, Stress wirksam und nachhaltig abzubauen, um gestärkt den Alltag zu genießen. Das Bildungszentrum Offenburg lädt am 22. und 23. März zu einem Wochenendkurs mit Martina Wieber ein. Beginn ist am Freitag um 16:30 – 19:45, die Fortsetzung am Samstag um 10:00 – 16:30 Uhr. Die Kursgebühr beträgt 130 Euro bei Selbstverpflegung und kann von der gesetzlichen Krankenkasse bezuschusst werden. Um Anmeldung wird gebeten bis 14. März beim Bildungszentrum Offenburg, Straßburger Str. 39, 77652 Offenburg, Tel. 0781 925040, www.bildungszentrum-offenburg.de

Verschiedene achtsame Körperübungen unterstützen dabei, Kraft und Energie für den Alltag zu tanken, die Widerstandskraft gegen Stress zu stärken und etwas für die körperliche und seelische Gesundheit zu tun. Die entspannenden und stärkenden Übungen sind einfach zu erlernen und leicht in den Alltag integrierbar. Besondere körperliche Fähigkeiten sind nicht erforderlich.

Leitung: Martina Wieber, Sozialpädagogin, Fachberaterin für Selbstfürsorge, Entspannungstrainerin
Termin: Freitag, 22. März, 16:30 – 19:45 Uhr und Samstag, 23. März, 10:00 – 16:30 Uhr,
Ort: Bildungszentrum Offenburg, Kath. Zentrum St. Fidelis, Straßburger Str. 39, 77652 Offenburg
Teilnahmegebühr: 130 Euro (kann durch die gesetzliche Krankenkasse bezuschusst werden)
Schriftliche Anmeldung **bis 14. März** und weitere Informationen beim Bildungszentrum Offenburg, Straßburger Str. 39, 77652 Offenburg, www.bildungszentrum-offenburg.de, info@bildungszentrum-offenburg.de, info@bildungszentrum-offenburg.de;
Tel. 0781 925040.

Progressive Muskelentspannung - fünfteiliger Entspannungskurs

Die Progressive Muskelentspannung ist ein leicht zu erlernendes und wirksames Entspannungsverfahren. Durch Auflösung muskulärer Spannungszustände kann eine tiefe Entspannung des ganzen Körpers erreicht werden. Die Entspannungstrainerin Nicole Späth führt in die Methode ein und ergänzt die Einheiten mit einfachen Bewegungs-, Achtsamkeits- und Atemübungen. Der Kurs findet ab 11. April an fünf Terminen jeweils donnerstags statt, von 18:45 bis 19:45 Uhr im Bildungszentrum Offenburg, Straßburger Str. 39. Die Teilnahmegebühr beträgt 55 Euro, Anmeldeschluss ist am 4. April.

Mitzubringen sind sportliche Bekleidung, Yoga-/Isomatte, Decke, kleines Kissen, warme Socken und etwas zum Trinken. Wenn sich jemand in ärztlicher oder psychotherapeutischer Behandlung befindet, ist die Kursteilnahme mit dem Arzt oder Therapeuten abzustimmen.

Leitung: Nicole Späth, Entspannungstrainerin
Termine: Donnerstag, 11. April bis 16. Mai,
18:45 bis 19:45 Uhr,
Ort: Bildungszentrum Offenburg, Kath. Zentrum St. Fidelis, Straßburger Str. 39, 77652 Offenburg
Teilnahmegebühr: 55 Euro
Anmeldung bis 4. April und weitere Informationen beim Bildungszentrum Offenburg, Straßburger Str. 39, 77652 Offenburg, www.bildungszentrum-offenburg.de, info@bildungszentrum-offenburg.de, Tel. 0781 925040.

Ortenau Klinikum

Vortrag: „Moderne Endoprothetik des Knie- und Hüftgelenkes“

Offenburg, 5. März 2024 – Was ist das Konzept der raschen Genesung und was steckt hinter dem Begriff minimalinvasiv wirklich? Diese Fragen beantwortet Dr. Alexander Graf, Sektionsleiter der Orthopädie beim Department für Unfallmedizin und Orthopädie am Ortenau Klinikum Offenburg-Kehl am Dienstag, 12. März um 19 Uhr im Ortenau Klinikum in Offenburg St. Josefsklinik, Auditorium. Bei einem künstlichen Gelenkersatz wünschen sich die Patienten nach der Operation schnell wieder fit zu werden, wenig Schmerzen und möglichst wenig auf fremde Hilfe angewiesen zu sein. Dafür braucht es den Patienten als aktiven Partner im Mittelpunkt eines Prozesses, der alle Berufsgruppen zusammenfasst: Sämtliche Schritte der Versorgung, von der ersten Untersuchung bis zur Entlassung aus dem Krankenhaus und darüber hinaus auch in der Rehabilitationsklinik werden erfasst und nach neuesten medizinischen Erkenntnissen optimiert.

Das Ziel ist eine frühzeitige und schmerzarme Mobilisierung und mittelfristig ein „hinkfreies“ und flüssiges Gangbild mit einem hohen Maß an Funktion, Kraft und Koordination. Endoprothetik nach modernen Prinzipien mit minimalinvasiver, gewebeschonender Technik nimmt dabei eine Schlüsselrolle ein. In dem Vortrag werden alle Prozesse erklärt, die für eine rasche Genesung wichtig sind. Vor Ort stehen Ansprechpartner des Ambulanten Rehazentrums Ortenau zur Verfügung.
Die Teilnahme ist kostenlos. Eine Anmeldung ist nicht erforderlich. Spenden an die Krebsberatungsstelle Ortenau sind willkommen, Informationen und Kontonummer dazu finden Sie unter www.krebsberatung-ortenau.de.

Sozialversicherung für Landwirtschaft, Forsten und Gartenbau

LKK fördert gesunde Ernährung

Die Sozialversicherung für Landwirtschaft, Forsten und Gartenbau (SVLFG) fördert als Landwirtschaftliche Krankenkasse (LKK) Kursteilnahmen zur vollwertigen und ausgewogenen Ernährung, zur Gewichtsreduktion, zu mehr Bewegung sowie zur Vorbeugung und Reduzierung von Gesundheitsrisiken. Darauf weist sie anlässlich des Tags der gesunden Ernährung am 7. März hin.

Die LKK möchte damit vorbeugend eingreifen, um insbesondere Herz-Kreislauf-Erkrankungen zu vermeiden. Kurse, die von der LKK bezuschusst werden, stehen auf der Internetseite www.svlfg.de/gesundheitskurse-finden.

Eine für den Körper wichtige ausgewogene Ernährung zeichnet sich vor allem durch Lebensmittelvielfalt aus. Getreideprodukte wie Brot, Nudeln und Reis, am besten aus Vollkorn, sowie Kartoffeln enthalten kaum Fett, dafür aber reichlich Vitamine, Mineralstoffe, Spurenelemente sowie Ballaststoffe und sekundäre Pflanzenstoffe. Wichtig sind vor allem pflanzliche Produkte wie frisches regionales und saisonales Gemüse. Sie liefern reichlich Vitamine, sowie Mineral- und Ballaststoffe. Um die ausreichende Versorgung mit Nährstoffen zu erleichtern, ist es sinnvoll die pflanzlichen Lebensmittel durch tierische Lebensmittel, wie Milchprodukte, Fisch, Fleisch und Eier zu ergänzen. Naturbelassene pflanzliche Fette wie Rapsöl oder Leinöl liefern gesunde Omega-3-Fettsäuren. Diese sind lebensnotwendig, können jedoch nicht vom menschlichen Organismus selbst hergestellt werden. Sie sind auch in Fischen, beispielsweise Matjes oder Lachs, enthalten.
Zucker und Salz sollte mit Bedacht verwendet werden. Speisen lassen sich auch hervorragend mit Kräutern würzen. Bei der Essenszubereitung sollte gelten: Kurze Garzeiten, wenig Wasser, wenig Fett. So behalten Lebensmittel nicht nur ihren natürlichen Geschmack, sondern auch die Nährstoffe.
Ebenso wichtig ist regelmäßiges Trinken, um für die ausreichende Flüssigkeitsversorgung des Körpers zu sorgen.
Weitere Tipps zur gesunden Ernährung gibt die Deutsche Gesellschaft für Ernährung auf ihrer Internetseite www.dge.de.

Am Tag der gesunden Ernährung informieren diverse Organisationen darüber, wie wichtig es ist, Risiken für viele Krankheiten zu reduzieren. Verbunden mit Bewegung und Sport trägt alles zusammen zu einem gesteigerten Wohlbefinden und zu mehr Lebensqualität bei.

Sozialversicherung für Landwirtschaft, Forsten und Gartenbau

Kompass für einen gesunden Rücken

Anlässlich des Tags der Rückengesundheit am 15. März weist die Sozialversicherung für Landwirtschaft, Forsten und Gartenbau (SVLFG) auf ihre Veranstaltungen und Kurse sowie Vorträge zum Thema Rückengesundheit hin. Mehr Informationen dazu unter: www.svlfg.de/gesunder-ruecken-im-betrieb

Auch die zehn einfach umzusetzenden Tipps der Aktion Gesunder Rücken e.V. empfiehlt die SVLFG. Wie diese wissenschaftlich untermauerten Übungen praktisch umgesetzt werden, findet sich auf der Internetseite www.agr-ev.de/de/

tag-der-rueckengesundheit. Unter dem Motto "Dein Kompass zur Rückengesundheit" werden Interessierte dabei unterstützt, den eigenen Weg zur Rückengesundheit zu finden, also selbständig Rückenschmerzen zu verhindern oder zu lindern – individuell auf sie abgestimmt.
Ziel des Tags der Rückengesundheit ist es, das Bewusstsein dafür zu schärfen, wie wichtig ein gesunder Rücken im Leben ist. Er soll dazu zu ermutigen, eigenständig vorbeugende Maßnahmen gegen Rückenproblemen anzugehen. Denn Rückenschmerzen sind ein weit verbreitetes Problem, das Menschen jeden Alters betrifft. Durch eine Kombination aus Bewegungsmangel, falscher Körperhaltung, Übergewicht und andere Faktoren können Rückenprobleme entstehen, welche die Lebensqualität oft erheblich beeinträchtigen.
Auch Arbeitgeberinnen und Arbeitgeber sind aufgerufen, ihre Beschäftigten für das Thema zu sensibilisieren und ergonomische Arbeitsplätze bereitzustellen. Denn gerade im beruflichen Umfeld verbringen viele Menschen einen Großteil ihres Tages im Sitzen oder in einer einseitigen Körperhaltung, was langfristig zu Rückenproblemen führen kann.

SVLFG fördert Kauf von Sonnen- und Hitzeschutzprodukten

Die Sozialversicherung für Landwirtschaft, Forsten und Gartenbau (SVLFG) fördert seit dem 1. März den Neukauf ausgewählter Produkte, die bei der Arbeit gegen Sonne und Hitze schützen.

Einen Antrag können alle Unternehmen stellen, die bei der Landwirtschaftlichen Berufsgenossenschaft versichert sind. Die Zuschüsse werden in der Reihenfolge der Antragseingänge vergeben. Die Förderung beträgt höchstens 50 Prozent des Anschaffungspreises, maximal 400 Euro. Darüber hinaus ist sie auf höchstens 50 Prozent des zuletzt an die LBG gezahlten Jahresbeitrages begrenzt.

Gefördert wird die Anschaffung von:
- Kühlkleidung (Westen, Kopfbedeckungen mit Nackenschutz, Shirts)
- Sonnenschutzkappen mit Nackenschutz
- UV-Schutzzelte (nur für Arbeitgeberbetriebe)

Die SVLFG weist darauf hin, dass der Kauf erst erfolgen kann, wenn sie die Förderzusage gegeben hat. Antragsformulare stehen unter www.svlfg.de/arbeitssicherheit-verbessern zum Download bereit sowie im Versichertenportal der SVLFG. Sie können per Mail an praeventionszuschuesse@svlfg.de oder per Fax an 0561 785-219127 geschickt werden.

Technisch einwandfreie Gebrauchträder im Verkauf

24. Fahrradbörse der Tischtennisfreunde Oberkirch
Die mittlerweile 24. Fahrradbörse veranstalten die Tischtennisfreunde Oberkirch e.V. am Samstag 16. März 2024. Von 14 – 15:30 Uhr werden funktionstüchtige Fahrräder wie Rennräder, MTB, Kinderräder, Zubehör, Kickboards sowie Cityroller in der Sporthalle bei der Realschule in Oberkirch verkauft. Alle Räder sind nach Radtypen und Radgrößen sortiert zum Verkauf ausgestellt. Die Veranstalter legen besonderen Wert auf technisch einwandfreie Räder. Vom günstigen Kinder- und Bahnhofsrad bis hin zu hochpreisigen Räder reicht das Angebot. Alle Artikel können am Freitag 15. März von 18 bis 21 Uhr und Samstag 16. März von 9 bis 12 Uhr abgegeben werden. Dabei stehen den Verkäufern Experten zur Verfügung. Sie werden einer Sichtprüfung unterzogen, mit dem gewünschten Preis versehen und zum Verkauf ausgestellt. In den vergangenen Jahren konnten teilweise deutlich über 500 Artikel angeboten werden.

Erstmals nach vielen Jahren gibt es folgende Neuerungen: Der Verkaufszeit wurde verkürzt und beginnt schon um 14 Uhr. Dadurch können auch die nicht verkauften Artikel bereits am Samstagabend abgeholt werden. Über die Internetseite der Tischtennisfreunde Oberkirch (www.fahrradboerse.com) besteht die Möglichkeit Artikel im Vorfeld online mitzuteilen und auch vorab veröffentlichen zu lassen. Dies soll die Annahmezeit verkürzen und möglichen Käufern im Vorfeld einen Überblick über die angebotenen Artikel verschaffen. Die Verkaufserlöse werden überwiesen. Die Bewirtung wird von der Klasse 7b der Realschule Oberkirch übernommen. Zusätzlich findet eine Ausstellung mit aktuellen Modellen einer Radtechnikfirma statt. Weitere Informationen sind unter www.fahrradboerse.com sowie Tel. 0179/7144664 erhältlich.

Anzeigen Privat

Grundstück oder Haus gesucht
Junge 4-köpfige Familie sucht Baugrundstück oder Haus zum Kauf. Finanzierung ist gesichert. Gerne unverbindlich anbieten unter:
Tel. **0781-95577449** oder E-Mail: **zuhause-braun@gmx.de**.
Familie Braun freut sich von Ihnen zu hören.

Immobilien

Unternehmerfamilie sucht Einfamilienhaus mit Garten zum kaufen im Kinzigtal,
über **Postbank Immobilien GmbH, der Makler der Deutschen Bank**
Tel.: 0781 9200 - 16

AUSBILDUNGSPLÄTZE
– Wir sind Deine Zukunft!

Foto: shutterstock.com/jirsak

reiff medien.

AZUBIS GESUCHT!

ZUSAMMEN GESTALTEN WIR DIE REGION!

Veranstaltungskaufmann m/w/d
Redaktionsvolontär m/w/d

Medienkaufmann
Digital & Print m/w/d

Mechatroniker m/w/d
Medientechnologe Druck m/w/d

Fotos: Christoph Breithaupt, Grafik: Nadzeya Pakhomava/stock.adobe.com

ab
September
2024

BIST DU INTERESSIERT?

Wir freuen uns auf deine Bewerbung unter: **karriere.reiff.de** oder an:
reiff medien | Ramona Singler | Marlener Str. 9 | 77656 Offenburg | E-Mail: bewerbungen@reiff.de

mittelbadische presse hitradio ohr bo.de anb-verlag taktgeber reiff printservice reiff zeitungsdruck mittelbadische-presse.tv

Medizinischer Dienst
Baden-Württemberg

Sie haben Freude am Umgang mit Sprache, dem Formulieren von Texten, dem Erstellen von Content für Social Media und dem Thema Unternehmenskommunikation insgesamt? Dann sollten wir uns kennenlernen!

Wir bieten zum 1. Oktober 2024 die praktische Ausbildung im dualen Studium

Bachelor of Arts (B.A.)
Public Relations & Kommunikation

an.

Für die dreijährige praktische Ausbildung im dualen Studium Bachelor of Arts (B.A.) Public Relations & Kommunikation kooperieren wir mit der IU Internationale Hochschule in Freiburg. In den Theorieblöcken erwarten Sie spannende Themen wie Medienwirkungsforschung, Marketing, Pressestrategien, PR-Controlling und Medienpsychologie.

Im Zuge unserer neuen Strategie für die Unternehmenskommunikation bauen wir aktuell unsere bestehenden internen und externen Kommunikationskanäle aus und um, erweitern unsere aktive Pressearbeit und etablieren neue mediale Formate.

Im Team der Unternehmenskommunikation bietet sich daher in der Praxis die perfekte Möglichkeit, das theoretisch Gelernte einzubringen und konkret anzuwenden. Daneben lernen Sie in Ihren Praxisphasen natürlich auch das Unternehmen als Ganzes kennen, in dem Sie Einblicke in andere Fachbereiche und Organisationseinheiten (u. a. Personal, Finanzen, Controlling etc.) erhalten.

Das Team der Unternehmenskommunikation arbeitet an unseren Standorten Lahr (Hauptverwaltung) und Freiburg und bietet eine angenehme und offene Arbeitsatmosphäre.

Das wünschen wir uns von Ihnen:
- Ein erfolgreich abgeschlossenes (Fach-)Abitur mit guten Noten in Deutsch und Englisch
- Freude an (sozialen) Medien und dem Schreiben und Formulieren von Texten
- Grundkenntnisse in Word, Excel und PowerPoint
- Affinität für neue und klassische Medien
- Kommunikationsstärke und Teamfähigkeit

Ein duales Studium kombiniert im geteilten Wochenmodell Praxis und Theorie und bringt Ihnen viel Erfahrung für Ihre berufliche Zukunft.

Weitere Informationen über die IU Internationale Hochschule und Einzelheiten über den Studiengang finden Sie hier:
www.iu-dualesstudium.de

Freuen Sie sich auf eine vielseitige duale Studienzeit beim Medizinischen Dienst Baden-Württemberg. Neben einem Tarifvertrag mit attraktiver Vergütung und einem modernen Arbeitsumfeld bieten wir Ihnen flexible Arbeitszeitgestaltung sowie selbstständiges Arbeiten.

Unverzichtbar, unabhängig – den Menschen im Blick: Über 1.500 hochqualifizierte Fachkräfte an insgesamt 18 Standorten in Baden-Württemberg unterstützen und beraten die Kranken- und Pflegekassen in medizinischen und pflegerischen Fragen. Für eine gute und verlässliche Gesundheitsversorgung, zum Nutzen aller Bürgerinnen und Bürger.

Schwerbehinderte Menschen werden bei gleicher Eignung besonders berücksichtigt.

Haben wir Ihr Interesse geweckt? Dann bewerben Sie sich bei uns!

Ihre Bewerbung richten Sie bitte bis spätestens
22. März 2024 an:
Medizinischer Dienst Baden-Württemberg
Kennziffer A-2708
Postfach 23 40
77913 Lahr/Schwarzwald

Zertifikat seit 2009
audit berufundfamilie

Fragen zu dieser Stellenausschreibung beantwortet Ihnen gerne unsere Ausbildungsbeauftragte
Julia Bauschke (Tel. 07821 938-1327)

www.md-bw.de

AUSBILDUNGSPLÄTZE

– Wir sind Deine Zukunft!

KANZLEI77
Anwälte für die Ortenau
Dr. Braun GmbH

Wir suchen Dich!

Dr. Braun GmbH
Tel: 07 81 / 96 86 85 30
Spitalstraße 2a,
77652 Offenburg
www.kanzlei77.de

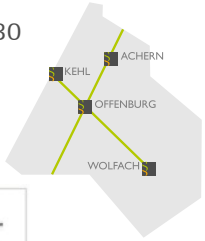

AZUBI (m/w/d)

zur/zum Rechtsanwaltsfachangestellte/n

ab 1. September 2024

Bewirb dich jetzt!

Ruf einfach an und lerne uns kennen oder sende deine Bewerbungsunterlagen direkt per E-Mail an mail@kanzlei77.de

Wir sind keine typische Anwaltskanzlei! Wir bieten dir abwechslungsreiche und spannenden Tätigkeitsfelder – Teamwork und Spaß gehören für uns dabei absolut dazu. Wertschätzung, gegenseitiger Respekt und gemeinsame Unternehmungen stehen bei uns ebenfalls hoch im Kurs. Und es wäre noch ein Platz für Dich frei!

ZIMMER group

#ZukunftZimmer

Deine Ausbildung bei der Zimmer Group

Willst Du einen Beruf mit Zukunft lernen in einem Hightech-Unternehmen, dessen Produkte weltweit im Einsatz sind? Dann sollten wir uns näher kennenlernen:

Mit unserem Ausbildungsangebot machen wir Dich fit für den Job - bei einer Übernahmequote von nahezu 100 Prozent. Lass Dich in Deiner modernen Ausbildung täglich aufs Neue begeistern!

Unsere Ausbildungsplätze in 2024:

- Elektroniker* für Betriebstechnik
- Fachkraft* für Lagerlogistik
- Industriemechaniker*
- Koch*
- Kunststoff- und Kautschuktechnologe*
- Mechatroniker*

SAVE THE DATE:
Azubi-Event am
27.04.2024

*Wir schätzen Vielfalt und ermutigen Bewerber:innen jeden Geschlechts (m/w/d), sich bei uns zu bewerben.

Kontakt:

Zimmer Group in Rheinau-Freistett
Kristin Bernhard
T 07844 9138-5143
kristin.bernhard@zimmer-group.com
www.zimmer-group.com

Unsere offenen Stellen

PRINZBACH.

BLICK RICHTUNG ZUKUNFT

Mit einer Ausbildung bei Prinzbach kannst du richtig was bewegen! Als innovatives Unternehmen für Energie- und Gebäudetechnik haben wir es uns zur Aufgabe gemacht, die Zukunft aktiv mitzugestalten und einen wichtigen Beitrag zu mehr Nachhaltigkeit zu leisten. Dazu braucht es junge Menschen wie dich, die frische Ideen mitbringen und Lust darauf haben, mit uns diesen Weg zu gehen und wirklich etwas zu verändern. **BIST DU DABEI?**

10 GRÜNDE FÜR DEINE AUSBILDUNG BEI PRINZBACH

1. **Praxisnahe Ausbildung in einem modernen, innovativen Unternehmen**
2. **Abwechslungsreiche Tätigkeiten und vielfältige Einsatzmöglichkeiten**
3. **Zukunftsorientierte Kombination von Handwerk und Technik**
4. **Dein Beitrag für mehr Nachhaltigkeit**
5. **Zusammenarbeit auf Augenhöhe**
6. **Attraktive Ausbildungsvergütung inkl. Sonderzahlungen**
7. **Betriebliche Altersvorsorge**
8. **Geförderte Weiterbildungsmöglichkeiten**
9. **Moderne Arbeitsplätze**
10. **100% Übernahmequote**

ELEKTRONIKER FACHRICHTUNG ENERGIE- UND GEBÄUDETECHNIK (M/W/D)

Weitere Informationen zur Ausbildung:

KAUFMANN FÜR IT-SYSTEMMANAGEMENT (M/W/D)

Weitere Informationen zur Ausbildung:

Du möchtest Teil unseres Teams werden?
Dann bewirb Dich jetzt online unter
www.prinzbach.com/ausbildung
Oder per E-Mail an: **personal@prinzbach.com**

Wir freuen uns auf Deine Bewerbung!

Prinzbach GmbH Im Mühlegrün 1, 77716 Haslach
email personal@prinzbach.com

AUSBILDUNGSPLÄTZE
– Wir sind Deine Zukunft!

Foto: shutterstock.com/jirsak

FREIE AUSBILDUNGSPLÄTZE 2024

- **Bachelor of Arts (B.A.)** (m/w/d)
  Fachrichtung BWL - Industrie
- **Industriekaufmann** (m/w/d)
  optional: mit Zusatzqualifikation internationales Wirtschaftsmanagement
- **Kaufmann für Büromanagement** (m/w/d)
- **Fachkraft für Lagerlogistik** (m/w/d)

GEROMA

Gerd Rodermund GmbH & Co. KG

Wir freuen uns auf Ihre Bewerbung, gerne per Email

Bei Fragen rund um die Ausbildung steht Ihnen **Herr Hartmann** gerne zur Verfügung!

Gerd Rodermund GmbH & Co. KG • Schmiedeweg 6-8 • 77972 Mahlberg
Tel.: +49 (0) 7825 843-0 • Email: ausbildung@rodermund.de

SCHWARZWALD
Eventhaus & Catering

✓ Familienfeiern
✓ Firmenevents
✓ Partyservice

****

Tel.: 07803/9222607
E-Mail: Schwarzwald-Catering@t-online.de
Alte Landstraße 3 · 77723 Gengenbach

Angebote für Trauernde 2024

- Hospizverein Offenburg e.V. -

Niemals ist die Nacht so dunkel wie kurz vor Tagesanbruch

TRAUERGRUPPE – MORGENCAFÉ Trauernde Frauen
Ort: Büro Hospizverein Offenburg e.V.
Jeden letzten Samstag im Monat, 10:00 – 12:00 Uhr

TRAUERTREFF – Gespräche mit Gleichgesinnten
Ort: Gasthaus Brünnele Offenburg, Kegelbahn
Jeweils von 18:30 – 21:00 Uhr
21.03., 16.05., 11.07., 31.10., 05.12.2024

TRAUERGRUPPE – Trauer und Yoga
Ort: Büro Hospizverein Offenburg e.V.
Jeweils von 18:00 – 20:00 Uhr
15.03., 16.04., 17.05.2024

KREATIVE ANGEBOTE IN DER TRAUER

Hoffnung in Form bringen – Töpfern
Ort: Büro Hospizverein Offenburg e.V.
18:00 – 21:00 Uhr
12.04.2024

Trauerklang in Bewegung – Musik und Tanz
Ort: Büro Hospizverein Offenburg e.V.
Jeweils von 18:00 – 20:00 Uhr
12.11.2024

KreativeEmotionen in der Trauer – Kreativarbeiten
Ort: Büro Hospizverein Offenburg e.V.
18:00 – 20:00 Uhr
08.10.2024

Leitung durch ausgebildete Trauerbegleiterinnen.
Kostenfrei (außer eigene Verpflegung Trauertreff).
Anmeldung erwünscht (nicht zwingend erforderlich)

Kontakt:
Hospizverein Offenburg e.V.
Asternweg 11, 77656 Offenburg
Tel. 0781 9905730
E-Mail: buero@hospiz-offenburg.de
www.hospiz-offenburg.de

Hospizverein Offenburg e.V.

Veranstaltungs Tipps

Lesespaß
für die ganze Familie!

reiff amtliche nachrichtenblätter.

UNFALL?

– Wir helfen, wenn‘s gekracht hat

KANZLEI77
Anwälte für die Ortenau
Dr. Braun GmbH

Unfall?
Wir sind für Sie da!

Unfallabwicklung:
Wir wickeln Ihren Unfall für Sie ab.

Erstberatung Verkehrsrecht 50€

DIRO
VIELE KANZLEIEN. EIN STARKES TEAM.
in Kooperation mit DIRO Vereinigung von 1.400 Anwälten aus 23 Ländern

TÜV SÜD ISO 9001
Zertifiziertes Qualitätsmanagementsystem
www.tuev-sued.de/ms-zert

Zertifiziertes Kanzlei-Managementsystem Qualität durch Zertifizierung

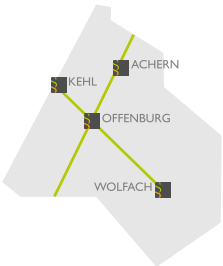

Achern
Telefon: 078 41 / 67 30 650
achern@kanzlei77.de

Kehl
Telefon: 0 78 51 / 744-77
mail@anwaelte-eurodistrict.eu

Offenburg
Telefon: 07 81 / 96 86 85 30
offenburg@kanzlei77.de

Wolfach / Kinzigtal
Telefon: 0 78 34 / 8 68 55 70
kinzigtal@kanzlei77.de

www.kanzlei77.de

Stellenmarkt

Produktionsmitarbeiter (Teilzeit) m/w/d
für Säge- u. Biegearbeiten ab sofort nach Berghaupten gesucht.
Tel.: **0160 97833893**

		7			4			3
	8	2			5	6		7
5							1	4
	6				9	2		5
		9		8		4		
8		5	1				3	
6	2							8
7		4	6			1	5	
3			2			9		

Die Auflösung zu diesem SUDOKU finden Sie in dieser Ausgabe

Informieren Sie Ihr Umfeld über wichtige Ereignisse.

Nutzen Sie unsere preisgünstigen Familienanzeigen.

07 81 / 504 - 14 55
oder - 14 56

anb.anzeigen@reiff.de

Sonderseiten in den Amtlichen Nachrichtenblättern

15.03. Kommunion & Konfirmation	Anzeigenschluss, 11.03.	12.00 Uhr
15.03. Alles für die Gesundheit	Anzeigenschluss, 11.03.	12.00 Uhr
22.03. Start in die Gartensaison	Anzeigenschluss, 18.03.	12.00 Uhr
28.03. Weinbau, moderne Land- & Forstwirtschaft	Anzeigenschluss, 22.03.	12.00 Uhr

Möchten Sie Ihr Unternehmen auf diesen Seite/n präsentieren?

Wir beraten Sie gern.
Telefon 07 81 / 504 -1456 · anb.anzeigen@reiff.de

reiff anb.

SICHERHEIT RUND UMS HAUS

– Einbruch-, Brand-, Blitz- und Bautenschutz

Foto: shutterstock.com/syda productions

Normstahl
Türen · Tore · Antriebe
Montageservice
T. Nimmesgern
+ H. Voigt
JETZT Raiffeisenstraße 5
77933 Lahr
Tel. 07821/68140
mail@nimmesgern-voigt-tore.de

MITTELBADISCHE PRESSE | Offenburger Tageblatt Acher-Rench-Zeitung Kehler Zeitung Lahrer Anzeiger

Foto: Ivan/Shutterstock.com

07 81 / 504-55 55 leserservice@reiff.de mittelbadische.de/ostern2024

Wir kaufen Wohnmobile + Wohnwagen
0 39 44 - 3 61 60 · www.wm-aw.de
Wohnmobilcenter Am Wasserturm

Der
FOTOLADEN
Gabriele Szebedits

Rahmungen nach Maß

Victor-Kretz-Str. 28
77723 Gengenbach
Tel. 07803-9281419

Löwenzahnsalat
Rindfleisch Meerrettich
Eingemachtes Kalbfleisch

Landgasthaus
Krone wild!
... die Badische Küche
Hauptstr. 28, 77799 Ortenberg, 0781/36711
www.krone-landgasthaus.de
Täglich ab 11.30 Uhr durchgehend warme Küche!
Mittwochs erst ab 17 Uhr geöffnet.
Weiterhin Gerichte zum Mitnehmen.

9	1	7	8	6	4	5	2	3
4	8	2	3	1	5	6	9	7
5	3	6	7	9	2	8	1	4
1	6	3	4	7	9	2	8	5
2	7	9	5	8	3	4	6	1
8	4	5	1	2	6	7	3	9
6	2	1	9	5	7	3	4	8
7	9	4	6	3	8	1	5	2
3	5	8	2	4	1	9	7	6

Mo., Di., Mi. 8.00 – 13.30 Uhr
Do. + Fr. 8.00 – 18.00 Uhr
Samstag 7.30 – 12.30 Uhr

schwarzwaldhaus
SCHINKEN- UND WURSTDELIKATESSEN
FRANK SPINNER

Unser Wochenangebot gültig von Montag, 11.03. bis Samstag 23.03.2024

Schälrippchen, dickfleischig	1 kg	9,99
Hackfleisch, gemischt	1 kg	7,99
Putenfilet im Brokkolie-Speckmantel	100 g	1,19
Rumpsteak, zart gereift	100 g	2,29
Fleischkäsebrät zum Selbstbacken (fein, Pizza oder Zwiebel)	1 kg	6,99
Lyoner, auch geschnitten für Salat	100 g	1,09
Schinkenwurst & Bierwurst im Frischepack	100 g	1,29
Hausmacher Dosenwurst 200 gr versch. Sorten	6 Dosen	14,00

Angebot solange Vorrat reicht

Wir empfehlen:
Grillsteaks, Grillwürste, Schäufele, Kesselfleisch, Fleischküchle

...zu Ostern nehmen wir schon gerne Ihre Vorbestellung für frische Lammkeule, Kaninchen und Geflügel entgegen!

Allmend 6 · 77723 Gengenbach · Tel. 07803/6022840

Mario Reiff
Malermeisterbetrieb

Rund ums Haus und im Haus

Fassadengestaltung | Dachstuhldämmung | WDVS
Bodenbelagsarbeiten | Bautrocknung | Gerüstbau

77723 Gengenbach | Tel: 07803 / 9262256
www.maler-reiff.de

Azubi gesucht
Bewerbung an:
info@maler-reiff.de

Breighof Berghaupten
Sommerweg 1
77791 Berghaupten
Tel. 0 78 03 / 28 15

Für Ihr Ostermenü erhalten Sie bei uns:
Rindfleisch und Schweinefleisch in allen Teilen aus eigener Haltung
Hähnchenbrust, Hähnchenschenkel
frische und geräucherte Forellen
regionales Gemüse
Bibiliskäse und Rahmkäse
Wir freuen uns auf Ihre Vorbestellung!

Unsere Öffnungszeiten:
Dienstag u. Freitag: 09.00 Uhr – 12.00 Uhr und 14.00 Uhr – 19.00 Uhr
Samstag: 07.30 – 13.00 Uhr

Rohrreinigung Rademacher

- Rohrreinigung (WC - Küche - Keller - Bad)
- Kanal TV - Untersuchung
- Kanal-Sanierung (Ohne Aufzugraben)
- Rückstausicherung

24H
Ihr Ansprechpartner für ihre Region
Herr Seck 0151-74330809

Einfach. **Besser. Sehen.**

OPTIC BENZ
CONTACTLINSEN-INSTITUT & BRILLENMODE

BLAKE KUWAHARA

GERBERSTR. 28
77652 OFFENBURG
TEL. 0781 70264
www.optic-benz.de

1.kreativ offenburg
DIY-Mitmachmesse für die ganze Familie
16.-17. März 2024
Messe Offenburg | www.kreativ-offenburg.de
Mit Rabattcode **kreativ24** 2€ im VVK sparen