BERGHAUPTEN aktuell

AMTSBLATT DER GEMEINDE BERGHAUPTEN

68. Jahrgang | Freitag, 23. Februar 2024 | Nummer 8

Herausgeber:

Gemeindeverwaltung Berghaupten
Rathausplatz 2, 77791 Berghaupten
Verantwortlich für den amtlichen Teil:
Bürgermeister Philipp Clever
Telefon 07803/9677-0 | Fax 07803/9677-10
gemeinde@berghaupten.de, www.berghaupten.de

Öffnungszeiten:

Montag bis Freitag	8.00 bis 12.00 Uhr
Nachmittags:	
Montag	14.00 bis 16.00 Uhr
Mittwoch	16.00 bis 18.00 Uhr

oder nach Vereinbarung

Infos zum Glasfaser-Netzausbau der UGG in Berghaupten

Die Fa. Unsere Grüne Glasfaser (UGG) will ein leistungsfähiges Glasfasernetz im Ortskern bauen. Interessenten müssen sich bis spätestens **29.02.2024** (Frist wurde von der UGG nochmals verlängert!) für einen Anschluss entscheiden.

Ihr Kontakt zur UGG:
kostenfreie Hotline: 0800 410 1 410; info@unseregrueneglasfaser.de

Zur Verdeutlichung, welche Häuser durch wen ans Glasfasernetz angeschlossen werden, siehe die Übersicht über die Ausbaugebiete weiter unten. Achtung: Nur die dunkelgrüne Fläche im Ortskern wird von der UGG erschlossen!

Weitere Infos finden Sie auch auf www.berghaupten.de

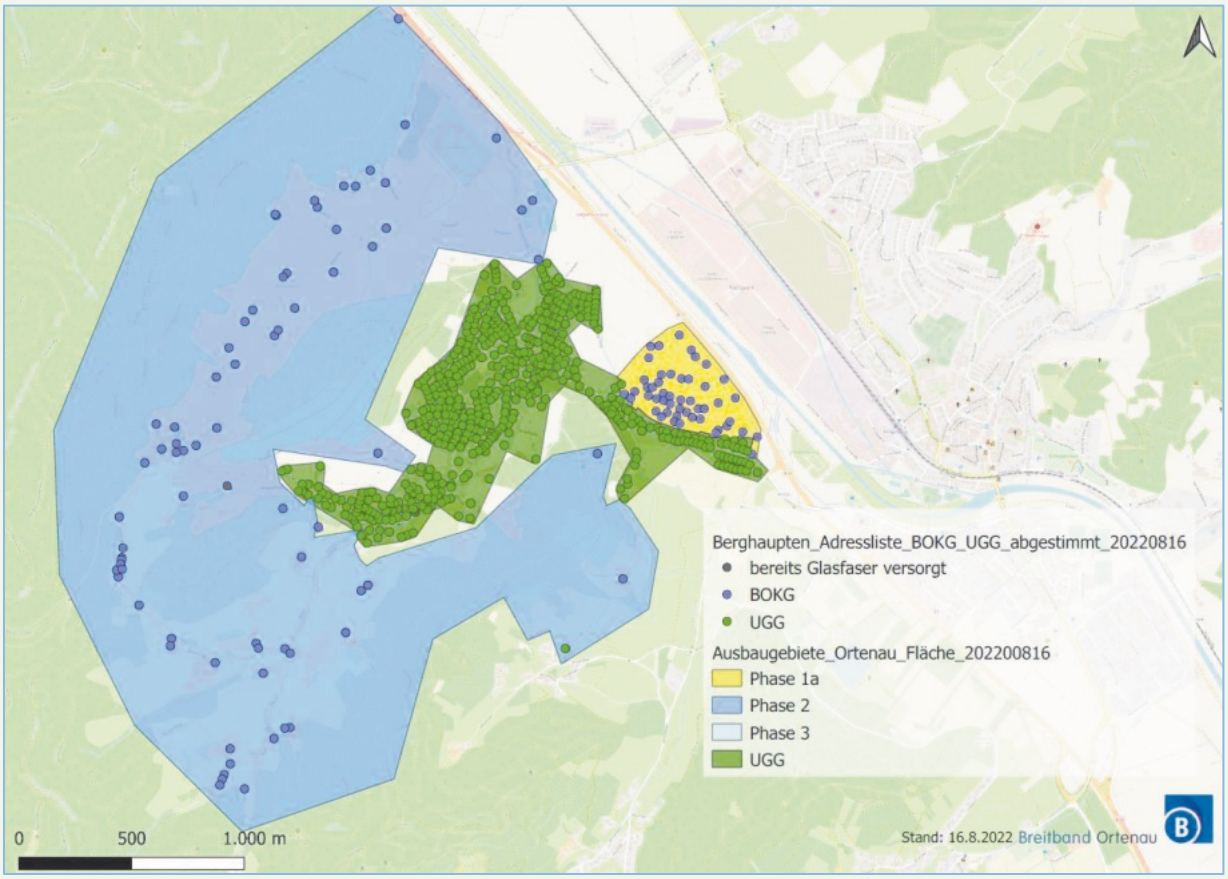

Ihr Ansprechpartner für private Anzeigen:
ANB-Reiff Verlag, Marlener Straße 9, 77656 Offenburg
Telefon: 07 81 / 5 04-14 55, Telefax: 07 81 / 5 04-14 69
E-Mail: anb.anzeigen@reiff.de/www.anb-reiff.de
Anzeigenschluss: Dienstag, 16.00 Uhr

Zustellprobleme: Tel. 0781/504-5566, anb.zustellung@reiff.de

Aboservice: Tel. 0781/504-5566, anb.leserservice@reiff.de

Für gewerbliche Anzeigen und Beilagen:
Lorena Sperduto-Falk
Telefon: 0 7 81 / 5 04-14 54
Telefax: 07 81 / 5 04-14 69
E-Mail: lorena.sperduto-falk@reiff.de

Bereitschaftsdienste

Ärzte

Notfallpraxen und Ärztlicher Bereitschaftsdienst

Patienten können bei akuten Erkrankungen ohne vorherige Anmeldung während der Öffnungszeiten direkt in die Notfallpraxen kommen:

- **Achern**, Ortenau Klinikum Achern, Josef-Wurzler-Str. 7, 77855 Achern
  Öffnungszeiten: Samstag, Sonn- und Feiertage 10 bis 16 Uhr
- **Offenburg / Erwachsene**, Ortenau Klinikum Offenburg-Kehl, Ebertplatz 12, 77654 Offenburg
  Öffnungszeiten: Montag, Dienstag, und Donnerstag von 19 - 22 Uhr
  Mittwoch und Freitag von 16 bis 22 Uhr
  Samstag, Sonn- und Feiertage von 8 bis 22 Uhr
- **Offenburg / Kinder**, Ortenau Klinikum Offenburg-Kehl, Ebertplatz 12, 77654 Offenburg
  Öffnungszeiten: Montag bis Freitag von 19 bis 22 Uhr
  Samstag, Sonn- und Feiertage von 9 bis 21 Uhr
- **Lahr**, Ortenau Klinikum Lahr-Ettenheim, Klostenstraße 19, 77933 Lahr
  Öffnungszeiten: Samstag, Sonn- und Feiertage von 10 bis 16 Uhr
- **Wolfach**, Ortenau Klinikum Wolfach, Oberwolfacher Straße 10, 77709 Wolfach
  Öffnungszeiten: Samstag, Sonn- und Feiertage von 10 bis 16 Uhr

Rufnummer für den ärztlichen Notdienst (allgemein, kinder-, augen- und HNO-ärztlicher Notfalldienst): 116117 (Anruf ist kostenlos)
In **lebensbedrohlichen Situationen** ist der Rettungsdienst/ Notarzt unter der **Notrufnummer 112** zu alarmieren.

Akutelle Infos zu den Notfallpraxen sind auch auf der homepage https://www.kvbawue.de/buerger/notfallpraxen/ ersichtlich.

Für den zahnärztlichen Notfalldienst ist die KassenZahnärztliche Vereinigung (KZV) zuständig. Infos hierzu unter https://www.kzvbw.de/patienten/zahnarzt-notdienst/

Wichtige Rufnummern

Notrufe:		Störungsdienste:		
Polizei	110	Wassermeister J. Lienhard	0172 / 7 677 450	
Feuerwehr / Rettungsdienst	112	Gas: badenova AG	0800 / 2 767 767	
Allg. ärztlicher Notfalldienst	116 117	Strom: E-Werk Mittelbaden	07821 / 28 00	
Kinderärztlicher Notfalldienst	116 117	Kabel-TV: Vodafone	0800 / 1 721 234	
Augenärztlicher Notfalldienst	116 117			
Zahnärztliche Notrufnummer	0761 / 120 120 00			
Giftnotruf (Uni-Klinik FR)	0761 / 19240	**Landratsamt Ortenaukreis**	0781 / 805-0	
Sozialstation St. Martin	98 05 40	**Gemeindeverwaltung Berghaupten (Rathaus):**	**07803 / 9677-0**	**Durchwahl**
		Bürgermeister	Philipp Clever	-20
Dorfhelferinnen (Einsatzleitung)	07835 / 631284	Assistenz des Bürgermeisters / Sekretariat	Christiane Kranz	-80
		Zentrale / Bürgerbüro, Einwohnermeldeamt, Passamt, Fundbüro, Amtsblatt	N. N.	-30
Polizeiposten Gengenbach	96 62-0	Leiter Hauptamt, Grundbucheinsichtsstelle, Ratschreiber	Ralf Hertle	-40
		Vermietungen, Veranstaltungen, Konzessionen	Melissa Göppert	-65
Verlässliche Grundschule (Michaela Grim)	0171 / 7518264	Hauptamt, Ferienprogramm, Rentenangelegenheiten	Annette Sommerfeld	-45
		Leiter Rechnungsamt,	Robert Vogt	-50
		stv. Leiterin Rechnungsamt	Katrin Oehler	-55
		Gemeindekasse	Lisa Wacker	-90
Grundschule Berghaupten	44 31	Archiv	Beate Schätzle	-60
Ziegelwaldschule (Hauptschule mit Werkrealschule) und Heinrich-Heine-Realschule Gengenbach	96 86-0	Bau- und Standesamt, Kinderbetreuung	Andrea Lienhard	-70
		Bauhofleiter	Hubert Bruder	0160 / 96316589
Marta-Schanzenbach-Gymnasium Gengenbach	93 88-0	Förster (Gemeindewald)	Peter Zink	0170 / 9002117
		Förster (Privatwald)	Martin Schnaitter	0162 / 2535708

Ambulante Dienste

FAMILIENWERK SÖLDEN

Mit vollem Einsatz. Mitten im Leben.

Familienwerk Sölden - Stationsgebiet Berghaupten

Mit vollem Einsatz. Mitten im Leben. Zum Wohle unserer Familien.

Wann kommt die Dorfhelferin oder Familienpflegerin in Ihre Familie? Wann haben Sie Anspruch auf diese Hilfe?

Sie befinden sich:
- im Krankenhaus
- zur Kur
- krankgeschrieben zu Hause (bei Risikoschwangerschaft oder

Entbindung zuzahlungsfrei).

Sie sind:
- Krankenversichert oder Beihilfe berechtigt
- Voll- oder Teilzeithausfrau oder Hausmann.

Sie haben
- Kinder unter 12 Jahren (AOK unter 14 Jahren) oder ein behindertes Kind
- eine Krankmeldung Ihres Arztes.

Sie suchen jemanden, der sich während Ihres Krankenstandes um Ihre Kinder, den Haushalt sowie die sonst regelmäßig von Ihnen ausgeführten Hausarbeiten und ggfs. landwirtschaftlichen Arbeiten kümmert.

Apothekennotdienst

Freitag, 23.02.2024:	
Stadt-Apotheke Offenburg Hauptstr. 43, 77652 Offenburg (Innenstadt)	Tel.: 0781 - 9 19 35 90 Fr. 08:30 bis Sa. 08:30 Uhr
Samstag, 24.02.2024:	
Weingarten-Apotheke beim Kulturforum Moltkestr. 50, 77654 Offenburg (Oststadt)	Tel.: 0781 - 3 77 17 Sa. 08:30 bis So. 08:30 Uhr
Sonntag, 25.02.2024:	
Schwarzwald-Apotheke Gengenbach Gartenstr. 16, 77723 Gengenbach	Tel.: 07803 - 32 51 So. 08:30 bis Mo. 08:30 Uhr
Montag, 26.02.2024:	
Rössle-Apotheke Hofweier Franckensteinstr. 30, 77749 Hohberg (Hofweier)	Tel.: 07808 - 34 68 Mo. 08:30 bis Di. 08:30 Uhr
Dienstag, 27.02.2024:	
Stadt-Apotheke Gengenbach Hauptstr. 21, 77723 Gengenbach	Tel.: 07803 - 33 09 Di. 08:30 bis Mi. 08:30 Uhr
Mittwoch, 28.02.2024:	
Apotheke am Ebertplatz Ebertplatz 12, 77654 Offenburg (Oststadt)	Tel.: 0781 - 9 19 74 36 Mi. 08:30 bis Do. 08:30 Uhr
Donnerstag, 29.02.2024:	
Hilda-Apotheke Offenburg Hildastr. 69, 77654 Offenburg (Oststadt)	Tel.: 0781 - 3 88 38 Do. 08:30 bis Fr. 08:30 Uhr
Freitag, 01.03.2024:	
Delta-Apotheke Heimburgstraße Heimburgstr. 1, 77656 Offenburg (Albersbösch)	Tel.: 0781 - 6 67 12 Fr. 08:30 bis Sa. 08:30 Uhr

Dann wissen Sie: Wir sind für Sie und Ihre Familie da und sorgen dafür, dass Sie sich in Ruhe erholen können, während unsere Fachkräfte die sonst von Ihnen täglich zu verrichtenden Arbeiten erledigen.

Bitte sprechen Sie Ihren Hausarzt oder den derzeit behandelnden Arzt auf die Möglichkeit eines Einsatzes an.

Ihre Ansprechpartnerin und Einsatzleitung
für das Stationsgebiet Berghaupten

Barbara Armbruster
Tel.: 07835-631284| Mobil: 0176-1761 2796 | barbara.armbruster@familienwerk-soelden.de

Deutsches Rotes Kreuz Gengenbach

Beratung und Auskunft im Sozialbereich:
0160/96351848 (Herr Litterst)

Sanitätsdienst:
Wir bitten alle Veranstalter, die einen Sanitätsdienst benötigen, sich mindestens vier Wochen vorher zu melden bei:
M. Schulz 0175/7091804 ab 17.00 Uhr

Amtliche Bekanntmachungen

Gemeinde Berghaupten
(Ortenaukreis)

Erneute öffentliche Bekanntmachung der Wahl des Gemeinderats am 9. Juni 2024

Aufgrund eines technischen Fehlers muss die öffentliche Bekanntmachung der Wahl des Gemeinderats wiederholt werden. Inhaltlich ändert sich nichts bis auf den Hinweis, dass das Wahlgebiet die Gemeinde ist. Die Bekanntmachung erfolgt durch Anschlag an der Verkündigungstafel im Rathausdurchgang ab dem 23. Februar 2024 für die Dauer von einer Woche. Auf diesen Anschlag wird hiermit hingewiesen.
Der Beginn der Frist für die Einreichung der Wahlvorschläge verschiebt sich dadurch von So., 4. Februar 2024 auf So., 25. Februar 2024. Die Frist endet am Do., 28. März 2024 um 18.00 Uhr (Gründonnerstag).
Der Gemeindewahlausschuss entscheidet am Mo., 8. April 2024 über die Zulassung der bis dahin eingereichten Wahlvorschläge.

Rathaus Aktuell

Aktuelle Öffnungszeiten im Rathaus

Die Gemeindeverwaltung im Rathaus ist für Ihre Anliegen zu folgenden Zeiten geöffnet:
Montag – Freitag 8.00 bis 12.00 Uhr
Nachmittags:
Mittwoch 16.00 bis 18.00 Uhr
Aus betrieblichen Gründen bleibt das Rathaus bis auf Weiteres am Montagnachmittag geschlossen.
Außerhalb der Öffnungszeiten sind Termine nach Absprache jederzeit möglich.
Herr Bürgermeister Clever steht Ihnen sehr gerne auch außerhalb der Öffnungszeiten für persönliche Gespräche zur Verfügung. Bitte vereinbaren Sie hierfür telefonisch oder per E-Mail einen Termin bei Frau Kranz.

Beflaggung

Am Samstag, den 24. Februar 2024 wird anlässlich des zweiten Jahrestages des russischen Überfalls auf die Ukraine am Rathaus mit der Nationalflagge der Ukraine beflaggt.

Urlaubszeit – Reisezeit

Vergessen Sie bei all Ihren Urlaubsvorbereitungen bitte nicht, die Ausweise und Reisepässe auf Ihre Gültigkeit zu überprüfen! Bitte berücksichtigen Sie, dass Personalausweise und Reisepässe **nicht verlängert werden können**.
Beantragen Sie rechtzeitig einen neuen Ausweisoder Reisepass. Momentan beträgt die Bearbeitungsdauer der Bundesdruckerei in Berlin ca. 3 – 4 Wochen.
Damit Sie pünktlich zur Urlaubszeit im Besitz gültiger Ausweise und Pässe sind, empfehlen wir Ihnen die rechtzeitige Beantragung Ihrer Ausweise und Pässe.

Zur Beantragung eines Personalausweises bzw. eines Reisepasses bringen Sie bitte folgendes mit:
- ein biometrisches Passfoto für den Personalausweis/Reisepass
- den bisherigen Personalausweis oder Reisepass (bei erstmaliger Beantragung die Geburtsurkunde)
- der Antrag ist persönlich zu stellen, da auf dem Antragsformular die eigenhändige Unterschrift und Fingerabdrücke zu leisten sind.
- Kinder müssen bei der Antragstellung dabei sein.
- eine Zustimmungserklärung der Erziehungsberechtigten ist bei der Beantragung eines Personalausweises unter 16 Jahren und bei einem Reisepass unter 18 Jahren notwendig.

Aktuelle Länder Informationen und Einreisebestimmungen finden sie auf der Internetseite des Auswärtigen Amts (www.auswaertiges-amt.de)

Unsere Öffnungszeiten:
Montag – Freitag 08.00 – 12.00 Uhr
Mittwoch 16.00 – 18.00 Uhr
oder nach Vereinbarung.

Ansprechpartner für Fragen und weitere Informationen:
Bürgerbüro, Tel.: 07803/9677-0

Öffnungszeiten der Grünschnittannahmestelle über die Wintersaison 2023/2024

Die Öffnungszeiten für die Anfuhr von Grünabfällen auf der Deponie „Oberer Grün“ vom 01.11.2023 bis 28.02.2024:

Mittwochs, 14:30 bis 17:00 Uhr
Samstags, 13:30 bis 16:30 Uhr

Bitte beachten! Die Öffnungszeiten haben sich ab dem 01.11.2023 geändert.

Auf dem gesamten Gelände der Grünschnittannahme sind die Anweisungen vom Platzwart zu befolgen.

Es wird ausdrücklich darauf hingewiesen, dass nur **fremdstofffreie** Grünabfälle aus privaten Gengenbacher Haushalten und der Gemeinde Berghaupten angenommen werden.
Wir bitten die Bürgerinnen und Bürger um Verständnis, **dass außerhalb** der Öffnungszeiten keine Annahme stattfinden kann. Die Durchfahrt durchs Betriebsgelände vom Baubetriebshof Gengenbach ist nicht möglich.
Eine ordnungsgemäße Anfuhr und Abladung von Grünabfällen danken Ihnen nicht nur die Mitarbeiter vom Baubetriebshof, sondern auch die Bürgerinnen und Bürger.
Für weitere Auskünfte und Informationen steht der Baubetriebshof der Stadt Gengenbach, Tel. 07803/930-208, E-Mail: rinderle-stefan@stadt-gengenbach.de oder das Landratsamt Ortenaukreis, Eigenbetrieb Abfallwirtschaft, Tel.: 0781/805-9600, E-Mail: abfallwirtschaft@ortenaukreis.de gerne zur Verfügung.

Zahlungstermine

Gemeinde Berghaupten - Gemeindekasse -

Hiermit möchten wir die Einwohner/Einwohnerinnen, die uns **keine** Einzugsermächtigung (SEPA-Lastschriftmandat) erteilt haben, auf den Fälligkeitstermin **01.03.2024** für die Hundesteuer hinweisen.

Unsere Bankverbindungen:

Sparkasse Kinzigtal
IBAN: DE06 6645 1548 0018 0105 54
BIC: SOLADES1HAL

Volksbank Lahr eG
IBAN: DE 41 6829 0000 0038 0037 04
BIC: GENODE61LAH

Fundsachen

- Armband
- Kindermütze Sterntaler
- Strickmütze

Müllabfuhr

Mittwoch, 28.02.2024 gelbe Säcke

Bürger Aktiv

PC-Treff Berghaupten:

Am Freitag, den 23.02.24 19:00 Uhr findet der nächste PC-Treff statt. (Proberaum hinter dem Rathaus) Thema des Abends: Hilfe-Abend rund um den Computer. Läuft der PC wieder mal nicht richtig rund? Kein Zugriff auf Drucker, Scanner oder andere Peripherie Geräte? Oder haben Sie Probleme beim Start von Programmen oder Dateien? Bringen Sie Ihren PC oder Laptop mit, wir versuchen dann mit Ihnen gemeinsam das Problem zu lösen. Maus und Tastatur bitte dazu mitbringen, Bildschirme stehen zur Verfügung.

Für Fragen und Anregungen nutzen Sie bitte unsere eMail Adresse:
info@pc-treffberghaupten.de
Schauen Sie mal ins Internet, besuchen Sie unsere Homepage!
www.pc-treffberghaupten.de

Der PC-Treff ist eine gemeinnützige Einrichtung der Gemeinde Berghaupten.
Die Benutzungsordnung für die Veranstaltungen des Treffs liegt im Vortragsraum aus. Sie können diese aber auch per eMail unter: info@pc-treffberghaupten.de anfordern.

Martin Kälble, Johannes Bergmann, Kurt Huber und Frank Messelberger

Landratsamt

DER ORTENAU KREIS

Förderrichtlinie „Nachhaltige Waldwirtschaft“: Wiederaufforstungsförderung kann freigegeben werden

Ab sofort können Zuwendungsanträge für die Wiederaufforstung von Waldflächen angenommen und Maßnahmen zur Förderung freigegeben werden.

Zuwendungsfähig sind Anpflanzungen und Naturverjüngungen mit mehr als 50 Prozent einheimischen und herkunftsgesicherten Waldbaumarten sowie mit einem Laubholzanteil von mindestens 40 Prozent auf der Verjüngungsfläche.

Die Pflanzungsmaßnahme muss vor dem Beginn vom Waldbesitzenden beantragt und mit einem Bescheid des Regierungspräsidiums freigegeben sein, um grundsätzlich eine Bewilligung und Förderung erhalten zu können.
Je Pflanze wird bis 1,60 Euro und je biologischer Wuchshülle in Eichenbeständen 1,50 Euro erstattet.

Hilfe und Beratung zur Förderfähigkeit und zur konkreten Zuwendungshöhe für Maßnahmen und Projekte erhalten Waldbesitzende von den örtlich zuständigen Forstrevierleitungen und vom Amt für Waldwirtschaft, Prinz-Eugen-Str. 2, 77654 Offenburg unter Telefon 0781 805 7255 oder E-Mail an waldwirtschaft@ortenaukreis.de sowie beim Forstbezirk Wolfach, Hauptstraße 40, 77709 Wolfach unter Telefon 07834 9883440 oder E-Mail an forstbezirk.wolfach@ortenaukreis.de.

Für die Förderung von Frühjahrespflanzungen empfehlt sich die direkte Kontaktaufnahme.

Das Amt für Waldwirtschaft informiert erneut, sobald das Antragsverfahren für weitere forstliche Fördermaßnahmen zur Verfügung steht.

„Wenn Papa nicht mehr weiterweiß“ – Vätersprechstunde der Psychologischen Beratungsstelle Kehl immer am letzten und ersten Donnerstag im Monat

Jeden Monat können sich jeweils am ersten Donnerstag zwischen 16:30 und 17:30 Uhr und am letzten Donnerstag des Monats von 10 bis 11 Uhr speziell Väter an die Psychologische Beratungsstelle Kehl wenden. Ende Februar und Anfang März ist dies am Donnerstag, 29. Februar, zwischen 16:30 und 17:30 Uhr und am darauffolgenden Donnerstag, 7. März, zwischen 10 und 11 Uhr.

Im Fokus stehen alle Themen rund um Erziehung und das Vater-Sein. Ganz ohne Termin können sich Interessierte per Telefon melden, vorbeikommen oder einen Videotermin vorab vereinbaren. Wie kann ich ein guter Vater für mein Kind sein? Wie gehe ich mit einem Baby um? Was braucht ein Kind von seinem Vater? Welche Rolle spiele ich als Vater, wenn mein Kind in der Pubertät ist? Diese und andere Fragen beantwortet das Team der Beratungsstelle. Das Angebot ist kostenlos.

Für weitere Informationen können sich Interessierte gerne an die Psychologische Beratungsstelle, Rheinstr. 33, 77694 Kehl wenden, unter Telefon: 07851 899740 oder per E-Mail: pb.kehl@ortenaukreis.de.

Online-Veranstaltungsreihe „Digitalisierung im Gesundheitswesen“

Die vom Volkshochschulverband Baden-Württemberg und Landesmedienzentrum Baden-Württemberg organisierten Impulsvorträge thematisieren einmal im Monat Neuerungen im digitalen Gesundheitswesen. Für das erste Halbjahr sind folgende Themen geplant:

- 28. Februar Digitales Gesundheitswesen – Welche Rahmenbedingungen braucht eine erfolgreiche Umsetzung? *Prof. Dr. med. Oliver G. Opitz*
- 27. März Gesundheit, Internet und Datenschutz *Dr. Thilo Weichert*
- 24. April Roboter als Pflegekraft und KI als Psychotherapeut*in – Wohin entwickelt sich die Digitalisierung des Gesundheitssystems? *Prof. Dr. Claudia Paganini*
- 29. Mai Elektronische Patientenakte & E-Rezept – Was Sie wissen müssen *Lisa Fritzsche*
- 26. Juni Leben mit digitaler Assistenz – Intelligentes Wohnen (AAL)*Thomas Heine*
- 24. Juli Künstliche Intelligenz im Gesundheitswesen *Prof. Dr. med. Jochen A. Werner*

Einmal monatlich von 18:00 – 19:30 Uhr
Die Teilnahme an einem Online-Vortrag ist kostenfrei und ohne Anmeldung möglich. Der jeweilige Veranstaltungslink ist auf der Homepage des Volkshochschulverbands Baden-Württemberg (https://www.vhs-bw.de/projekte/gesund-und-digital-im-laendlichen-raum/#vortragsreihe) zu finden oder einfach den QR-Code abscannen.
Teilnehmende benötigen ein Gerät mit Internetanschluss, z.B. Handy, Laptop oder Tablet.
Die Online-Vortragsreihe findet im Rahmen des Projektes gesund und digital im Ländlichen Raum statt. Das Projekt informiert ältere Menschen über digitale Anwendungen und Dienstleistungen insbesondere im Gesundheitswesen. Es klärt auf, unterstützt bei einem souveränen Umgang mit dem Internet und hilft die Selbstversorgung im ländlichen Raum zu verbessern.

Gesund und digital im Ländlichen Raum wird vom Ministerium für Ernährung, Ländlichen Raum und Verbraucherschutz Baden-Württemberg im Rahmen des Kabinettsausschusses Ländlicher Raum gefördert. Die Gesamtkoordination erfolgt über die Landesanstalt für Kommunikation Baden-Württemberg (LFK).
Weitere Informationen erhalten Sie unter www.gesundunddigital.de oder **0711 66 99 126.**

Mitteilungen anderer Behörden

Agentur für Arbeit Offenburg

Berufe in Uniform im Berufsinformationszentrum (BiZ) Offenburg
Vortragsveranstaltung von Bundeswehr, Bundespolizei, Zoll und Polizei Baden-Württemberg
Am Donnerstag, 29. Februar 2024, 15 Uhr informieren Einstellungsberater der Bundeswehr, der Bundespolizei, des Zolls und des Polizeipräsidiums Offenburg im Berufsinformationszentrum (BiZ) der Agentur für Arbeit Offenburg, Weingartenstraße 3, über ihre Ausbildungswege, Studienmöglichkeiten und die jeweiligen Einstellungsverfahren. Unmittelbar nach den Vorträgen stehen die jeweiligen Referenten zu Einzelgesprächen zur Verfügung. Eine Anmeldung ist nicht erforderlich. Bei Fragen zur Veranstaltung: Telefon: 0781-9393 247 oder E-Mail: offenburg.biz@arbeitsagentur.de

„Projekt ICH“ – Die individuelle Beratung für Ihre berufliche Zukunft
Die Berufsberatung im Erwerbsleben in der Region Ortenau berät Sie neutral und kostenfrei bei allen Fragen rund um Ihre beruflichen Perspektiven und Entwicklungsmöglichkeiten auf Ihrem individuellen Berufsweg. Sie sind erwerbstätig und möchten sich beruflich umorientieren oder sich beruflich weiterentwickeln? Sie planen nach der Familien- oder Pflegephase einen beruflichen Wiedereinstieg oder möchten einen Berufsabschluss nachholen? Sie haben Ihre Ausbildung oder das Studium beendet und wissen nicht, wie Sie beruflich Fuß fassen können?
Am Mittwoch, 6.03.2024 finden persönliche Beratungstermine zwischen 15 –18 Uhr im Gebäude der Volkshochschule Offenburg (Kulturforum), Amand-Goegg-Straße 2, Raum 101 statt. Nur mit Anmeldung bis zum 01.03.2024 unter der E-Mail-Adresse: Offenburg.Berufsberatung-im-Erwerbsleben@arbeitsagentur.de mit dem Betreff „VHS Offenburg“. Sie erhalten eine Bestätigungs-Mail mit Ihrem Termin (Gesprächsdauer etwa 45 Minuten).

Deutsche Rentenversicherung Baden-Württemberg

Deutsche Rentenversicherung Baden-Württemberg bietet fünf Ausbildungs- und Studiengänge
Jetzt informieren und zukunftssichere Ausbildung beginnen
Derzeit befinden sich bei der Deutschen Rentenversicherung Baden-Württemberg (DRV BW) rund 370 Nachwuchskräfte in Ausbildung zur/m Sozialversicherungsfachangestellte/r und Kaufmann/-frau für Büromanagement oder als Studierende/r zur/m Bachelor of Laws | Rentenversicherung, Bachelor of Science | Wirtschaftsinformatik und Bachelor of Arts | Digitales Verwaltungsmanagement. Sichern auch Sie sich jetzt im Rahmen der Kampagne „Kluge Köpfe für die Rente" der DRV BW einen Platz für einen der fünf Ausbildungs- oder Dualen Studiengänge und werden Sie Teil des Teams in Karlsruhe oder Stuttgart.
Attraktive Vergütung für Nachwuchskräfte
Bereits während der Ausbildung oder dem Dualen Studium erhalten die Nachwuchskräfte bis zu 1.400 Euro im Monat. Nach abgeschlossener Ausbildung erwartet die Nachwuchskräfte vielfältige, sinnstiftende und interessante Tätigkeitsfelder. Darüber hinaus bietet die DRV BW als große Arbeitgeberin auch guten Aufstiegschancen.
Unbefristete Übernahme garantiert
Bei einem erfolgreichen Abschluss garantiert die DRV BW eine unbefristete Übernahme an einem der rund 20 Standorte im Land. Wer mehr über die Ausbildung wissen möchte, findet weitere Informationen auf www.kluge-koepfe-fuer-die-rente.de oder klärt offene Fragen am Stand der DRV BW auf einer der zahlreichen Bildungsmessen in Baden-Württemberg.
Einblick in die Praxis
Auf Facebook und Instagram geben die derzeitigen Nachwuchskräfte der DRV BW unter „Kluge Köpfe für die Rente“ regelmäßig Einblicke in den Ablauf ihrer Ausbildung und berichten über ihre Erfahrungen als Studierende in eine der Dualen Studiengänge.
Weitere Informationen
Messetermine - Kluge Köpfe für die Rente (kluge-koepfe-fuer-die-rente.de)
www.kluge-koepfe-fuer-die-rente.de/
www.instagram.com/klugekoepfefuerdierente/
www.facebook.com/klugekoepfefuerdierente
Kontakt in Karlsruhe
Lina Andresen und Petra Feile
Telefon 0721 825-21555 und 0721 825-21551
azubi.KA@drv-bw.de

Kontakt in Stuttgart
Nicole Bandze-Yürekli und Tanja Mehl
Telefon 0711 848-21502 und 0711 848-21501
azubi.S@drv-bw.de

Finanzamt Offenburg

Das Finanzamt informiert: Schließung aller Service Center am 28.02.2024 aufgrund einer ganztägigen innerdienstliche Veranstaltung

Die Service Center an allen Standorten sind am 28.02.2024 aufgrund einer innerdienstlichen Veranstaltung ganztags geschlossen.
Anfragen über das Kontaktformular können Sie jederzeit an uns richten. Das Kontaktformular finden Sie auf der Homepage des Finanzamts Offenburg.

Ihr Finanzamt

Polizeipräsidium Offenburg

Tipp der Polizei: Dunkle Jahreszeit - helles Licht!

Wer mit dem Fahrrad oder zu Fuß unterwegs ist, ist für andere oft unsichtbar.
Deshalb: Zuverlässig funktionierende Fahrrad-Beleuchtung, reflektierende Westen und reflektierende Klackbänder, helle Kleidung und Reflektoren schützen – in jedem Alter!
Riskieren Sie nicht ihr Leben – zeigen Sie sich – Sie haben keine „Knautschzone“.

Infos: www.gib-acht-im-verkehr.de

Einbruchschutzberatung - nicht vergessen:
Wir bieten Ihnen eine kostenlose Einbruchschutzberatung zuhause an.
Polizeipräsidium Offenburg, Referat Prävention, 0781 / 21-4515
oder 07222 / 761-405 oder 0781 / 21-1041
E-Mail: offenburg.pp.praevention@polizei.bwl.de

Aus der Schule

MARTA SCHANZENBACH GYMNASIUM Gengenbach

Anmeldung am Marta-Schanzenbach-Gymnasium Gengenbach zum Schuljahr 2024/25

Die Anmeldungen der Schülerinnen und Schüler der 4. Grundschulklassen zum Eintritt in die Klassen 5 des Marta-Schanzenbach-Gymnasiums Gengenbach für das nächste Schuljahr werden zu folgenden Zeiten entgegengenommen:

Dienstag, 05.03.2024 bis Donnerstag, 07.03.24 jeweils von 8-13 Uhr und 14-17 Uhr sowie am Freitag, 08.03.24 von 8 – 13 Uhr.
Eine Terminvereinbarung ist nicht erforderlich.

Bitte bringen Sie hierfür folgende Unterlagen mit:
- Grundschulempfehlung und Formular zur Anmeldung an der weiterführenden Schule (Seite 3 und 4 der Grundschulempfehlung mit Dreieck gekennzeichnet im Original).
- Identitätsnachweis des Kindes (Personalausweis, Reispass oder Geburtsurkunde)
- Nachweis über den Masernschutz (z.B. Impfpass)

Für Fragen stehen wir Ihnen gerne unter Tel. 07803/93 880 zur Verfügung.

Mit freundlichen Grüßen
Die Schulleitung

Werkreal- und Realschule Gengenbach WRS

Einladung zum Tag der offenen Tür
am Samstag, den 2. März 2024
in der Werkreal- und Realschule Gengenbach

Am Samstag, den 2. März 2024 haben alle Schülerinnen und Schüler der 4. Klassen mit ihren Eltern die Gelegenheit, die Werkreal- und Realschule Gengenbach zu besuchen und kennenzulernen.
Auf einer Erlebnistour durch das Schulhaus werden die Kinder an diesem Tag von unseren Schülerpaten begleitet.
Die Eltern erhalten in Kleingruppen ausführliche Informationen über das Lehr-, Lern- und Bildungsangebot unserer Schule.
Eine Anmeldung ist unbedingt erforderlich. Sichern Sie sich deshalb heute noch Ihren verbindlichen Wunschtermin für einen geführten Rundgang auf unserer Homepage: www.wrrs-gengenbach.de
Für das leibliche Wohl ist bestens gesorgt.
Für offene Fragen stehen Lehrkräfte und die Schulleitung im Anschluss an die Führung zur Verfügung.

Wir freuen uns auf Ihren Besuch!
Die Schulleitung

Anmeldetage
Die Anmeldungen der Schülerinnen und Schüler der 4. Grundschulklassen zum Eintritt in die Klasse 5 für das Schuljahr 2024/25 der Werkreal- und Realschule Gengenbach finden vom Dienstag, 5.3.2024 bis einschließlich Freitag, 8.3.2024 im Sekretariat statt.
Eine Terminbuchung für die Schulanmeldung über unsere Homepage www.wrrs-gengenbach.de ist zwingend erforderlich. Wir freuen uns auf Sie!
Ihre Schulleitung

Berufliche Schulen Wolfach

Anmeldungen für das kommende Schuljahr noch möglich
An den Beruflichen Schulen Wolfach gibt es in einigen Schularten noch freie Plätze.
Sehr stark frequentiert ist auch in diesem Jahr das Sozialwissenschaftliche Gymnasium. Dennoch ist es bis zum 01.03.24 auch hier noch möglich sich über das landesweite Bewerbungsverfahren online (BewO) um einen Schulplatz zu bewerben. Ungleich größer ist die Chance in anderen Schularten einen Platz zu bekommen. Wer die Aufnahmebedingungen erfüllt, sollte am Technischen Gymnasium, dem Berufskolleg 1Technik und den 4 Profilen der zweijährigen Berufsfachschule kein Problem haben über BewO einen Platz in Wolfach zu erhalten. Hierfür ist es allerdings erforderlich sich im Portal anzumelden, seine Wunschschule und Wunschschulart anzugeben und sein Halbjahreszeugnis an die an Prioritätsstufe 1 gesetzte Schule weiterzugeben. Das Sekretariat des BS Wolfach hilft bei Fragen hierzu gerne weiter.
Im Technisches Gymnasium mit dem Schwerpunkt Mechatronik kann die Allgemeinen Hochschulreife (Abitur) erworben werden. Hiermit sind Absolventen bestens für ein Studium im technischen Bereich gerüstet, aber oft wird dieser Abschluss auch für völlig andere Karrieren genutzt wie z.B. in der Medizin, Wirtschaft, Informatik oder der Rechtswissenschaft. Voraussetzung für den Besuch eines Beruflichen Gymnasiums ist eine Mittlere Reife mit einer Mindestqualifikation von 3,0 in

den Kernfächern Deutsch, Mathematik und erster Fremdsprache.
Der mittlere Bildungsabschluss (ohne Mindestnotenschnitt) ist auch Voraussetzung für den Besuch des **Einjähriges Berufskollegs Technik. I**n dieser Schulart werden grundlegende Kenntnisse in allen Bereichen der Technik, Informatik und Mediengestaltung in Theorie und Praxis vermittelt. Bestandteile des Unterrichts sind zum Beispiel das Fotografieren, Bearbeiten der Fotos und verarbeiten derselben auf Plakaten in Flyern etc. Grundlagen des Programmierens und das Erstellen von Websites gehören ebenso zu den Schwerpunkten des Unterrichts. Außerdem kann nach erfolgreichen Abschluss des BK 1 über den Besuch des BK 2 Technik die Fachhochschulreife erlangt werden.

In den Zweijährigen Berufsfachschulen mit den Profilen Hauswirtschaft und Ernährung, Gesundheit und Pflege, Metalltechnik sowie Elektrotechnik bieten wir die Möglichkeit den Mittleren Bildungsabschluss und Grundkenntnisse in den jeweiligen Profilfächern zu erwerben, so dass nach 2 Jahren zahlreiche sowohl schulische als auch berufliche Wege offenstehen.
Außerhalb des zentralen Aufnahmeverfahrens bietet die BS Wolfach Schülerinnen und Schülern mit Hauptschulabschluss oder ohne Abschluss die Möglichkeit die
Einjährige Berufsfachschule Metalltechnik zu besuchen, die mit ihrem großen Praxisanteil als Einführung in den Metallbereich angesehen werden kann. Von vielen Ausbildungsbetrieben wird diese Vollzeitschulart als erstes Lehrjahr angerechnet.
Eine Alternative für die 1 BF ist das VABR. Diese Schulart bietet neben einer beruflichen Orientierungsphase mit Bewerbungstraining auch die Möglichkeit den Hauptschulabschluss nachzuholen.
Eine besonders attraktive Schulart stellt das **Einjähriges Berufskolleg zum Erwerb der** Fachhochschulreife dar. Mit einem Mittleren Bildungsabschluss und einer abgeschlossenen Berufsausbildung kann in dieser Schulart in nur einem Jahr die Studienberechtigung erworben werden. Diese Schulart bietet damit die Möglichkeit sich eine Tür zu Studium und Karriere im Betrieb weit aufzustoßen
Nähere Informationen zu den einzelnen Schularten gibt es auf der Homepage der Beruflichen Schulen Wolfach (www.bs-wolfach.de)
Für Beratungsgespräche mit der jeweiligen Abteilungsleitung kann unter der Tel.-Nr. 07834 9883900 ein Termin vereinbart werden.

Aus- und Weiterbildung

vhs Volkshochschule Ortenau

Volkshochschule Ortenau
Büro Gengenbach
Sibylle Lang
Im Winzerhof, 77723 Gengenbach
Telefon: 07803 930 147
Telefax: 07803 930 142
E-Mail: gengenbach@vhs-ortenau.de
Internet: www.vhs-ortenau.de
Öffnungszeiten: Mo-- Mi u Fr 09.00- 12:00

Sämtliche Veranstaltungen finden Sie auf der Homepage der VHS unter www.vhs-ortenau.de Anmeldungen sind im Internet, per E-Mail und für Kunden auch telefonisch möglich.
Bitte beachten Sie unsere Allgemeinen Geschäftsbedingungen.
Weitere Informationen erhalten Sie bei der Außenstelle Gengenbach: *Sibylle Lang, Tel. 07803 930-147, E-Mail: gengenbach@vhs-ortenau.de* oder bei der VHS-Geschäftsstelle unter 07834 867590.
Gerne können Sie sich auch persönlich im VHS-Büro im Winzerhof anmelden.

Freie Plätze in folgenden Kursen

Leonardo da Vinci – Leben-Zeit und Werke mit nachgebauten Modellen nach originalen-Skizzen
Ausstellung in Zusammenarbeit mit dem Historischen Verein Gengenbach
Fasziniert von Leben und Werk Leonardo da Vincis hat Reiner Brand mehr als 80 Modelle nach den Originalskizzen des Universalgenies nachgebaut. In einer Ausstellung präsentiert er diese in Gengenbach.
Ausprobieren und experimentieren sind dabei erlaubt.
1.0105 GE, 3 Tage, 01.03.2024, Freitag, Vernissage ab 19:30 Uhr, Samstag 02.03.2024 von 14:00 Uhr – 20:00 Uhr, Sonntag 03.03.2024 von 11.00 – 14:00 Uhr, Kultur- und Tourismus GmbH, Im Winzerhof, 77723 Gengenbach, Tagungsraum ,Reiner Brand ,Eintritt 5,00 €.

Hula-Hoop Fitness für Anfänger
Der Hula-Hoop ist zurück! Er ist größer und schwerer als der Reifen aus Kindertagen und somit bestens geeignet für Erwachsene. Mit der richtigen Technik schwingt der Reifen um Taille und Hüfte und trainiert effektiv Bauch, Taille und Rücken.. Keine Vorkenntnisse erforderlich. Der Reifen muss selbst mitgebracht werden.
3.0222 GE, 8 Abende, 06.03.-15.05.2024, Mittwoch, 19:00 - 20:00 Uhr, Gemeindehalle Fußbach, Am Silbergraben 6, 77723 Gengenbach, Monja Lachmann, 44,00 €.

Papiermaché, eine alte Technik zu neuem Leben erwecken!
Man kann es für Skulpturen, wie z. B. Vögel, für Lichtobjekte oder Schalen verwenden
Bitte mitbringen: 1 Paket Tapetenkleister, Schüssel, Messbecher, 1 Rührlöffel (oder Stock), Zeitungspapier oder Seidenpapier (für Lichtobjekte), 1 Pinsel, 1-2 Luftballone.
2.1003 GE, 2 Abende, 12.03.2024, 19.03.2024, Dienstag, wöchentlich, 19:00 - 22:00 Uhr, Werkreal- und Realschule, Am Erhard-Schrempp-Schulzentrum, 77723 Gengenbach, Werkraum, EG, Iris Bahr, 30,00 €.

Die gute deutsche Küche
An diesem Abend kochen wir traditionelle, oft in Vergessenheit geratene Gerichte und lernen ganz nebenbei gute Gerichte selbst, ohne Hilfe von industriell vorgefertigten Zusatzstoffen, herzustellen.. Bitte mitbringen: Küchenschürze, Lappen, Geschirrhandtuch und Lieblingsmesser und Dosen für Reste. Getränke bitte selbst mitbringen. Bargeld für Lebensmittel (am Abend beim Dozenten zu entrichten).
3.0509 GE, 1 Abend, 12.03.2024, Dienstag, 18:00 - 22:00 Uhr, Werkreal- und Realschule, Am Erhard-Schrempp-Schulzentrum, 77723 Gengenbach, Schulküche, EG, Karl-Stefan Schweizer, 25,00 € zuzügl. ca. 20,00 € für Lebensmittel.

Weitere Bildungsangebote

Verwaltungsakademie Freiburg

Berufsbegleitend in Freiburg, Offenburg oder 100% online weiterbilden:
Mit dem Studium Betriebswirt/in (VWA) & Bachelor of Arts der VWA Freiburg die Karriere voranbringen
Online-Infoabende am 28.02.2024 und 14.03. um 18 Uhr unter www.vwa-freiburg.de
Ob Kleinbetrieb, Mittelständler oder Großkonzern – betriebswirtschaftliche Kenntnisse sind für jedes Unternehmen und in jede Branche essenziell. Mit dem berufsbegleitenden Studium zum/zur Betriebswirt/in (VWA) wird dieses BWL-Wissen seit vielen Jahren erfolgreich an der Verwaltungs- und Wirtschafts-Akademie Freiburg vermittelt – berufsbegleitend, praxisorientiert und mit dem neuen Online-Studium auch komplett ortsunabhängig.
Die Lehrveranstaltungen, die an zwei Abenden pro Woche jeweils mittwochs und freitags stattfinden, werden dabei live und interaktiv übertragen, so dass stets die direkte Kontaktmöglichkeit zu Lehrkräften und Mitstudierenden besteht. Alternativ gibt es weiterhin die Möglichkeit des 50%-Modells, mit dem die Teilnehmer*innen bei der Hälfte der Vorlesungen am gewählten Studienort in Freiburg oder Offenburg persönlich anwesend sind. Parallel oder im Anschluss an dieses Studium können die Studierenden auch den akademischen Grad Bachelor of Arts (B.A.) an der VWA Business School erreichen. Für alle Interessierten veranstaltet die VWA folgende Online-Infoabende:

Online-Infoabende „Betriebswirt/in (VWA) & Bachelor of Arts (B.A.)“ Mittwoch, 28.02.2024 um 18 Uhr Donnerstag, 14.03.2023 um 18 Uhr
- Betriebswirtschaftliche Weiterbildung neben dem Beruf
- Auch ohne Abitur!
- Nur zwei Abende pro Woche
- In Freiburg und Offenburg oder 100% online
- Start: September 2024

Weitere Informationen und Link zur Teilnahme am Infoabend unter:
https://vwa-freiburg.de/ Tel: (0761) 38673-15
E-Mail: info@vwa-freiburg.de

Sprechtage

Informations-, Beratungs- und Beschwerdestelle (IBB) für psychisch erkrankte Menschen und deren Angehörige

Die Beratungsstellen der Informations-, Beratungs- und Beschwerdestelle für psychisch kranke Menschen und Angehörige (IBB) sind per E-Mail und Telefon erreichbar, sowie einmal im Monat in Präsenz zur offenen Sprechstunde.

Das IBB-Team setzt sich aus Angehörigen mit großem Erfahrungsschatz, Psychiatrie-Erfahrenen, davon eine Genesungsbegleiterin, einer Fachkraft aus dem sozialpsychiatrischen Bereich sowie einer Patientenfürsorgesprecherin zusammen.
Sie arbeiten unabhängig, ergebnisoffen und unterliegen der Schweigepflicht.

Im Ortenaukreis gibt es fünf Standorte, die frei wählbar sind. Mehr Information zu den einzelnen Beratungsstellen gibt es unter www.ortenaukreis.de.

Die Kontaktdaten für Offenburg sind:
- ibb.offenburg@ortenaukreis.de, Telefon 0152-56828303

Für einen Rückruf ist es wichtig, Namen und Telefonnummer deutlich zu hinterlassen.
Die Sprechstunde ist jeden vierten Mittwoch im Monat von 14 bis 16 Uhr in den Räumen der AWO, Hauptstraße 58, 77652 Offenburg.
Eine Anmeldung ist nicht erforderlich.

Die nächste Sprechstunde ist am 28. Februar 2024.

Deutsche Rentenversicherung

Außenstelle Offenburg:
Okenstr. 27, 77652 Offenburg
Tel. 0781 / 63915-0, Fax: 0781 / 63915-20

montags bis mittwochs	von 8 bis 12 Uhr und von 13 bis 16 Uhr
donnerstags	von 8 bis 12 Uhr und von 13 bis 18 Uhr
freitags	von 8 bis 12 Uhr

Sie erreichen die Deutsche Rentenversicherung telefonisch und können auf diesem Wege Auskünfte und Beratungen erhalten. Eine telefonische Beratung ist bei der Deutsche Rentenversicherung am kostenfreien Service-Telefon unter der Telefonnummer 0800 1000 4800 möglich.

INFOBEST Kehl/Strasbourg

Telefonisch wieder erreichbar
Die INFOBEST Kehl/Strasbourg ist weiterhin für den Publikumsverkehr bis auf Weiteres geschlossen. Termine werden nur nach vorheriger Vereinbarung vergeben! .

Telefonische Anfragen werden in dieser Zeit dennoch entgegengenommen. Die telefonische Beratung findet zu folgenden Zeiten statt:

Montag	**13 - 16h**
Dienstag und Mittwoch	**10 - 12h und 14 - 16h**
Donnerstag	**10 - 12h und 14 - 17h**

Freitags ist der telefonische Empfang geschlossen.

Das Team der INFOBEST Kehl/Strasbourg hält den Beratungsservice zusätzlich über E-Mail aufrecht.
Zudem steht Ihnen das umfassende Informationsangebot unter www.infobest.eu weiterhin online zur Verfügung.

Wir bitten um Ihr Verständnis und werden Sie über die weitere Entwicklung entsprechend informieren.

INFOBEST Kehl/Strasbourg
Rehfusplatz 11
77694 Kehl
Tel. D: 07851/ 94790
Tél. F: 03 88 76 68 98
E-Mail: kehl-strasbourg@infobest.eu

Vereine und Organisationen

Bläserjugend Berghaupten e.V.

Einladung Generalversammlung
Liebe Jungmusikerinnen und Jungmusiker,

hiermit laden wir Euch zur diesjährigen Generalversammlung der Bläserjugend Berghaupten e.V. am 24.02.2024 um 17:00 Uhr Uhr ins Probelokal ein.
Ende 20:30 Uhr.

Tagesordnung
1. Begrüßung und Eröffnung
2. Jahresbericht
3. Kassenbericht
4. Entlastung des Gesamtvortandes
5. Neuwahlen
6. Vorläufige Termine 2024
7. Fragen und Wünsche
8. Verabschiedung

Bitte erscheint vollzählig.
Dieser Termin ist für alle Mitglieder Pflicht!

Mit musikalischen Grüßen
Bläserjugend Berghaupten e.V.

Blasorchester Berghaupten e.V.

Einladung zur Generalversammlung

Am **Freitag, 23. Februar 2024 um 19:30 Uhr** findet im Probelokal, die ordentliche Mitgliederversammlung (Generalversammlung) des Blasorchesters Berghaupten e.V. statt. Die Teilnahme an der Mitgliederversammlung ist die Pflicht eines jeden aktiven Mitglieds des Orchesters. Ebenso sind alle Ehrenmitglieder hierzu herzlich eingeladen.

Tagesordnung:
1. Begrüßung, Totenehrung
2. Tätigkeitsbericht / Jahresbericht des Schriftführers 2023
3. Kassenbericht des Kassierers 2023
   - Bericht der Kassenprüfer
   - Entlastung des Kassierers
   - Bestimmung der neuen Kassenprüfer
4. Entlastung des Gesamtvorstandes
5. Informationsbericht der Bläserjugend
6. Ehrungen
7. Vorschau auf das Geschäftsjahr 2023
8. Verschiedenes (Wünsche und Anträge)

Mit musikalischen Grüßen
Gez. Helmut Zapf 1.Vorsitzender

Burkina-Faso-Supporter e.V.
„Weil Menschen einander brauchen“

Vortrag vom 17. Febr. 2024

Reisebericht: **„Mit 1,4 PS ans Schwarze Meer - und zurück!“**

Der Burkina-Faso-Supporter-Vorsitzende Rudolf Seiler begrüßte die über 120 Besucher im vollbesetzten Vereinsheim der Kleintierzüchter und erläuterte die Hauptgründe für die überlebensnotwendige Hilfe für Menschen in einem der ärmsten Länder und stimmte die Gäste danach auf einen spannenden wie kurzweiligen Reisebericht ein.

"Wenn einer eine Reise tut, dann kann er was erzählen“ - in diesem Fall waren es zwei Reisende, nämlich die „NSU-Quickly-Abenteurer“ Henrik Spitzmüller und Jochen Ficht, die zwei Stunden lang über eine unglaubliche Fahrt berichteten, welche von der Donauquelle ausgehend, immer wieder entlang der Donau, bis zum Donaudelta bei Sulina in Rumänien führte. Trotz aller technischen Herausforderungen, welche von Henrik und Jochen tagtäglich zu meistern waren, trotz der oftmals hohen körperlichen Strapazen bei der „tretenden“ Unterstützung der beiden 1,4 PS-Fahrzeuge, zumindest dann, wenn die zahlreichen Berganstiege zu bewältigen waren - das Ziel war permanent vor Augen : das unbedingte Erreichen des Schwarzen Meeres!

Die aufmerksamen Zuhörer waren während des Power-Point-Reiseberichtes erstaunt über die Fertigkeiten der beiden, um ihre Fahrzeuge immer wieder in Fahrbereitschaft zu versetzen. Ob Kolbenfresser, Vergaser-, Auspuff-, Bremsen-, Felgen-, Speichenschäden, ob eine falsche Kraftstoffmischung in den Tank kam, Schläuche und Mäntel den Geist aufgaben oder Beleuchtungsprobleme entstanden - alles wurde irgendwie gelöst, wenn auch oft nur mit großem Improvisationsgeschick, hohem Einfallsreichtum und auch mit etwas Glück. Selbst als sich ein Kraftstofftank vom Rahmen löste gab es eine Reparaturmöglichkeit, nämlich mittels einem Panzerband. Ob Tank oder Schutzbleche bis hin zum Zusammenhalt der Birkenstocksandaletten - das Panzerband leistete immer wieder die größte Hilfe. Von Berghaupten über Österreich, der Slowakei, Ungarn bis nach Rumänien zum Zielort Donaumündung - legten die Quicklys mit selbstgebauten Nachlaufanhängern für Zelt, Kleidung, Lebensmitteln, Kochgeschirr, Ersatzteilen und Sprit insgesamt 2850 km in sage und schreibe 12 Tagen zurück.

Am Schwarzen Meer angekommen, machten sich unsere Freunde erstmals Gedanken über die Rückfahrt. Immer noch voll motiviert planten sie eine neue Route für die Rückfahrt. Diese sollte zunächst über Bulgarien, durch die Türkei nach Griechenland führen. In den von Schlaglöchern übersäten Straßen Bulgariens erlitt ein Quickly völlig ungeplant einen Hinterrad-Totalschaden. Auch dafür gab es eine Lösung. Nicht in Bulgarien aber in Berghaupten. Obwohl mangels Strom die Mobiltelefone nur selten Online waren, konnten in der Heimat drei SVB-Sportfreunde ermittelt werden, welche sich genau zum Zeitpunkt der Havarie zu einer Flugreise an den Goldstrand aufmachten. Diese nahmen in einem großen Zusatzkoffer ein komplettes 26“-Rad incl. Radlager, Lagerschalen und verschiedene Motorteile nach Bulgarien mit. Nach drei Tagen Zwangsaufenthalt und erfolgreichem Radwechsel, ging die beschwerliche Rückfahrt weiter in Richtung Türkei und nach Griechenland. Die Herausforderungen bei Wind, Regen aber auch hochsommerlichen über 40 Grad Celsius, welche

Mensch und Maschine immer wieder alles abverlangten, waren enorm, dies konnten die Betrachter vieler eindrucksvoller Bilder förmlich spüren.

Ab dem griechischen Fährhafen Igoumenitsa ging es dann auf Hohe See um nach 20-stündiger Schiffsfahrt am Hafen in Ancona/Italien anzulegen und die Rückfahrt mit den Quicklys fortzusetzen. Quer durch Italien über den Reschenpass nach Österreich führte die nächste Fahrstrecke. Die Überquerung des Arlbergpasses bereitete beiden Fahrern nochmals eine besondere auch körperlich große Anstrengung. Mit der Fahrt entlang des südlichen Bodensees und damit durch Schweizer Gebiet wurde das 10. Land auf dieser großen Reise befahren. Jetzt noch den Schwarzwald, sprich die Sommerau, hochquälen - dann ging es fast nur noch bergab und unsere beiden abenteuerlustigen Männer kamen nach 26 Tagen und über 5300 Quickly-Kilometern wohlbehalten in Berghaupten an.

Zu den besonderen Reiseherausforderungen zählten neben dem Brand eines Quicklys in Ungarn, welcher außer der Feuerwehr auch Polizei und Militär auf den Plan rief, immer wieder auch die Grenzübertritte. Äußerst Misstrauisch wurden die verstaubt und ölverdreckt daherkommenden jungen Männer mit den 70 Jahre alten Quicklys betrachtet; immer jedoch konnten die beiden Freunde mit einem Augenzwinkern, oft auch per Handschlag und als Fotoobjekte die Grenzen passieren. Dass der Reisebericht zum Ende mit langanhaltendem sowie bewunderndem Beifall der Besucherinnen und Besucher quittiert wurde versteht sich von selbst und alle fragten, wohin wohl die nächste Reise führen wird?

Die Burkina-Faso-Supporter e.V. konnten für das nächste Tiefbrunnenprojekt € 1.300 an Spenden/Erlösen in Empfang nehmen und bedanken sich dafür bei den Familien Ficht und Spitzmüller sowie bei allen Gästen.

FEUERWEHR BERGHAUPTEN

Jahreshauptversammlung
Liebe Kameraden,
wir möchten Euch zu der Jahreshauptversammlung mit dem Rückblick auf das Jahr 2023 am Samstag, 24.02.2024 um 19:30 Uhr im Feuerwehrhaus einladen.
Tagesordnung:

1. **Eröffnung und Begrüßung**
2. **Totenehrung**
3. **Bericht des Schriftführers**
4. **Bericht der Kassiererin**
5. **Bericht des Jugendfeuerwehrwarts**
6. **Bericht des Obmanns der Alterskameraden**
7. **Bericht des Kommandos**
8. **Bericht der Kassenprüfer**
9. **Ansprache des Bürgermeisters / Entlastung**
10. **Beförderungen / Ehrungen**
11. **Verschiedenes**

Wir freuen uns auf Euer Kommen und bitten um Erscheinen in Dienstuniform.
Euer Feuerwehrausschuss
Teilnehmer: aktive Kameraden
Alterskameraden
Jugendfeuerwehr

Freundes- und Förderkreis für Kinder und Jugendliche in Berghaupten e.V.

www.foerderverein-berghaupten.de

Jahreshaupt- & Mitgliederversammlung am Di., 19.03.2024 - 19:30 Uhr
Herzliche Einladung schon jetzt an alle Mitglieder und Interessierten.
Punkte und Anregungen über die gesprochen werden sollte, gerne an info@foerderverein-berghaupten.de

Weitere Info´s folgen
Eure Vorstandschaft

Sportverein 1946 Berghaupten e.V.

Fußballsport:
Die mit F-gekennzeichneten Spiele sind Freundschaftsspiele.

		Datum	Zeit	Heim	Gast	
A-Junioren	Fr	23.02.2024	19:00	SG Niederschopfheim	SG Vorderes Kinzigtal	F
Herren	Fr	23.02.2024	19:00	SV Diersburg	SV Berghaupten	F
C-Junioren	Sa	24.02.2024	12:30	SG Vorderes Kinzigtal	SG Sasbach	F
Herren	Sa	24.02.2024	15:00	SC Offenburg 2	SV Berghaupten 2	F
Herren	Mo	26.02.2024	19:00	Zeller FV	SV Berghaupten	F
C-Junioren	Di	27.02.2024	18:00	SG Vorderes Kinzigtal 2	SG Ortenberg 2	F
D-Junioren	Sa	02.03.2024	10:00	FV Schutterwald 2	SG Berghaupten 2	F
D-Junioren	Sa	02.03.2024	11:30	FV Schutterwald	SG Berghaupten	F
B-Junioren	Sa	02.03.2024	14:00	SG Vorderes Kinzigtal	SG Haslach	
C-Junioren	Sa	02.03.2024	14:30	SG Ried 2	SG Vorderes Kinzigtal 2	
Herren	Sa	02.03.2024	16:00	SV Berghaupten	FV Biberach	F

TTC Berghaupten

Liebe Tischtennisfreunde!

Das vergangene Wochenende war gespikt von spannenden Spielen bei den Tischtennis - Dorfmeisterschaften.

Die Tischtennis-Dorfmeister 2024 Andreas Isemann und Edwin Lienhard mit Vorstand Steven Stum.

Als Sieger gingen nach hart umkämpften Spielen Andreas Isemann und Edwin Lienhard hervor. Den 2. Platz belegten die Wanderfreunde mit Jens Ludwig und Kevin Barth.
Black Forest on Fire belegte den 3. Platz mit Peter Bischler und Johannes Häußler.
Auf Platz 4 landete Ping und Pong mit Mark Huber und Sascha Barth.

Weiter gab es auch noch ein Verbandsspiel.

Unsere 3. Jugendmannschaft unterlag in Nonnenweier mit 0:10.

Nun geht es auch für viele Mannschaften in der Verbandrunde wieder in der Rückrunde weiter.

Die Spiele des Wochenendes auf einen Blick:
Di. 20.02.
18.30 Uhr Haslach - Berghaupten
Schüler U15 Bezirksklasse
Fr. 23.02.
20.00 Uhr Fessenbach - Berghaupten I
Herren Bezirksliga
Sa. 24.02.
13.00 Uhr Berghaupten II - Durbach
Jugend U 19 Bezirksklasse
13.00 Uhr Berghaupten III - Oberkirch
Jugend U19 A-Klasse
15.30 Uhr Berghaupten I - Fessenbach
Jugend U19 Bezirksliga
16.00 Uhr Seelbach/Schuttertal - Berghaupten
Schüler U15 Bezirksklasse
18.30 Uhr Berghaupten II - Durbach
Herren A-Klasse

Berg- und Wanderfreunde Schwaibach

16. - 17. März **Ski-Hochtour**
Anmeldung bei Alexander Rauer, 0159-01 32 93 24

Imkerverein Gengenbach
www.imkerverein-gengenbach-jimdo.com

Imkern mit Herz und Honig!
Der Natur etwas zurückgeben, Nachhaltigkeit fördern, dem eigenen Körper und der Seele etwas Gutes tun. Dies sind nur einige Gründe, warum man sich für die Imkerei interessieren könnte. Wie ist ein Bienenvolk organisiert? Was sind die Aufgaben eines Imkers? Was benötigt man, um den Honig seiner eigenen Bienenvölker genießen zu können?
Am 24. Februar, 2. März und 16. März finden jeweils von 10 bis 17 Uhr unsere Anfängerkurse statt. An allen Tagen ist für das leibliches Wohl, gegen ein kleines Entgelt, gesorgt. Jeder Kurs kann einzeln gebucht werden. Die verbindliche Anmeldung erfolgt mit der Überweisung der Kursgebühr von 20 € pro Kurs auf das Konto Imkerverein Gengenbach, IBAN: DE56 6645 1548 0018 0040 28, Verwendungszweck: Name und Kursdatum. Kurzentschlossene sind aber auch willkommen. Unter 18 Jahren ist die Teilnahme kostenlos.
Alle Termine finden am Imkerhaus Kinzigtal in Ohlsbach, direkt neben dem Mineralbrunnen, statt.

Reit- & Fahrverein Gengenbach
www.rfv-gengenbach.de

Liebes Vereinsmitglied,
wir laden Sie / Dich heute herzlich zu unserer diesjährigen Generalversammlung ein.

Wir erwarten Sie / Dich am
Donnerstag, 21. März 2024, um **19.30 Uhr,**
im Reiterstüble, Unteres Ziegelfeld 2, 77723 Gengenbach.
Für das leibliche Wohl wird es Getränke und Butterbrezeln geben.

Tagesordnung:
TOP 1: Begrüßung der Mitglieder durch den 1. Vorstand
TOP 2: Totenehrung
TOP 3: Bericht des 1. Vorstands
TOP 4: Bericht der Jugendvertreterin
TOP 5: Bericht des Kassenwartes
TOP 6: Bericht der Kassenprüfer
TOP 7: Entlastung des Kassenwartes
TOP 8: Entlastung der Gesamtvorstandschaft
TOP 9: Wahl eines Wahlleiters
TOP 10: Wahl des gesamten Vorstandes.
Der Posten des Jugendwarts wird satzungsgemäß von den Jugendlichen des Vereins gewählt.
TOP 11: Wahl der Kassenprüfer
TOP 12: Anträge und Wünsche der Mitglieder
TOP 13: Verschiedenes / Vorschau 2024

Wünsche und Anträge der Mitglieder, die in der Mitgliederversammlung besprochen werden sollen, müssen in Textform eingehen. Bitte schicken Sie/ihr diese bis zum 7. März 2024 per E-Mail an rfv-gengenbach@web.de. Anträge, die mündlich oder erst am Abend der Jahreshauptversammlung gestellt werden, können nicht berücksichtigt werden.

Freundliche Grüße
Isabel Obleser
1. Vorstand
RFV Gengenbach e.V.

SKM-Gruppe Gengenbach

Rechtliche Betreuung, das ist persönliche Vertretung und Hilfe bei kranken, pflegebedürftigen und behinderten Menschen - bestellt durch das Amtsgericht. Ehrenamtlich und sozial engagierte Menschen sind bei uns im SKM-Ortenau e.V. vor Ort aktiv – mit ihrem kompetenten und verlässlichen Einsatz stehen sie diesen Menschen bei.

Haben wir Ihr Interesse geweckt und Sie möchten mehr darüber erfahren? – dann wenden Sie sich bitte in der Geschäftsstelle des SKM-Ortenau e.V., Betreuungsverein in Offenburg unter 0781 990993-12, Frau Ingrid Isen – www.skm-ortenau.de

Das nächste Gruppentreffen mit Erfahrungsaustausch und gegenseitiger Unterstützung und Beratung findet am Montag, den 26.02.2024 um 19.00 Uhr im kath. Gemeindehaus St. Marien (neben der Stadtkirche) in Gengenbach statt.
Gerne können auch Familienangehörige, die eine Familienbetreuung führen sich unserer SKM-Gruppe anschließen.

Gengenbacher Pflegenetzwerk

www.gengenbacher-pflegenetzwerk.de

Das Charlotte-Vorbeck-Haus hat die Türen für unsere Gäste geöffnet.
Unsere Tagesbetreuung im Charlotte-Vorbeck-Haus direkt im Herzen Gengenbachs neben der Stadtkirche St. Marien bietet ein vielfältiges Leistungsangebot für ältere Menschen, die den Tag in Gemeinschaft verbringen wollen. Für die pflegenden Angehörigen bedeutet Tagesbetreuung Unterstützung und Hilfe im oft anstrengenden Alltag.
Unser Aktivitätenstrauß umfasst :

- Einzelbetreuung unserer Gäste
- Vielfältige Gruppenangebote
- Teilnahme an Ausflügen
- Mithilfe bei hauswirtschaftlicher Tätigkeiten, wie Kuchen backen, Obst schneiden, Tische eindecken und vielem mehr
- Dekoration in Form von Bastelarbeiten mit unseren Gästen und jahreszeitliche Gestaltung der Räumlichkeiten
- Das Feiern von Festen im jahreszeitlichen Reigen wie kleinen Sommerfesten und Adventsfeiern, musikalischen Nachmittagen .. und ..und ..und – die Möglichkeiten sind sehr vielfältig und wir freuen uns über Anregungen und Vorschläge.

Unsere Aktivierungen sind ein Angebot, kein MUSS, es besteht die Möglichkeit, sich zurückzuziehen und in einem Ruhesessel, oder auf der Terrasse auszuruhen.
Alle Gäste mit und ohne Pflegegrad werden fachlich kompetent, liebevoll und unter Einhaltung aller notwendiger Hygieneregeln betreut. Gehbehinderte und auf Rollstuhl angewiesene Gäste, sowie Menschen mit einer dementiellen Entwicklung sind ebenfalls herzlich willkommen.
Unsere Öffnungszeiten sind von Montag bis Freitag von 8.00 Uhr – 16.30 Uhr.
Wir freuen uns auf Sie!
Unverbindliche Informationen und Beratung zu Kosten und weiteren Hilfsangeboten erhalten Sie im Charlotte – Vorbeck Haus unter der Telefonnummer : 07803 / 921 4848
Ihre Ansprechpartnerin : Iris Gawron, Leiterin der Tagesbetreuung

Essen auf Rädern
Wir bringen Ihr Mittagessen zu Ihnen nach Hause.
Für Fragen oder für ein individuelles Angebot steht Ihnen das Team „Essen auf Rädern“ zur Verfügung.
Rufen Sie uns einfach an.
Tel: 07803/6022923 oder
per Mail: ear@sozialstation-gengenbach.de

Senioren PLUS e.V.

Wir sind ein gemeinnütziger Verein für Senioren, der pflegende Angehörige entlastet und kostenfrei bei allen Seniorenfragen berät, informiert und unterstützt. Die Seniorenhilfe Plus e.V. ist weiterhin für Sie da. Sie erreichen uns am besten per E-Mail: kontakt@shp-gengenbach.de oder telefonisch unter 07803-9214661. Die Sprechstunden finden **dienstags von 16.00 bis 18.00** Uhr und **donnerstags von 10.00 bis 12.00 Uhr** statt. Wir bitten Sie darum, im Vorfeld einen Termin zu vereinbaren. Selbstverständlich können wir auch außerhalb der Sprechstunden einen persönlichen Termin mit Ihnen vereinbaren. Rufen Sie uns an.

Problem Smartphone?! - Wir bringen Licht ins Dunkle!
Wir sprechen Menschen der „Generation 50plus“ an, die mittels Smartphone, anhand der verschiedenen Funktionen, kommunizieren möchten. Sie haben Fragen zu Ihrem Smartphone, dann kommen Sie **am 05. März 2024 ab 14.00 bis 16.00 Uhr** in der Seniorenhilfe Plus, Grabenstraße 21 in Gengenbach, vorbei. Wir freuen uns über Ihren Besuch und beantworten gerne Ihre Fragen.

Sie haben Interesse an „Essen auf Rädern“? Dann nehmen Sie mit uns Kontakt auf. Wir senden Ihnen gerne den aktuellen Speiseplan zu. Ihr Ansprechpartner ist erreichbar unter Telefon 07803 93470 oder über info@sk-kinzigtal.de.

Gedächtnistraining
Der nächste Termin findet statt am **28.02.2024 ab 15.00 Uhr** in den Räumen der Seniorenhilfe Plus e.V., Grabenstraße 21, 77723 Gengenbach. Die Teilnehmerzahl ist auf 12 Teilnehmer/innen begrenzt. Um telefonische Anmeldung wird gebeten bis zum **23.02.2024**.
Telefon: 07803 – 9214661. Der Kostenbeitrag beträgt pro Termin und Besuch **3,50 Euro**.

Herzliche Einladung zum Strick-, Stick- und Häkelnachmittag
Der nächste kreative Nachmittag findet statt am **29.02.2024 ab 14.30 Uhr**, in den Räumen der Seniorenhilfe Plus e.V. Grabenstraße 21, 77723 Gengenbach.
Der Kostenbeitrag beträgt pro Person und Besuch 3,00 Euro.

Yoga im Sitzen
Yoga auf dem Stuhl findet immer freitags von 10.15 - 11.15 Uhr in der Seniorenhilfe Plus e.V. statt. Die Teilnahmegebühr beträgt 9,00 € und wird direkt vor Ort mit Frau Möschle abgerechnet. Aus organisatorischen Gründen bitten wir um Anmeldung, telefonisch unter 07803/9214661 oder per E-Mail: kontakt@shp-gengenbach.de.

Besuchen Sie uns auch im Internet. Hier finden Sie alle Termine und Infos immer aktuell: www.seniorenhilfe.plus

Kirchliche Mitteilungen

Pfarrgemeinde St. Georg Berghaupten

www.kath-vorderes-kinzigtal.de

Röm. Kath. Kirchengemeinde Vorderes Kinzigtal St. Pirmin,
Benedikt-von-Nursia-Str. 1, 77723 Gengenbach
Tel: 07803/2274 – email: gengenbach@kathvk.de
www.kathvk.de
www.facebook.com/SEVorderesKinzigtal
www.instagram.com/stpirmin
Pfarrgemeinde St. Georg Berghaupten
Bitte wenden Sie sich an das Pfarrbüro in Gengenbach
email: gengenbach@kathvk.de, Tel: 07803/2274
Öffnungszeiten des Pfarrbüros:
Dienstag, Mittwoch, Donnerstag 10.30 Uhr – 12.00 Uhr,
Mittwoch 15.00 Uhr – 16.30 Uhr
Telefonisch ist das Pfarrbüro Gengenbach zu folgenden Zeiten erreichbar:
Montag – Freitag: 08.30 Uhr – 12.30 Uhr
Dienstag – Donnerstag: 14.00 Uhr - 16.30 Uhr
Pfarrer Erwin Schmidt, Tel. 07803 2274
E-Mail: erwin.schmidt@kathvk.de
Kaplan P. Josef Mandy, Tel. 07803 966 962 1
E-Mail: josef.mandy@kathvk.de
P. Justine Jose, Tel. 07803 966 962 5
E-Mail: justine.jose@kathvk.de
Roland Rettenmaier, Kooperator, Tel. 0781 321 73 oder 07803 805 1140
E-Mail: roland.rettenmaier@kathvk.de
Sonja Schelbert, Pastoralreferentin, Tel. 07803 966 962 6
E-Mail: sonja.schelbert@kathvk.de
Achim Schell, Gemeindereferent, Tel. 07803 601 227
E-Mail: achim.schell@kathvk.de
Brigitte Stertz, Gemeindereferentin, Tel. 07803 966 962 4
E-Mail: brigitte.stertz@kathvk.de
Pastoralassistentin, Rebecca Koprivová,
Tel. 07803 966 96 22
E-Mail: rebecca.koprivova@kathvk.de
Notfalltelefon: 0151 10064136
ausschließlich für besonders dringende seelsorgerliche Notfälle

Gottesdienstordnung von 24. Februar bis 03. März 2024

Sonntagvorabend, 24. Februar - 2. Fastensonntag - Zählung der Gottesdienstbesucher
17.30 Beichte, St. Marien **Gengenbach**
18.30 Eucharistiefeier, St. Bartholomäus **Ortenberg**
18.30 Eucharistiefeier, St. Martin **Gengenbach**

Sonntag, 25. Februar - Zählung der Gottesdienstbesucher
9.00 Eucharistiefeier, Hl. Dreifaltigkeit **Ohlsbach**
9.45 Eucharistiefeier, Heimkirche **Fußbach**
10.30 Eucharistiefeier - Erlebnisgottesdienst unserer Kirchengemeinde, St. Georg **Berghaupten**
10.30 Eucharistiefeier, St. Marien **Gengenbach**
19.00 Ökumenisches Friedensgebet**,** EIN.LADEN Kirche am Markt **Gengenbach**

Donnerstag, 29. Februar - Donnerstag der 2. Woche der Fastenzeit - Gebetstag um geistliche Berufungen
18.00 Rosenkranzgebet, St. Georg **Berghaupten**
18.30 Eucharistiefeier, St. Georg **Berghaupten**
mit Gedenken an - Heinrich Kranz und alle verstorbenen Angehörigen
19.30 Kirchenchorprobe

Sonntagvorabend, 2. März - 3. Fastensonntag
17.30 Beichte, St. Marien **Gengenbach**
18.30 Eucharistiefeier, St. Bartholomäus **Ortenberg,** mitgestaltet von der Freiw. Feuerwehr
18.30 Eucharistiefeier, St. Martin **Gengenbach**

Sonntag, 3. März
9.00 Eucharistiefeier, St. Georg **Berghaupten**
10.30 Eucharistiefeier, Hl. Dreifaltigkeit **Ohlsbach**
10.30 Eucharistiefeier, St. Marien **Gengenbach**
11.45 Taufe, Hl. Dreifaltigkeit **Ohlsbach,** von Ben Winkler
18.30 Wortgottesdienst zur Eröffnung der Firmvorbereitung**,** Hl. Dreifaltigkeit **Ohlsbach**
19.00 Ökumenisches Friedensgebet**,** EIN.LADEN Kirche am Markt **Gengenbach**

Aus dem Leben der Kirchengemeinde

Erlebnisgottesdienst
Am Sonntag, 25. Februar, um 10.30 Uhr findet in der Pfarrkirche St. Georg in Berghaupten der nächste Erlebnisgottesdienst statt. Zum Motto dieser Staffel „Feste des Glaubens – Mit Gott Feste feiern“, hören wir diesmal die Geschichte, vom barmherzigen Vater, in der es um Versöhnung und Verzeihen geht.
Ab 10.00 Uhr gibt es für alle Kaffee, Getränke und Kuchen und eine Spielstraße für die Kinder.
Alle Kinder, die Lust haben, sind eingeladen, bei der Bewegungsgruppe mitzumachen. Treffpunkt hierfür ist um 10.10 Uhr an den Altarstufen in der Kirche.
Der Gottesdienst beginnt um 10.30 Uhr!
Wir freuen uns und laden alle herzlich ein, bei unserem interaktiven Gottesdienst dabei zu sein!
Kiki und Frieda freuen sich auch schon auf Euch!

Matutin – Morgenlob im Gemeindehaus (Meditationsraum)
In der Tradition der Benediktinermönche, die sich in früheren Jahrhunderten zum Lob Gottes in der Kirche trafen, laden wir in der Fastenzeit jeden Mittwochfrüh um 6.30 Uhr, beginnend am 28. Februar, zu einem entsprechend gestaltetem Morgen in den Meditationsraum im Gemeindehaus St. Marien ein Herzliche Einladung, auch zum anschließenden Frühstück !

Ökumenischer Gottesdienst zum Weltgebetstag
Freitag, 01. März 2024, 18.30 Uhr, Kath. Gemeindehaus St. Marien Gengenbach.
Anschließend laden wir ein zur Begegnung und einem kleinen landestypischen Imbiss**.**
Die Initiatorinnen der evangelischen und katholischen Kirchengemeinde

Angebot für die Seniorinnen und Senioren unserer Kirchengemeinde
Gemeinsam statt einsam
Tagesfahrt Seelisberg – Vierwaldstätter See – Mittwoch, 20. März 2024
Die Seniorinnen und Senioren unserer Kirchengemeinde sind eingeladen zu einer Tagesfahrt nach Seelisberg.
Ablauf: Anreise nach Seelisberg, Mittagessen, Bergbahnfahrt Seelisberg-Treib, Schiffsrundfahrt.

Fahrpreis incl. Busfahrt, 2 Gang-Menü, Bergbahn- und Schifffahrt 105 Euro (Bezahlung bar im Bus)
Anmeldung bei ZimBus Reisen Tel. 07803/60270 oder email: info@zimbus-reisen.de
Montag bis Freitag 8.00 Uhr bis 12 Uhr.

EVANGELISCHE KIRCHENGEMEINDE GENGENBACH

Grimmelshausenstraße 5,
Tel. 07803/4236, Fax 07803/600110
E-Mail: Ev.Kirche.Gengenbach@kbz.ekiba.de
http://www.evangengenbach.de

Bürozeiten: Montag - Freitag von 9.00 bis 11.30 Uhr
Sprechzeiten: Pfrin. Deborah Martiny und Pfr. Moritz Martiny stehen für Gespräche zur Verfügung; auf Wunsch können Sie gern einen Termin vereinbaren.
> Mietanfragen für das Gemeindezentrum nach Möglichkeit donnerstags während der Bürozeit

Samstag, 24.02.2024 - 2. Jahrestag des russischen Angriffs auf die Ukraine
ab 9.00 Uhr Musik, Gesprächsangebot und die Möglichkeit, Friedenswünsche aufzuschreiben vor und im EIN.LADEN.
12.00 Uhr **Friedensgebet** vor dem "EIN.LADEN - Kirche am Markt"

Sonntag, 25.02.2024
10.00 Uhr Gottesdienst **mit Abendmahl** (Pfrin. Martiny)
Gleichzeitig sind alle Kinder ab 3 Jahren zum **Kindergottesdienst** eingeladen (Ort: Altes Pfarrhaus, neben der Kirche). Unser Kigo-Team freut sich auf euch!
Im Anschluss an den Gottesdienst findet das **Lektoren Treffen** im Gemeindezentrum statt.
19.00 Uhr **Friedensgebet** vor dem "EIN.LADEN - Kirche am Markt"

Montag, 26.02.2024
15.00 Uhr **Frauenkreis** Ohlsbach: Referentin Präd. I. Meiler-Taubmann zum Thema **„Gewaltfreie Kommunikation“**

Dienstag, 27.02.2024
15.00 Uhr **„Männertreff 60+“** des Familien- und Seniorenbüros im Hermann-Maas- Gemeindezentrum (bis 17.00 Uhr)

Mittwoch, 28.02.2024
9.30 Uhr Gottesdienst im Pflegeheim in Fußbach (Pfr. i. R. Pfisterer)
9.30 Uhr Ökum. Krabbelgruppe Blumenkinder im Hermann-Maas-Gemeindezentrum
15.00 Uhr **Besuchsdienstkreis** im Hermann-Maas-Gemeindezentrum
16.00 Uhr Konfirmationsunterricht im Hermann-Maas-Gemeindezentrum
19.30 Uhr Elternabend der Konfirmand: innen zum Thema **Fairtrade** im Hermann-Maas-Gemeindezentrum

Donnerstag, 29.02.2024
15.00 Uhr Café Welcome des Familien- und Seniorenbüros im Hermann-Maas-Gemeindezentrum
17.00 Uhr Scoutjungschar im Hermann-Maas-Gemeindezentrum
19.00 Uhr Jugendgruppe GeKo im Alten Pfarrhaus
19.00 Uhr Die Fairtrade-Initiative Gengenbach lädt ein zum **Kinoabend mit Diskussion** im Hermann-Maas-Gemeindezentrum: **"Ökozid"** (ARD 2020) - Der Film beschäftigt sich mit der Frage, ob es ein Recht auf unversehrte Natur gibt. Er spielt im Jahr 2034, Deutschland wird von Ländern des globalen Südens vor dem Internationalen Gerichtshof zur Rechenschaft gezogen für seinen Anteil an der Klimakrise. Die Frage nach der politischen und moralischen Verantwortung für die Umweltzerstörung soll am Anschluss an den Film zur Diskussion anregen.
19.30 Uhr Hauskreis Gengenbach im Hermann-Maas-Gemeindezentrum

Freitag, 01.03.2024
18.30 Uhr Ökumenischer Gottesdienst zum **Weltgebetstag** im Kath. Gemeindehaus St. Marien Gengenbach: dieses Jahr aus PALÄSTINA **„.... durch das Band des Friedens“** - Ein Hoffnungszeichen gegen Gewalt und Hass
Anschließend laden wir ein zur Begegnung und einem kleinen landestypischen Imbiss.
19.00 Uhr Männergottesdienst **„Tankstopp“** im Hermann-Maas-Gemeindezentrum

Sonntag, 03.03.2024
10.00 Uhr Gottesdienst **mit Taufe** (Pfr. Martiny)
getauft wird: Raphael Waitz aus Gengenbach
Alle Kinder ab 3 Jahren sind zur **Kleinen Kirche** eingeladen.
19.00 Uhr **Friedensgebet** vor dem "EIN.LADEN - Kirche am Markt"

"**EIN.LADEN - Kirche am Markt**" (Victor-Kretz-Str. 7)
Öffnungszeiten: Montag – Freitag: 14.00 Uhr bis 17.00 Uhr
Samstag: 09.00 Uhr bis 12.00 Uhr

Angebote im Haus La Verna,
Spoleto e.V.

So. 25.02.2024 Eucharistiefeier um **15.30** Uhr in der Assisi-Kapelle

Di. 27.02.2024 17.30 Uhr **Anbetung**, anschließend um 18.30 Uhr **Eucharistiefeier** in der Assisi-Kapelle.

Sa. 02.03.2024Frühstück für alle mit Vortrag im Haus Bethanien: **Kommunikationsschätze**: Nach einem reichhaltigen Frühstück bietet die Veranstaltung Hilfestellungen zu verbaler und nonverbaler Kommunikation in Familie, Beruf und Freizeit an. Konfliktgespräche sind ebenso Thema wie Vorschläge für professionelle Meetings und Gespräche im familiären Umfeld, Leitung: Angela Pfeiffer, Schriftstellerin, Lebensberaterin und Philipp Pfeiffer, Top-Manager i.R., Beginn: 09.00 Uhr, Ende: 11.30 Uhr, Kurs-Nr. 51007, Anmeldeschluss: 26.02.2024

Fr. 08.03. – So. 10.03.2024 Seminar zur Glaubensvertiefung: Unser Glaube an Gott, den Schöpfer: Was bedeutet es, an einen Schöpfer der Welt zu glauben? Wie verstehen wir die biblischen Schöpfungserzählungen richtig? Wie lassen sie sich vereinbaren mit Erkenntnissen der Naturwissenschaften wie Urknall und Evolution? Impulse führen in die Themen ein. Gruppengespräche, Gottesdienste und erfahrungsbezogene Elemente helfen zur geistlichen Vertiefung. Leitung: Dr. Wilhelm Schäffer und Cursillo-Team, Kurs-Nr. 51009, Anmeldeschluss: 28.02.2024

Auskunft und Anmeldung: Haus La Verna, Spoleto e.V., Auf dem Abtsberg 4a, 77723 Gengenbach, Tel: 07803/ 601 445, E-Mail: info@spoleto-engenbach.de, Website: www.spoleto-gengenbach.de

Verschiedenes

Mediathek Gengenbach

www.stadt-gengenbach.de

Adresse und Öffnungszeiten
Brückenhäuserstr. 26a
77723 Gengenbach
Tel: 07803 930-148

Öffnungszeiten

Montag	14.00 - 16.00 Uhr
Dienstag	14.00 - 18.00 Uhr
Mittwoch	10.00 - 12.00 u. 14.00 - 16.00 Uhr
Donnerstag	14.00 - 16.00 Uhr
Freitag	13.00 - 18.00 Uhr

Homepage: https://mt-gengenbach.lmscloud.net

Ortenau Klinikum

Workshop: „Achtsamkeit in Ruhe und Bewegung“

Krebsberatungsstelle Ortenau lädt zum 6-wöchigen Kurs ein

Im Rahmen der Übungsreihe „Wege der Achtsamkeit – Formen der Meditation kennenlernen“ bieten Shivani Vogt, Psychologin und Psychoonkologin, und Dr. phil. Diana Balkhausen, Psychotherapeutin und Psychoonkologin, der Krebsberatungsstelle Ortenau einen 6-wöchigen Kurs zum Thema „Achtsamkeit in Ruhe und Bewegung“ an. Die Termine finden jeweils donnerstags von 16 bis 17 Uhr in der Krebsberatungsstelle im Ortenau Klinikum Offenburg St. Josefsklinik statt. Beginn des Kurses ist Donnerstag, 22. Februar 2024.
„In diesem Workshop laden wir Sie ein, sich Zeit für sich selbst zu nehmen. Einfache Übungen in Stille und Bewegung, die Ihre Regeneration anregen, werden so angeleitet, dass sie auch zu Hause selbst angewendet werden können. So können Sie selbst auch etwas für Ihr Wohlbefinden tun und auch Nebenwirkungen der Behandlungen abmildern“, so Shivani Vogt und Diana Balkhausen. Die vorgestellten Übungen können helfen, sich von kreisenden oder belastenden Gedanken zu lösen. Die Übungen unterstützen, im Umgang mit belastenden Situationen zu einer gesunden Distanz und Gelassenheit zu gelangen. Spannungen im Körper und Geist können sich durch Jin Shin Jyutsu, einer Methode des Heilströmens, und Übungen der Achtsamkeit in Stille und Bewegung lösen.

Der Workshop gehört zur Übungsreihe „Wege der Achtsamkeit – Formen der Meditation kennenlernen“, die bereits seit 2011 sowohl für Mitarbeiterinnen und Mitarbeiter des Ortenau Klinikums als auch für Patientinnen und Patienten sowie für die interessierte Öffentlichkeit angeboten wird. Schirmherrin des Achtsamkeitsangebotes ist Ingrid Fuchs, Patientenfürsprecherin und Kreisrätin. "Ein Krankenhaus ist ein Ort der Begegnung zwischen Menschen, nämlich denen, die medizinische und pflegerische Hilfe suchen, und denen, die darin ausgebildet sind, eine professionelle Gesundheitsversorgung zu leisten. Es ist wünschenswert, dass beide Gruppen füreinander Wertschätzung aufbringen und pflegen - das braucht Raum zur Begegnung. Die Meditation ist dafür eine ideale Möglichkeit“, betont Fuchs.

Es sind keine Vorerfahrungen notwendig. Die Übungen sind einfach und praktikabel. Die Teilnahme ist kostenlos. Anmeldungen werden erbeten über das Sekretariat der Krebsberatungsstelle unter 0781 472-2590 oder per E-Mail: info@krebsberatung-ortenau.de. Spenden an die Krebsberatungsstelle Ortenau sind willkommen, Informationen und Kontonummer dazu finden Sie unter www.krebsberatung-ortenau.de.

Malteser Offenburg

Die Malteser in Offenburg sind auf der Suche nach Unterstützung:
Spielzeitbetreuer/in (m/w/d) für das „Offenburger Modell“ am Standort Offenburg in Minijob oder Teilzeit
- Qualifikation: Quereinsteiger ohne Qualifikation

Das bieten wir:
- Tarifliche Vergütung nach AVR-Caritas
- Arbeitgeberfinanzierten Altersvorsorge
- 30 Tage Urlaub
- Weihnachtsgeld, Urlaubsgeld und Kinderzulage
- Eine interne Qualifizierung analog Jugendleitercard

Ihre Ansprechpartnerin:
Frau N. Korpas-Knoll, Leitung Spielzeitbetreuung
* Nicole.Korpas-Knoll@malteser.org

MEINE NEUE KÜCHE

Foto: shutterstock.com/Africa_Studio

küche-direkt
by Michael Herrmann
Einbauküchen Direktvertrieb
Am Galgenfeld 2
77736 Zell a. H.
✆ 0 78 35 / 63 10 57
Mo. – Fr. 10 – 12 Uhr · 14 – 18 Uhr
Mittwochnachmittag geschlossen
Samstag 9.30 – 12.30 Uhr
www.kueche-direkt-zell.de
Musterküchen im Abverkauf

KÜCHEN BAUM
Eure Traumküche, unser Handwerk
kuechen-baum.de · 07841/684130 · in Achern

PROFITIEREN SIE VON ÜBER
30 JAHREN ERFAHRUNG!
DER PROFI
KÜCHEN STUDIO SCHINDLER
• kompetent • kreativ
• zuverlässig
Hauptstr. 69 | 77855 Achern
Tel. (07841) 673-1636 | buero@kuechen-schindler.de
www.kuechen-schindler.de

5				4	3			
7	4			8		5	6	
2		3			7			
3				9		7		
	1		7	3	6		4	
		4		1				2
			5			2		9
	9	7		2			5	4
			3	7				6

Die Auflösung zu diesem SUDOKU finden Sie in dieser Ausgabe

Lesespaß
für die ganze Familie!

reiff amtliche nachrichtenblätter.

Pressefreiheit

Die neue Serie der Mittelbadischen Presse ab März 2024

Foto: Christoph Breithaupt

3-Monats-Abo

für **41,- €** / Monat **gedruckt lesen**

für **21,90 €** / Monat **digital lesen**

Das Abo endet nach 3 Monaten automatisch.

Nicht verpassen!

07 81 / 504 - 55 55 leserservice@reiff.de mittelbadische.de/3-monats-abo

Immobilien

Junge, bonitätsstarke Familie sucht Einfamilienhaus mit Garten zum kaufen im Kinzigtal,

über **Postbank Immobilien GmbH, der Makler der Deutschen Bank**

Tel.: 0781 9200 - 16

Anzeigen Privat

Sympathische Familie (Schulleiterin u. QS-Ingenieur) mit 2 Kindern (8 u. 16 J.) sucht wg. Eigenbedarfskündigung zur Jahresmitte eine

Wohnung oder ein Haus mit 4-5 Zimmern, Balkon oder Garten, zur Miete.

Wir sind Nichtraucher und haben keine Haustiere.
Über Ihre Nachricht unter **Tel. 0176 80502547** freuen wir uns sehr!

Veranstaltungs Tipps

Angebote für Trauernde 2024

- Hospizverein Offenburg e.V. -

Niemals ist die Nacht so dunkel wie kurz vor Tagesanbruch

TRAUERGRUPPE – MORGENCAFÉ Trauernde Frauen
Ort: Büro Hospizverein Offenburg e.V.
Jeden letzten Samstag im Monat, 10:00 – 12:00 Uhr

TRAUERTREFF – Gespräche mit Gleichgesinnten
Ort: Gasthaus Brünnele Offenburg, Kegelbahn
Jeweils von 18:30 – 21:00 Uhr
21.03., 16.05., 11.07., 31.10., 05.12.2024

TRAUERGRUPPE – Trauer und Yoga
Ort: Büro Hospizverein Offenburg e.V.
Jeweils von 18:00 – 20:00 Uhr
15.03., 16.04., 17.05.2024

KREATIVE ANGEBOTE IN DER TRAUER

Hoffnung in Form bringen – Töpfern
Ort: Büro Hospizverein Offenburg e.V.
18:00 – 21:00 Uhr
12.04.2024

Trauerklang in Bewegung – Musik und Tanz
Ort: Büro Hospizverein Offenburg e.V.
Jeweils von 18:00 – 20:00 Uhr
07.03., 12.11.2024

Kreative Emotionen in der Trauer – Kreativarbeiten
Ort: Büro Hospizverein Offenburg e.V.
18:00 – 20:00 Uhr
08.10.2024

Leitung durch ausgebildete Trauerbegleiterinnen.
Kostenfrei (außer eigene Verpflegung Trauertreff).
Anmeldung erwünscht (nicht zwingend erforderlich)

Kontakt:
Hospizverein Offenburg e.V.
Asternweg 11, 77656 Offenburg
Tel. 0781 9905730
E-Mail: buero@hospiz-offenburg.de
www.hospiz-offenburg.de

Hospizverein Offenburg e.V.

Stellenmarkt ....

MITTELBADISCHE PRESSE
Offenburger Tageblatt

Mein Name ist Tobias Lupfer, ich bin seit 2018 Leiter der Kinzigtalredaktion des Offenburger Tageblatts.

Als Marktführer stehen wir für aktuellen und engagierten Lokaljournalismus mit Biss. Wir beweisen, dass Lokales auch auf dem Land frisch und modern sein kann und spielen uns in einem motivierten Team auf Augenhöhe die Bälle zu. Wir laufen bei der Konzeption von spannenden und lebensnahen Serien zur Hochform auf und wollen die Leser täglich aufs Neue von unserer Arbeit begeistern.

Ich brauche Ihre Unterstützung als:

LOKALREDAKTEUR KINZIGTAL (M/W/D)

Lokaljournalismus mit Biss – dafür steht unsere Lokalredaktion Kinzigtal.
Für unser engagiertes Team suchen wir Sie als Verstärkung.

ICH BIETE IHNEN

- eine verantwortungsvolle Stelle mit vielen Gestaltungsmöglichkeiten und konzeptionellen Freiräumen
- das inspirierende Umfeld eines modernen Medienhauses mit den Plattformen Print, Online, Video und Radio
- eine leistungsgerechte Vergütung und entsprechende Rahmenbedingungen

IHRE AUFGABEN

Wollen Sie mit einem motivierten Team unsere Zeitung weiterentwickeln und die Umsetzung unserer Crossmedia-Strategie gestalten?

IHR PROFIL

- Sie haben in einem Volontariat Ihr Handwerk erfolgreich gelernt
- Sie besitzen einen Führerschein Klasse B
- Sie haben eine ausgesprochen crossmediale Denk- und Arbeitsweise
- Sie haben ein Gespür für lokale Themen und die Fähigkeit, auch komplexe Zusammenhänge verständlich darzustellen
- Sie haben ein hohes Maß an Eigeninitiative und den Wunsch, Verantwortung zu übernehmen

INTERESSIERT?

Dann senden Sie uns bitte Ihre vollständigen Bewerbungsunterlagen zu mit Angabe Ihres Einstiegstermins unter **karriere.reiff.de** oder an:
Mittelbadische Presse Redaktion GmbH | Personalabteilung | Marlener Str. 9 | 77656 Offenburg

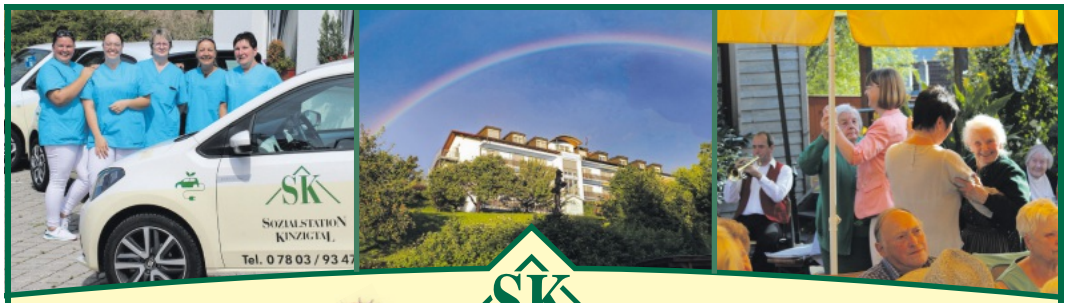

SK Kompetenzzentrum für Senioren

SK Seniorenresidenz Kinzigtal

Sie können täglich neu wählen

Individuell nach Ihrem Bedarf

SK Sozialstation Kinzigtal

Unsere modern gestalteten Räume laden zum Wohlfühlen ein. Zimmer und Aufenthaltsräume garantieren ein gemütliches Zuhause. Von unserem Pflegeteam werden Sie liebevoll versorgt und kompetent gepflegt.

Tag der offenen Tür
Sonntag den
25.02.2024 von
13:00 bis 17:00 Uhr
in der Seniorenresidenz
Kinzigtal

Expertenvorträge:

13:30 Uhr: Was du heute kannst besorgen...
- Monika Köbele

14:45 Uhr: Pflegebedürftig!? – Das steht Ihnen zu
- Marlene Seemann

Stationäre Pflege

Kurzzeitpflege

Ambulante Versorgung

Hauswirtschaftliche Hilfen

Essen auf Rädern

Hausnotruf

Tagespflege

Ambulant betreute Wohngemeinschaft

Auf dem Abtsberg 6 · 77723 Gengenbach · Tel.: 07803 / 93470 · info@sk-kinzigtal.de · www.sk-kinzigtal.de

Sonderseiten in den Amtlichen Nachrichtenblättern

01.03. Ausbildungsplätze - wir sind deine Zukunft	Anzeigenschluss, 26.02.	12.00 Uhr
08.03. Sicherheit rund ums Haus -Einbruch-, Brand- u. Blitzschutz	Anzeigenschluss, 04.03.	12.00 Uhr
08.03. Unfall - wir helfen wenn´s gekracht hat.	Anzeigenschluss, 04.03.	12.00 Uhr
15.03. Kommunion & Konfirmation	Anzeigenschluss, 11.03.	12.00 Uhr

Möchten Sie Ihr Unternehmen auf diesen Seite/n präsentieren?

Wir beraten Sie gern.
Telefon 07 81 / 504 -1456 · anb.anzeigen@reiff.de

reiff anb.

Cordon bleu vom Kalb
Landgasthaus
Krone Wild!
... die Badische Küche
Hauptstr. 28, 77799 Ortenberg, 0781/36711
www.krone-landgasthaus.de
Täglich ab 11.30 Uhr durchgehend warme Küche!
Mittwochs erst ab 17 Uhr geöffnet.
Weiterhin Gerichte zum Mitnehmen.

Wir kaufen Wohnmobile + Wohnwagen
0 39 44 - 3 61 60 · www.wm-aw.de
Wohnmobilcenter Am Wasserturm

5	6	1	9	4	3	8	2	7
7	4	9	2	8	1	5	6	3
2	8	3	6	5	7	4	9	1
3	5	6	4	9	2	7	1	8
8	1	2	7	3	6	9	4	5
9	7	4	8	1	5	6	3	2
1	3	8	5	6	4	2	7	9
6	9	7	1	2	8	3	5	4
4	2	5	3	7	9	1	8	6

Mario Reiff
Malermeisterbetrieb
Rund ums Haus und im Haus
Fassadengestaltung | Dachstuhldämmung | WDVS
Bodenbelagsarbeiten | Bautrocknung | Gerüstbau
77723 Gengenbach | Tel: 07803 / 9262256
www.maler-reiff.de
Azubi gesucht
Bewerbung an:
info@maler-reiff.de

Der FOTOLADEN
Gabriele Szebedits
Bewerbungs-Bilder
Victor-Kretz-Str. 28
77723 Gengenbach
Tel. 07803-9281419

Dienstag 16 Uhr
Anzeigen-schluss nicht verpassen!

SANTA ISABEL e.V.
Ehrenamtliche Vortragsreihe
Die Heldin in dir – von starken Frauen lernen.
Foto: © privat
Ute Janik
Ute Janik | Journalistin, Redakteurin
Wie haben die Nobelpreisträgerin Marie Curie, die Unternehmerin Margarete Steiff oder die Menschenrechtlerin Waris Dirie ihre besonderen Herausforderungen gemeistert und wie haben sie ihre Ziele erreicht? Ute Janik spürt in diesen besonderen Lebensgeschichten auf, wie Frauen ihr eigenes Leben erfolgreich und erfüllend gestalten können.
Mittwoch, 06.03.2024, 19:30 Uhr I Einlass 19:00 Uhr im Raum La Scala, Hotel Colosseo
Wir freuen uns über eine Spende für den Förderverein von Marianne Mack „Santa Isabel e. V. – Hilfe für Kinder und Familien". Schon mit 15 Euro erreichen wir viel.
Anmeldungen bitte unter gaesteservice@europapark.de (Stichwort: Vortragsreihe) oder Tel.: 07822 77-6688.
santa-isabel-ev.de
EUROPA PARK ERLEBNIS-RESORT
Mack

FAHRSCHULE SCHNELLKURSE
Gengenbach Kurs
7 Abende 17:30 bis 20:30 Uhr
04.03. - 07.03.24 +
11.03. - 13.03.24
Ohne Aufpreis!
Info u. Anmeldung +49 179 46 17 386 oder
www.L7-FUEHRERSCHEINE.de

Breighof Berghaupten
Sommerweg 1
77791 Berghaupten
Tel. 0 78 03 / 28 15
Diese Woche in unserem Hofladele:
Rindergulasch, Braten aus der Keule, Rouladen, Rinderhackfleisch auf Vorbestellung
Schweinekoteletts, Schweinekrustenbraten, panierte Schnitzel
Gesalzenes vom Schwein
Gekochter Bauernschinken, Lachsschinken
Hausgemachtes Griebenschmalz und Schweineschmalz
Unsere Öffnungszeiten:
Dienstag u. Freitag: 09.00 Uhr – 12.00 Uhr und 14.00 Uhr – 19.00 Uhr
Samstag: 07.30 – 13.00 Uhr

schwarzwaldhaus
SCHINKEN- UND WURSTDELIKATESSEN
FRANK SPINNER
Mo., Di., Mi. geschlossen
Do. + Fr. 8.00 – 18.00 Uhr
Samstag 7.30 – 12.30 Uhr
Unser Wochenangebot gültig von Montag, 26.02. bis Samstag 09.03.2024

Schälrippchen, dickfleischig	1 kg	**9,99**
Badisches Schäufele, oh. Kn., goldgelb geraucht	100 g	**1,09**
Schw. Rücken mager, am Stück oder geschnitten	1 kg	**8,99**
Rumpsteak, zart gereift	100 g	**2,29**
Rinder-Tafelspitz zum Kochen und Schmoren	100 g	**1,49**
Lyoner, auch geschnitten für Salat	100 g	**1,09**
Wurstaufschnitt 5-fach sortiert im Frischepack	100 g	**1,29**
Schwarzwälder Schinken geschnitten (100gr und 200gr Frischepack)	100 g	**1,79**

Angebot solange Vorrat reicht
Deftig und lecker:
Schinkenhäxle, Kasslerhals, Sauerkraut, Kesselfleisch, Fleischküchle
Allmend 6 · 77723 Gengenbach · Tel. 07803/6022840

Pflege im Kinzigtal
PFLEGEND - BERATEND - BETREUEND
- Alten- und Krankenpflege
- Behandlungspflege
- Hauswirtschaftliche Versorgung
- 24-Stunden Rufbereitschaft
- Einkaufen, auch mit Begleitung
- Hausnotruf

LIESELOTTE SCHILLI UND SVEN HOFERER
Am Winzerkeller 15 | 77723 Gengenbach
Tel.: 07803/ 980923 | Fax: 07803/ 980924
office@pflege-im-kinzigtal.de | www.pflege-im-kinzigtal.de