BERGHAUPTEN aktuell

AMTSBLATT DER GEMEINDE BERGHAUPTEN

63. Jahrgang | Freitag, 15. September 2023 | Nummer 37

Herzliche Einladung zum Fest der Generationen

am Sonntag, den 8. Oktober 2023, in der Schlosswaldhalle

Liebe Mitbürgerinnen und Mitbürger,

im Rahmen des von der EU und dem Land Baden-Württemberg geförderten Beteiligungsprojekts „Berghaupten. Gemeinsam.“ arbeitet ein kleines Team von Ehrenamtlichen schon seit einigen Monaten unter Hochdruck an den Vorbereitungen der großen Auftaktveranstaltung.

Ich möchte Sie auf diesem Wege sehr herzlich zu der Veranstaltung einladen und Sie bitten, sich diesen Termin bereits vorzumerken – für Unterhaltung ist bestens gesorgt, ebenso für das leibliche Wohl! Weitere Informationen folgen…

Herzliche Grüße
Ihr

Philipp Clever

Herausgeber:
Gemeindeverwaltung Berghaupten
Rathausplatz 2, 77791 Berghaupten
Verantwortlich für den amtlichen Teil:
Bürgermeister Philipp Clever
Telefon 07803/9677-0 | Fax 07803/9677-10
gemeinde@berghaupten.de, www.berghaupten.de

Öffnungszeiten:
Montag bis Freitag 8.00 bis 12.00 Uhr
Nachmittags:
Montag 14.00 bis 16.00 Uhr
Mittwoch 16.00 bis 18.00 Uhr

oder nach Vereinbarung

Einladung zur Gemeinderatssitzung

Die nächste öffentliche Sitzung des Gemeinderates Berghaupten findet statt am

Montag, den 18. September 2023, um 18:30 Uhr
in der Schlosswaldhalle, Stiegelmattstr. 4

Hierzu ist die Bevölkerung herzlich eingeladen.

Tagesordnung:

1 Fragen der Einwohnerinnen und Einwohner zu Gemeindeangelegenheiten
(Dauer: 15 Minuten, max. 2 Themen à 2 Minuten pro Person)

2 Anfragen aus der Mitte des Gemeinderates

3 Ehrung von Blutspendern

4 Ergänzung des ÖPNV durch Schaffung eines neuen Mobilitätsangebots
Hier: CarSharing-Angebot in Zusammenarbeit mit der Stadtmobil Südbaden AG

5 Stellungnahme zum Antrag auf Befreiung von den Festsetzungen des Bebauungsplanes „Schlossbünd I“
Hier: Aufbau einer DHL-Poststation auf Gemeindegelände vor dem Lebensmittelmarkt Bitt‘schön

6 Vermietung des neuen Gemeindebusses
Hier: Festlegung der Nutzungsentgelte für den Opel Vivaro

7 Erlass einer Satzung über ein besonderes Vorkaufsrecht nach § 25 Abs. 1 S. 1 Nr. 2 BauGB (Vorkaufsrechtssatzung) für die Flst.-Nr. 17/1 und 18

8 Wasserversorgung Berghaupten
a) Kenntnisgabe steuerlicher Jahresabschluss 2021
b) Beschluss Zuführung handelsrechtlicher Gewinn 2023 zur Allgemeinen Rücklage

9 Mitteilungen der Verwaltung

9.1 Hier: Information über den aktuellen Sachstand bzgl. Rechtsanspruch auf ganztägige Betreuung für Kinder im Grundschulalter

9.2 Hier: Unvereinbarkeit des § 13b BauGB mit Unionsrecht; Urteil des Bundesverwaltungsgerichts und Auswirkungen auf den Verkauf von Bauplätzen im Neubaugebiet „Am Bettacker III“

9.3 Hier: Ergebnisse der innerörtlichen Geschwindigkeitskontrollen

9.4 Hier: Jahresbericht 2022 der Grundwasserdatenbank Wasserversorgung

Philipp Clever, Bürgermeister

Hinweise:
Über kurzfristige Änderungen der Tagesordnung wird über die Homepage der Gemeinde (www.berghaupten.de) und über die Anschlagtafel im Rathausdurchgang informiert.

Die ausführlichen Verwaltungsvorlagen zu den einzelnen Tagesordnungspunkten sowie die Berichte und Protokolle zu vergangenen Sitzungen finden Sie auf unserer Homepage im Ratsinfosystem oder unter dem Stichwort „Gemeinderat“.

Rumpsteak Event
frisch vom Mongolen-Grill

Am **Freitag, den 22. September 2023** bietet der SV Berghaupten ab **18.00 Uhr bis 20.30 Uhr** am Sportheim frisch vom Mongolen-Grill:

- Rumpsteak mit Brot 15,- €
- Rumpsteak mit Pommes 18,- €

jeweils mit Kräuterbutter und Röstzwiebeln

Nur auf Vorbestellung per WhatsApp bzw. Telefon unter +49 157 317 642 13 bis spätestens Montag, 18.09.2023 !

Jede Woche
aktuelle Informationen
aus Vereinen, Kirchen, Gewerbe und Einzelhandel.

Lesespaß für die ganze Familie!

reiff amtliche nachrichtenblätter.

Ihr Ansprechpartner für private Anzeigen:

ANB-Reiff Verlag, Marlener Straße 9, 77656 Offenburg
Telefon: 07 81 / 5 04-14 55, Telefax: 07 81 / 5 04-14 69
E-Mail: anb.anzeigen@reiff.de/www.anb-reiff.de
Anzeigenschluss: Dienstag, 16.00 Uhr

Zustellprobleme: Tel. 0781/504-5566, anb.zustellung@reiff.de

Aboservice: Tel. 0781/504-5566, anb.leserservice@reiff.de

Für gewerbliche Anzeigen und Beilagen:

Lorena Sperduto-Falk
Telefon: 0 7 81 / 5 04-14 54
Telefax: 07 81 / 5 04-14 69
E-Mail: lorena.sperduto-falk@reiff.de

Ferienprogramm 2023

Bericht zu Nr. 17
„Komm' wir gehn die Ziegen streicheln
und die Hasen und die Hühner"
am 9. August 2023

Unser Dorf lag noch im Nebel,
da zogen wir schon los!
Kinderaugen voller Erwartung
und die Freude war groß.
Hat der Ziegenbock große Hörner?
Fressen Hühner eigentlich nur Körner?
Und sie legen jeden Tag ein Ei? Auch zwei?
Alles wurde besprochen und erklärt,
auch wie sich der Hase im Winter ernährt.
Es wurde gewandert, gestreichelt, gevespert, gelacht,
und es hat uns allen sehr viel Spaß gemacht.

Bericht und Fotos: Renate Schindler, Turnverein Berghaupten

Ferienprogramm 2023

Bericht zu Nr. 22 „Chill & Fun“ am 15. August 2023

Chill und Fun war angesagt,
bei sommerlichen 28 Grad.

Tischtennisrundlauf und Kickerturnier,
dazu wurden eiskalte Cocktails serviert.

Es wurde gesnackt mit Chips und Co.
Im Jugendraum, alle waren happy und froh.

Die Kids hatten Spaß, die Erwachsenen auch,
zum Abschluss gab es Pizza für den hungrigen Bauch.

Wir hatten eine richtige tolle, erlebnisreiche Zeit
Und wünschen allen Kindern weiterhin eine wunderschöne Ferienzeit!

Bericht und Fotos: Die Großen Krabbler, Annette, Birgit, Caroline und Susanne

Ferienprogramm 2023

Bericht zu Nr. 29
„Alex Spielekiste – Bewegung, Spiel und Spaß"
am 23. August 2023

Bei schönstem Wetter sind wir am Mittwoch in einen bewegungs- und spielreichen Nachmittag mit Alex Spielekiste gestartet. Nachdem alle Kinder angekommen sind, wurden zuerst alle Spielgeräte erkundet und ausprobiert. Die Hüpfburg und das Gokart waren im Dauereinsatz und besonders beliebt. Aber auch die Slackline, das Riesen 4 Gewinnt und die Wurfschleuder wurden mit viel Freude und Begeisterung angenommen. Mit Spielen wie zum Beispiel Eierlaufen, Leitergolf Duell und Cornhole Wettkampf wurde der Team- und Kampfgeist der Kinder geweckt und gefördert und wir hatten eine Menge Spaß. Zwischen den Teamduellen wurde kräftig gespielt, getobt und Diabolo geübt. Nach einer Stärkung mit Brezeln und Äpfeln startete die letzte Spielrunde und ein actionreicher Nachmittag ging mit glücklichen Kindern zu Ende.

Ich würde mich über eine positive Google Bewertung freuen:

Bericht und Fotos: Alex Herhaus

Ferienprogramm 2023

Bericht zu Nr. 7 und 37 „Alpakas erleben!“ am 2. August und 6. September 2023

Auch in diesem Jahr hatten die Kinder bei den Alpakas wieder einen schönen Nachmittag.

Beim ersten Termin gab es wegen Gewitterwarnungen ein Alternativ-Programm im Stall. Es wurden tolle Alpaka Bilder gemalt, die Tiere wurden gefüttert und das Wetter lies doch noch eine kleine Runde in die Reben zu.

Der zweite Termin führte zur Wassertretstelle am Bottenbacher Wanderweg, wo sich die Kinder bei hochsommerlichen Temperaturen abkühlen konnten."

Bericht und Fotos: KinzigtAlpaks

Infos zum Glasfaser-Netzausbau der UGG in Berghaupten

Die Fa. Unsere Grüne Glasfaser (UGG) will ein leistungsfähiges Glasfasernetz im Ortskern bauen. Dazu hat am 10.05.2023 in der Schlosswaldhalle eine Infoveranstaltung stattgefunden, wo die UGG über den Ablauf des Glasfaserausbaus informiert und Fragen beantwortet hat. Die Anwesenden erhielten erste Informationen zu den Vorteilen von Glasfaser, zum Ablauf der Bauarbeiten in der Gemeinde und zu den aktuell zur Verfügung stehenden Tarifen der Internetanbieter o2 und Stiegeler. Interessenten müssen sich bis spätestens **30.09.2023** (Frist wurde von der UGG erneut verlängert!) für einen Anschluss entscheiden.

Wer an der Veranstaltung nicht teilnehmen konnte, hat die Möglichkeit, die Aufzeichnung und alle weiteren Innformationen auf der Homepage der Gemeinde abzurufen. Dort finden Sie auch Infos zum hybriden, geförderten Ausbau außerhalb des verdichteten Innenbereichs inklusive Außenbereich.

Ihr Kontakt zur UGG:
kostenfreie Hotline: 0800 410 1 410; info@unseregrueneglasfaser.de

Achtung: Aktuell sind Vertriebsbeauftragte der UGG in Berghaupten unterwegs, um Glasfaseranschlüsse zu vertreiben – allerdings kam es offenbar unternehmensintern zu einer fehlerhaften Kommunikation. Daher zur Klarstellung, welche Häuser durch wen ans Glasfasernetz angeschlossen werden, die Übersicht über die Ausbaugebiete unten. Nur die grüne Fläche im Ortskern wird von der UGG erschlossen!

Weitere Infos finden Sie auch auf www.berghaupten.de

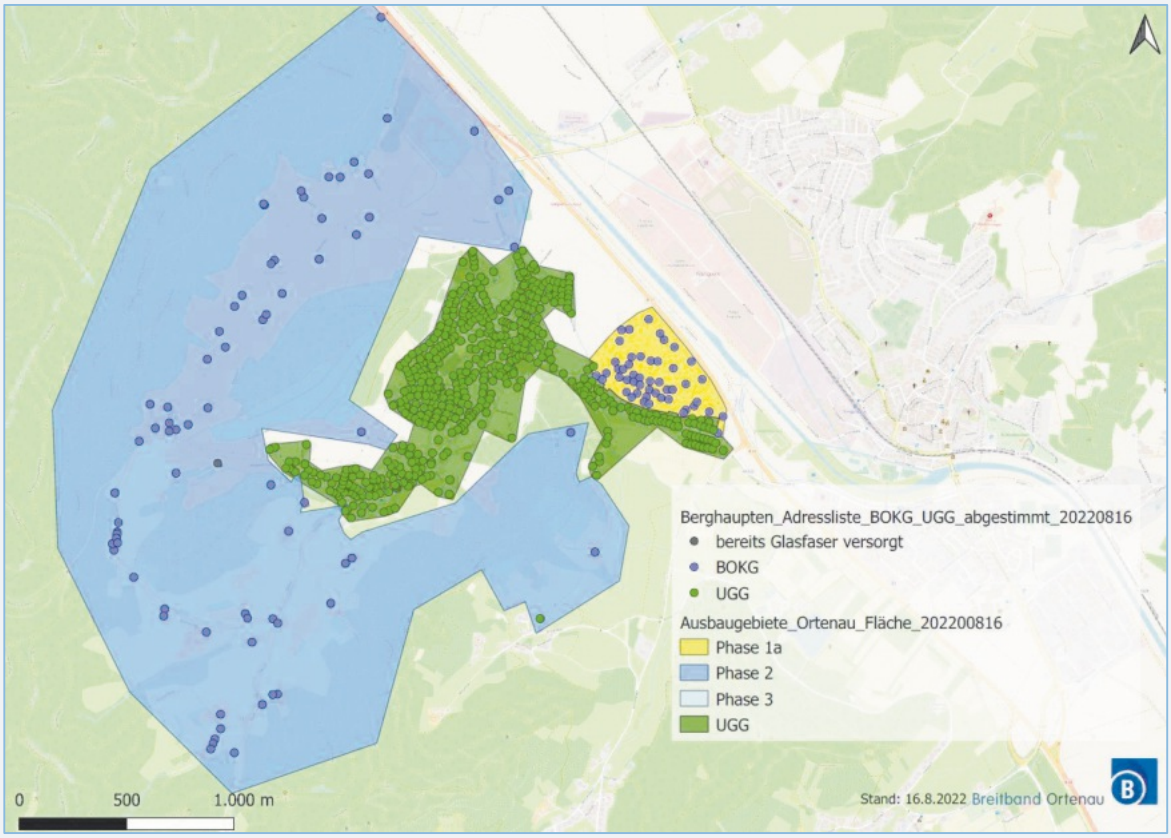

Bereitschaftsdienste

Ärzte

Notfallpraxen und Ärztlicher Bereitschaftsdienst

Patienten können bei akuten Erkrankungen ohne vorherige Anmeldung während der Öffnungszeiten direkt in die Notfallpraxen kommen:

– **Achern**, Ortenau Klinikum Achern, Josef-Wurzler-Str. 7, 77855 Achern
  Öffnungszeiten: Samstag, Sonn- und Feiertage von 9 bis 13 Uhr und 16 bis 20 Uhr
– **Offenburg / Erwachsene**, Ortenau Klinikum Offenburg-Kehl, Ebertplatz 12, 77654 Offenburg
  Öffnungszeiten: Montag, Dienstag, und Donnerstag von 19 - 22 Uhr
  Mittwoch und Freitag von 16 bis 22 Uhr
  Samstag, Sonn- und Feiertage von 8 bis 22 Uhr
– **Offenburg / Kinder**, Ortenau Klinikum Offenburg-Kehl, Ebertplatz 12, 77654 Offenburg
  Öffnungszeiten: Montag bis Freitag von 19 bis 22 Uhr
  Samstag, Sonn- und Feiertage von 9 bis 21 Uhr
– **Lahr**, Ortenau Klinikum Lahr-Ettenheim, Klostenstraße 19, 77933 Lahr
  Öffnungszeiten: Samstag, Sonn- und Feiertage von 9 bis 21 Uhr
– **Wolfach**, Ortenau Klinikum Wolfach, Oberwolfacher Straße 10, 77709 Wolfach
  Öffnungszeiten: Samstag, Sonn- und Feiertage von 9 bis 13 Uhr und 17 bis 20 Uhr

Rufnummer für den ärztlichen Notdienst (allgemein, kinder-, augen- und HNO-ärztlicher Notfalldienst): 116117 (Anruf ist kostenlos)
In **lebensbedrohlichen Situationen** ist der Rettungsdienst/ Notarzt unter der **Notrufnummer 112** zu alarmieren.

Neu!! Infektsprechstunde für Patienten mit Corona-Verdacht

- **Achern**, Notfallpraxis Ortenau Klinikum Achern, Josef-Wurzler-Str. 7, 77855 Achern
  Öffnungszeiten: Samstag, Sonntag und Feiertage von 18 - 20 Uhr
- **Lahr,** Ortenau Lahr-Ettenheim, Klostenstraße 19, 77933 Lahr
  Öffnungszeiten: Samstag, Sonntag und Feiertage von 9 - 21 Uhr
- **Wolfach**, Notfallpraxis Ortenau Klinikum Wolfach, Oberwolfacher Straße 10, 77709 Wolfach
  Öffnungszeiten: Samstag, Sonntag und Feiertage von 11.30 - 13 Uhr

Akutelle Infos zu den Notfallpraxen sind auch auf der homepage https://www.kvbawue.de/buerger/notfallpraxen/ ersichtlich.
Für den zahnärztlichen Notfalldienst ist die KassenZahnärztliche Vereinigung (KZV) zuständig. Infos hierzu unter https://www.kzvbw.de/patienten/zahnarzt-notdienst/

Ambulante Dienste

Familienwerk Sölden -
Stationsgebiet Berghaupten

Mit vollem Einsatz. Mitten im Leben. Zum Wohle unserer Familien.

Wann kommt die Dorfhelferin oder Familienpflegerin in Ihre Familie? Wann haben Sie Anspruch auf diese Hilfe?

Sie befinden sich:
- im Krankenhaus
- zur Kur
- krankgeschrieben zu Hause (bei Risikoschwangerschaft oder Entbindung zuzahlungsfrei).

Sie sind:
- Krankenversichert oder Beihilfe berechtigt
- Voll- oder Teilzeithausfrau oder Hausmann.

Sie haben
- Kinder unter 12 Jahren (AOK unter 14 Jahren) oder ein behindertes Kind
- eine Krankmeldung Ihres Arztes.

Sie suchen jemanden, der sich während Ihres Krankenstandes um Ihre Kinder, den Haushalt sowie die sonst regelmäßig von Ihnen ausgeführten Hausarbeiten und ggfs. landwirtschaftlichen Arbeiten kümmert.

Dann wissen Sie: Wir sind für Sie und Ihre Familie da und sorgen dafür, dass Sie sich in Ruhe erholen können, während unsere Fachkräfte die sonst von Ihnen täglich zu verrichtenden Arbeiten erledigen.

Bitte sprechen Sie Ihren Hausarzt oder den derzeit behandelnden Arzt auf die Möglichkeit eines Einsatzes an.

Ihre Ansprechpartnerin und Einsatzleitung
für das Stationsgebiet Berghaupten

Barbara Armbruster
Tel.:07835-631284 | Mobil: 0176 17612796
barbara.armbruster@familienwerk-soelden.de

Ihr lokaler Werbepartner
für Handel, Handwerk und Gewerbe.

reiff amtliche nachrichtenblätter.

Deutsches Rotes Kreuz Gengenbach

Beratung und Auskunft im Sozialbereich:
0160/96351848 (Herr Litterst)

Sanitätsdienst:
Wir bitten alle Veranstalter, die einen Sanitätsdienst benötigen, sich mindestens vier Wochen vorher zu melden bei:
M. Schulz 0175/7091804 ab 17.00 Uhr

Rathaus Aktuell

Aktuelle Öffnungszeiten im Rathaus

Die Gemeindeverwaltung im Rathaus ist für Ihre Anliegen zu folgenden Zeiten geöffnet:

Montag – Freitag	**8.00 bis 12.00 Uhr**
Nachmittags:	
Montag	**14.00 bis 16.00 Uhr**
Mittwoch	**16.00 bis 18.00 Uhr**

Außerhalb der Öffnungszeiten sind Termine nach Absprache jederzeit möglich.
Herr Bürgermeister Clever steht Ihnen sehr gerne auch außerhalb der Öffnungszeiten für persönliche Gespräche zur Verfügung. Bitte vereinbaren Sie hierfür telefonisch oder per E-Mail einen Termin bei Frau Kranz.

Einrichtungen der Gemeinde Berghaupten wegen Betriebsausflug geschlossen

Wegen des Betriebsausflugs sind am Donnerstag, 28.09.2023, die kommunalen Einrichtungen der Gemeinde Berghaupten geschlossen. Darunter fallen unter anderem die Gemeindeverwaltung, Bauhof, Verlässliche Grundschule und die U3 Betreuung.

Jahresgebührenbescheid Wasser/Abwasser 2023

Bitte um Beachtung!
Durch eine Programmumstellung wird die Abrechnung der Wasser- und Abwassergebühren von dem bisher abweichenden Wirtschaftsjahr (01.11.-31.10.) auf ein volles Kalenderjahr (01.01.-31.12.) umgestellt. Die Umstellung erfolgt bereits für das Veranlagungsjahr 2023. Dies bedeutet, dass das Veranlagungsjahr 2023 ausnahmsweise vom 01.11.2022 bis zum 31.12.2023 läuft. Ab dem Jahr 2024 entspricht das Veranlagungsjahr dem Kalenderjahr.

Wichtige Rufnummern

Notrufe:		**Störungsdienste:**		
Polizei	110	Wassermeister J. Lienhard	0172 / 7 677 450	
Feuerwehr / Rettungsdienst	112	Gas: badenova AG	0800 / 2 767 767	
Allg. ärztlicher Notfalldienst	116 117	Strom: E-Werk Mittelbaden	07821 / 28 00	
Kinderärztlicher Notfalldienst	116 117	Kabel-TV: Vodafone	0800 / 1 721 234	
Augenärztlicher Notfalldienst	116 117			
Zahnärztliche Notrufnummer	0761 / 120 120 00			
Giftnotruf (Uni-Klinik FR)	0761 / 19240	**Landratsamt Ortenaukreis**	0781 / 805-0	
Sozialstation St. Martin	98 05 40	**Gemeindeverwaltung Berghaupten (Rathaus):**	**07803 / 9677-0**	**Durchwahl**
		Bürgermeister	Philipp Clever	-20
Dorfhelferinnen (Einsatzleitung)	07835 / 631284	Assistenz des Bürgermeisters / Sekretariat	Christiane Kranz	-80
		Zentrale / Bürgerbüro, Einwohnermeldeamt, Passamt, Fundbüro, Amtsblatt	Jonas Azam	-30
Polizeiposten Gengenbach	96 62-0	Leiter Hauptamt, Grundbucheinsichtsstelle, Ratschreiber	Ralf Hertle	-40
		Vermietungen, Veranstaltungskalender	Melissa Göppert	-65
Verlässliche Grundschule (Michaela Grim)	0171 / 7518264	Hauptamt, Ferienprogramm, Rentenangelegenheiten	Annette Sommerfeld	-45
		Leiter Rechnungsamt,	Robert Vogt	-50
		stv. Leiterin Rechnungsamt	Katrin Oehler	-55
		Gemeindekasse	Lisa Wacker	-90
Grundschule Berghaupten	44 31	Archiv	Beate Schätzle	-60
Ziegelwaldschule (Hauptschule mit Werkrealschule) und Heinrich-Heine-Realschule Gengenbach	96 86-0	Bau- und Standesamt, Kinderbetreuung	Andrea Lienhard	-70
		Bauhofleiter	Hubert Bruder	0160 / 96316589
Marta-Schanzenbach-Gymnasium Gengenbach	93 88-0	Förster (Gemeindewald)	Peter Zink	0170 / 9002117
		Förster (Privatwald)	Martin Schnaitter	0162 / 2535708

Die Ablesekampagne der Zählerstände wird im November 2023 stattfinden.

Die Jahresrechnung der Wasser-/Abwassergebühren 2023 mit Hochrechnung zum 31.12.2023 wird voraussichtlich im Dezember 2023/Januar 2024 erfolgen.

Die drei Abschläge zu den Fälligkeiten 30.03.,30.06. und 30.09.XXXX werden beibehalten.

Für das Veranlagungsjahr 2023 kann der Abschlag zum 30.09.2023 erhöht werden. Falls dies gewünscht wird, können Sie sich bis zum 25.09.2023 bei Frau Wacker (lisa.wacker@berghaupten.de, Tel. 07803/9677-90) melden.

Militärische Übungen

Die Bundeswehr wird auf der Gemarkung Berghaupten vom **12.09. – 29.09.2023** Dienstpostenausbildung „Starker Schlag 09/23“ unter Beteiligung von 20 Soldaten und 4 Fahrzeugen durchführen.

Waldweg wegen Sturmschäden gesperrt

Aufgrund von Sturmschäden und zahlreichen umgestürzten Bäumen ist das „Försterwegle“ oberhalb des Waldsees bis zum Schrägweg aktuell nicht benutzbar. Wir appellieren an alle Wanderer diese Sperrung zu respektieren, um unnötige Gefahren zu vermeiden.

Verkehrsbehinderungen im Gewerbegebiet wegen Breitbandverlegung!

Wegen den Tiefbauarbeiten zur Verlegung von Glasfaserkabeln kommt es im gesamten Gewerbegebiet „Röschbünd“ im Zeitraum vom 24.07. bis 27.10.2023 zu Behinderungen (halbseitige Sperrung) durch eine Wanderbaustelle. Für die mit der Maßnahme verbundenen Einschränkungen und Behinderungen bitten wir alle Verkehrsteilnehmer um Verständnis – herzlichen Dank!

Apothekennotdienst

Freitag, 15.09.2023:	
Marien-Apotheke Schutterwald Hauptstr. 73, 77746 Schutterwald	Tel.: 0781 - 60 58 30 Fr. 08:30 bis Sa. 08:30 Uhr
Samstag, 16.09.2023:	
Stadt-Apotheke Offenburg Hauptstr. 43, 77652 Offenburg (Innenstadt)	Tel.: 0781 - 9 19 35 90 Sa. 08:30 bis So. 08:30 Uhr
Sonntag, 17.09.2023:	
Bartholomäus-Apotheke Hauptstr. 61, 77799 Ortenberg	Tel.: 0781 - 96 71 53 71 So. 08:30 bis Mo. 08:30 Uhr
Montag, 18.09.2023:	
Schwarzwald-Apotheke Gengenbach Gartenstr. 16, 77723 Gengenbach	Tel.: 07803 - 32 51 Mo. 08:30 bis Di. 08:30 Uhr
Dienstag, 19.09.2023:	
Rössle-Apotheke Hofweier Franckensteinstr. 30, 77749 Hohberg bei Offenburg (Hofweier)	Tel.: 07808 - 34 68 Di. 08:30 bis Mi. 08:30 Uhr
Mittwoch, 20.09.2023:	
Stadt-Apotheke Gengenbach Hauptstr. 21, 77723 Gengenbach	Tel.: 07803 - 33 09 Mi. 08:30 bis Do. 08:30 Uhr
Donnerstag, 21.09.2023:	
Kloster-Apotheke Haslach Klosterstr. 2, 77716 Haslach im Kinzigtal	Tel.: 07832 - 88 89 Do. 08:30 bis Fr. 08:30 Uhr
Freitag, 22.09.2023:	
Hilda-Apotheke Offenburg Hildastr. 69, 77654 Offenburg (Oststadt)	Tel.: 0781 - 3 88 38 Fr. 08:30 bis Sa. 08:30 Uhr

Gewährung einer Transportkostenhilfe für weibliche Rinder durch den Ortenaukreis

In vielen Gemeinden des Ortenaukreises, besonders in Tälern und Seitentälern, hat der Waldanteil stark zugenommen. Er beträgt oftmals bereits 70% und mehr an der Gesamtmarkung einer Gemeinde. Zur Enge vieler Täler kommt ihre Hanglage von über 30% und mehr. Sie sind als Problemflächen besonders stark dem Aufforstungsdruck ausgesetzt.

Landschaftlich schöne Täler werden nicht mehr landwirtschaftlich, z.B. durch Beweidung, genutzt. Die Gefahr der Verbuschung ist groß. Die Attraktivität der Täler für den Tourismus nimmt ab.

Antragsberechtigt sind Rinderhalter, die weibliche Rinder im Alter von **6 bis 24 Monaten** halten und ihre Tiere im Schwarzwaldgebiet des Ortenaukreises für mindestens 3 Monate in Pension geben oder auf eigenen oder Pachtflächen weiden lassen. Bei Pensionstieren sind die Tiere in der HIT-Datenbank gemäß den Vorgaben der Viehverkehrsordnung (VVVO) zu Beginn der Pension an- und am Ende der Pension abzumelden.

Die Transportkostenhilfe beträgt, bei einer Entfernung bis 20 km, 45,00 Euro/ Rind (Hin- und Rücktransport). Darüber hinaus 2,00 Euro/Transportkilometer (Hin- und Rücktransport). Der Höchstbetrag beträgt 80,00 Euro/ Rind und Jahr.
Die Transportkostenhilfe wird nur für den Transport weiblicher Rinder gewährt!

Die Transportkostenhilfe wird nur auf Antrag gewährt. Antragsberechtigt ist der Eigentümer des Rindes. Mit dem Antragsvordruck sind bis zum **30. September 2023** alle Rinder mit Ohrnummer, Tag des Weidebeginns, die Gemarkung und Flurstücknummer/n der Weide/n, sowie Name und Anschrift des Halters und des Eigentümers der beauftragten Stelle mitzuteilen.
Beauftragte Stelle des Ortenaukreises für die Antragsannahme und Antragsberatung für das Jahr 2023 sind die Gemeinden.

Die Transportkostenhilfe wird am Ende der Weidesaison durch den Ortenaukreis gewährt, nachdem der Antragsteller der beauftragten Stelle die Einhaltung der Mindestweidezeit von 3 Monaten mitgeteilt hat und die Einhaltung der Verpflichtung geprüft ist.

Weitere Auskünfte und die Antragsformulare erhalten Sie bei der Gemeindeverwaltung Berghaupten, Fr. Wacker,
Tel. 07803/9677-90, E-Mail: lisa.wacker@berghaupten.de

Förderung der Bergbauernbetriebe

Bergbauernbetriebe im Ortenaukreis, deren selbstbewirtschaftete Eigentums- und Pachtflächen in der benachteiligten Agrarzone (Nicht-Steillage und Steillage zusammengenommen) zwischen 1,0 ha und 2,99 ha umfasst, erhalten auf Antrag eine Ausgleichszulage von **170,00 Euro pro Hektar.**

Gefördert wird nur die Fläche in der Steillage (auch wenn sie ohne die Fläche in der Nicht-Steillage weniger als 1,0 ha ausmacht). Beträge unter 25,00 Euro werden nicht ausbezahlt.

Dauergründland, das nicht regelmäßig beweidet wird, wird in die Förderung einbezogen, wenn es regelmäßig, jedoch mindestens einmal jährlich, abgemäht wird und keinen anderen als landwirtschaftlichen Zwecken dient.

Ausgeschlossen von der Förderung ist der Anbau von Weizen, Reben, Zuckerrüben und Intensivkulturen (Gemüse, Obst, Tabak, Blumen und Zierpflanzen).
Förderfähige landwirtschaftliche Flächen und nichtförderfähige landwirtschaftliche Flächen richten sich nach dem jeweiligen EG-Recht. Maisflächen werden nur dann in die Ausgleichszulage einbezogen, wenn keine Herbizide mit den Wirkstoffen Atrazin oder Simazin eingesetzt werden.

Voraussetzung für die Bewilligung einer Ausgleichszulage ist, dass die positiven Einkünfte des Antragstellers und seines Ehegatten nach dem letzten vorliegenden Steuerbescheid **76.693,00 Euro** nicht überschritten haben.

Die Bewilligungsstelle ist berechtigt, die Voraussetzung für die Gewährung einer Ausgleichszulage durch örtliche Erhebungen zur prüfen oder durch Beauftragte prüfen zu lassen, Bücher, Belege und sonstige Geschäftsunterlagen anzufordern und Auskünfte einzuholen.
Die Zuwendung ist zurückzuzahlen, wenn sie durch unrichtige Angaben erwirkt worden ist. Sie ist für die letzten fünf Jahre zurückzuzahlen, wenn das in die Förderung einbezogene Gelände aufgeforstet wird oder wurde.

Die Anträge sind bis zum **30. September 2023** bei der Gemeinde Berghaupten einzureichen.
Anträge, die nach dieser Frist eingehen, können nicht mehr berücksichtigt werden.

Weitere Auskünfte und die Antragsformulare erhalten Sie bei der Gemeindeverwaltung, Fr. Wacker, Rathaus - Erdgeschoss, Tel. 07803/9677-90, E-Mail: lisa.wacker@berghaupten.de

Öffnungszeiten der Grünschnittdeponie über die Sommer-, Herbstsaison 2023

Die Öffnungszeiten für die Anfuhr von Grünabfällen auf der Deponie „Oberer Grün“ vom 01.03.2023 bis 29.11.2023:

Mittwochs, 16:00 bis 18:00 Uhr
Samstags, 13:30 bis 16:30 Uhr

Auf dem gesamten Gelände der Grünschnittannahme sind die Anweisungen der Platzwarte zu befolgen.

Es wird ausdrücklich darauf hingewiesen, dass nur **fremdstofffreie** Grünabfälle aus privaten Gengenbacher Haushalten und der Gemeinde Berghaupten angenommen werden.
Wir bitten die Bürgerinnen und Bürger um Verständnis, **dass außerhalb** der Öffnungszeiten keine Annahme stattfinden kann. Die Durchfahrt durchs Betriebsgelände vom Baubetriebshof Gengenbach ist nicht möglich.

Eine ordnungsgemäße Anfuhr und Abladung von Grünabfällen danken Ihnen nicht nur die Mitarbeiter vom Baubetriebshof, sondern auch die Bürgerinnen und Bürger.
Für weitere Auskünfte und Informationen steht der Baubetriebshof der Stadt Gengenbach, Tel. 07803/930-208, E-Mail: rinderle-stefan@stadt-gengenbach.de oder das Landratsamt Ortenaukreis, Eigenbetrieb Abfallwirtschaft, Tel.: 0781/805-9600, E-Mail: abfallwirtschaft@ortenaukreis.de gerne zur Verfügung.

Müllabfuhr

Donnerstag 21.09.2023 schwarze Tonne

Landratsamt

DER ORTENAU KREIS

Ackerbauinfoabend zu den Auflagen der GAP Reform 2023:

Landwirtschaftsamt des Ortenaukreises lädt zu hybridem Infoabend ein

Das Landwirtschaftsamt des Ortenaukreises gibt landwirtschaftlichen Betrieben im Rahmen eines hybriden Infoabends im Amt für Landwirtschaft in der Prinz-Eugen-Straße 2 in Offenburg Ausblicke zum Gemeinsamen Antragsverfahren 2023. Auf dem Programm stehen die im Herbst relevanten Auflagen für Ackerbaubetriebe der neuen Gemeinsamen Agrarpolitik (GAP 2023).

Die Veranstaltung am Dienstag, 26. September 2023, um 19 Uhr richtet sich insbesondere an die Ackerbaubetriebe.

Eine Teilnahme an der Veranstaltung ist sowohl in Präsenz als auch online möglich. Dazu ist eine Anmeldung bis zwei Tage vor der Veranstaltung über das Kontaktformular auf der Internetseite des Landwirtschaftsamts unter www.ortenaukreis.landwirtschaft-bw.de unter dem Stichpunkt „Veranstaltungen“ erforderlich. Die Teilnehmerzahl der Präsenz-Veranstaltung ist begrenzt. Die Teilnehmenden erhalten eine E-Mail mit einer Terminbestätigung und ggf. den erforderlichen Zugangslink.

Landratsamt Ortenaukreis
Abfallwirtschaft
Eigenbetrieb

Altmedikamente richtig entsorgen

Der Eigenbetrieb Abfallwirtschaft Ortenaukreis informiert, dass Altmedikamente wie abgelaufene Pillen, Zäpfchen, Kopfschmerztabletten oder Reste von Hustensaft im Ortenaukreis bei der Problemstoffsammlung abgegeben werden können. Außerdem bieten die meisten Apotheken einen Rücknahmeservice an. Grund dieser speziellen Entsorgung im Ortenaukreis ist, dass der Inhalt der Grauen Restmülltonne in der Mechanisch-Biologischen Abfallbehandlungsanlage (MBA) am Kahlenberg in Ringsheim verarbeitet wird.

„Abweichend von anderen Landkreisen wird in der Ortenau der Inhalt der Grauen Restmülltonne nicht in Müllverbrennungsanlagen beseitigt, sondern in der MBA in Ringsheim behandelt und verwertet“, erklärt Michael Lehmann vom Eigenbetrieb Abfallwirtschaft Ortenaukreis. In der MBA wird der Abfall mechanisch vorbehandelt, wobei Wert- und Störstoffe aussortiert werden. Im Anschluss werden die Abfälle mit Wasser vermischt. Das im weiteren Verfahren abgepresste Prozesswasser wird dann einem Gärverfahren zur Biogaserzeugung unterzogen, welches zur Strom- und Wärmegewinnung genutzt wird. „Bei dieser hocheffizienten Verwertung des Hausmülls könnten Altmedikamente mit Wasser vermischt und deren Inhaltsstoffe darin gelöst werden“, so Lehmann. „Einmal im Wasser gelöst, können manche Medikamenteninhaltsstoffe in den Kläranlagen nur teilweise oder auch gar nicht aus dem Wasser entfernt werden und so zu Gewässer- und Bodenbelastungen führen. Aus diesem Grund dürfen Altmedikamente nicht in die Graue Restmülltonne und auch nicht in den Ausguss oder die Toilette gekippt werden“, mahnt Lehmann.

Aus Vorsorgegründen sei daher der beste Weg, Altmedikamente bei einer der vielen mobilen Problemstoffsammlungen im Ortenaukreis zu entsorgen. Ebenso können diese auch ganzjährig bei der Firma Remondis, Salmengrundstraße 4, in Rheinau-Freistett, kostenlos abgegeben werden. Auch viele Apotheken nehmen im Rahmen des Kundenservice Altmedikamente aus Privathaushalten zurück. Diese können die Altmedikamente ebenfalls über die Problemstoffsammlung kostenlos entsorgen. Die hierbei abgegebenen Altmedikamente werden in einer Müllverbrennungsanlage entsorgt.

Die Termine der Problemstoffsammlung und die Annahmezeiten bei der Firma Remondis stehen auf der Rückseite des Abfallkalenders, auf der Internetseite des Eigenbetriebs Abfallwirtschaft Ortenaukreis unter www.abfallwirtschaft-ortenaukreis.de, in der AbfallApp Ortenaukreis oder können bei der Abfallberatung unter Telefon 0781 805 9600 und per E-Mail unter abfallwirtschaft@ortenaukreis.de erfragt werden.

Mitteilungen anderer Behörden

Agentur für Arbeit Offenburg

Informationsmesse - Alles rund um Teilzeit-Arbeit „Balance finden, Erfolg gestalten“ am 20. September

Sie sind auf der Suche nach einer Teilzeit-Stelle in der Region oder möchten Informationen rund um das Thema Teilzeit-Arbeit? Dann sind Sie hier richtig: Informationsmesse „Alles rund um Teilzeit-Arbeit - Balance finden, Erfolg gestalten“ im Außenbereich der Arbeitsagentur Offenburg, Weingartenstraße 3 – am Mittwoch, 20. September von 9 bis 13 Uhr. Eine Anmeldung ist nicht erforderlich.

Es beraten und informieren die Experten der Arbeitsagentur, der Kommunalen Arbeitsförderung – Jobcenter, der Deutsche Rentenversicherung, des Bundesfreiwilligendienstes und Vertreter des Tageselternvereins. Arbeitgeber aus dem Ortenaukreis aus den unterschiedlichsten Branchen stellen vor Ort ihre freien Teilzeitstellen-Angebote vor. Dabei besteht die Möglichkeit zu einem ersten Kennenlerngespräch. Die Familienkasse beantwortet Fragen zu Kindergeld und Kinderzuschlag. Vorgestellt werden auch Qualifizierungsangebote in Teilzeit durch Bildungsträger und die AOK-Krankenkasse berät zum Thema Mini-Job. Wir bieten auch einen kostenfreien Bewerbungsmappen-Check an.

Nur wenige wissen bisher: Es gibt auch eine Teilzeit-Berufsausbildung. Sie stellt eine attraktive Möglichkeit dar, da die Berufsausbildung flexibel an die persönliche Situation angepasst werden kann um einen anerkannten Berufsabschluss zu

erreichen. Gerade für Mütter, die Kinderbetreuung organisieren müssen oder für Personen, die Angehörige pflegen, kann es die einzige Möglichkeit sein, eine Ausbildung zu absolvieren. Die Arbeitsagentur berät und unterstützt alle Interessierten bei Fragen zur Teilzeitausbildung und weiteren Fördermöglichkeiten.

Polizeipräsidium Offenburg

„Mein Handy ist kaputt“ – Betrug mit Schockanrufen
Täglich erhalten Bürgerinnen und Bürger schockierende Textnachrichten oder Telefonanrufe:
Darin bitten vermeintliche Angehörige oder Freunde verzweifelt um Geldüberweisungen nach Unfällen, Operationen und anderen Notfällen.
Dahinter stecken Betrügerinnen und Betrüger, die die Hilfsbereitschaft und Angst ihrer Opfer ausnutzen, um Geld zu fordern.

Deshalb beachten Sie folgende Tipps:
- Geben Sie niemals am Telefon Auskunft über Ihre finanziellen Verhältnisse.
- Rufen Sie Ihre echten Verwandten / Bekannten unter der Ihnen bereits bekannten Nummer an und fragen Sie nach der Richtigkeit der Geschichte oder wenden Sie sich an eine Vertrauensperson und erzählen Sie von dem Anruf.
- Händigen Sie niemals Geld oder andere Vermögenswerte an Ihnen unbekannte Personen aus.
- Wenn Sie von einer Ihnen bekannten Person unter einer unbekannten Telefonnummer kontaktiert werden, speichern Sie diese nicht automatisch ab.

Wenn Sie glauben, Opfer eines Betrugs geworden zu sein:
- Brechen Sie jeglichen Kontakt zu der Person ab, die Sie angerufen oder angeschrieben hat.
- Notieren Sie sich Nummer und Anrufzeit bzw. sichern Sie den Chat-Verlauf, z. B. mit Screenshots.
- Wenden Sie sich umgehend an Ihre Polizeidienststelle oder rufen Sie die 110 an.

Einbruchschutzberatung - nicht vergessen:
Wir bieten Ihnen eine kostenlose Einbruchschutzberatung zuhause an.
Polizeipräsidium Offenburg, Referat Prävention, 0781 / 21-4515
oder 07222 / 761-405 oder 0781 / 21-1041
E-Mail: offenburg.pp.praevention@polizei.bwl.de

Aus der Schule

Förderverein der Gewerblich-Technischen Schule Offenburg e.V.

Mitgliederversammlung
Am **Dienstag, den 26. September 2023** lädt der Förderverein um **17:00 Uhr** zur Mitgliederversammlung ein. Veranstaltungsort ist die World of Living bei WeberHaus (Am Erlenpark 1 in 77688 Rheinau-Linx) im Saal „Kolumbus“.

Interessierte Mitgliederinnen und Mitglieder haben vor der Mitgliederversammlung um **15:30 Uhr** die Möglichkeit zur Firmenbesichtigung. Treffpunkt ist das Foyer am Haupteingang.

Tagesordnungspunkte für die Mitgliederversammlung:
1. Bericht der Vorsitzenden sowie Vorstandsbeschlüsse
2. Bericht der Schriftführerin Katharina Wiegand über die Mitgliederentwicklung
3. Bericht des Finanzreferenten Michael Österle
4. Bericht der Kassenprüfer Wolfgang Kimmig und Manuel Jilg
5. Entlastung der Vorstandschaft
6. Neuwahl der Kassenprüfer
7. Neuwahl der Vorstandsämter
8. Wünsche und Anträge (bitte bis Dienstag, 19. September 2023 an den Vorstand melden)
9. Verschiedenes

Im Anschluss an die Mitgliederversammlung wird bei einem Glas Sekt der 30. Geburtstag des Vereines gefeiert. Eine Anmeldung wird erbeten unter 0781-8058300.

Aus- und Weiterbildung

vhs Volkshochschule Ortenau

Hauptschulabschluss – die zweite Chance!

Abendhauptschule – neuer Kurs
Am 18. September 2023 startet der neue Vorbereitungskurs für Erwachsene.
Vorbereitet werden die Teilnehmenden an drei Abenden pro Woche in den Fächern Deutsch, Mathematik, Englisch und Gemeinschaftskunde, unterrichtet werden sie von engagierten Lehrerkräften.
Es gibt gute Gründe, den Schulabschluss nachzuholen: Man verbessert seine Chancen auf dem Arbeitsmarkt, findet leichter einen Ausbildungsplatz oder sogar den Traumjob. Für manchen geht es einfach darum, eine gute Grundlage zu haben, um im Leben etwas zu erreichen, sich eine Zukunft aufzubauen oder sich selbst etwas zu beweisen.

Weitere Informationen und Anmeldung:
VHS Offenburg: anmeldung@vhs-offenburg.de / 0781 9364-200 oder karin.weisser@vhs-offenburg.de / 0781 9364-223

Volkshochschule Ortenau
Büro Gengenbach
Sibylle Lang
Im Winzerhof 77723 Gengenbach
Telefon: 07803 930 147
Telefax: 07803 930 142
E-Mail: gengenbach@vhs-ortenau.de
Internet: www.vhs-ortenau.de

Öffnungszeiten: Mo.-Fr. 9:00-12:00 Uhr

Das neue VHS-Programm ist da - Jetzt anmelden!

Ein umfangreiches und vielseitiges Programm bietet die vhs Ortenau auch im kommenden Semester ab dem 25. September 2023. Das neue Programm ist ab sofort auf der Webseite der vhs Ortenau unter **www.vhs-ortenau.de** zu finden. Das gedruckte Programmheft wird ab dem 15.09. an den bekannten Auslagestellen wie Gemeindeverwaltungen, Banken, Apotheken, Kindergärten, etc. zur Verfügung stehen. Anmeldungen sind bereits möglich - entweder online, telefonisch oder in schriftlicher Form. Bitte beachten Sie unsere gültigen AGB`s für Ihre Anmeldung

Weitere Informationen erhalten Sie unter www.vhs-ortenau.de, bei Ihrer VHS-Geschäftsstelle oder Außenstelle unter: *Sibylle Lang, Telefon: 07803 930 147, E-Mail: gengenbach@vhs-ortenau.de*
Gerne können Sie sich auch persönlich im vhs-Büro im Winzerhof anmelden..

Hier ein kurzer Auszug aus dem geplanten Veranstaltungsprogramm im Herbst 2023:

Beginn	Kurztitel	Nummer
25.09.23	Gebärdensprache Einführung	4.2801 GE
25.09.23	Gebärdensprache Aufbaukurs	4.2803 GE
26.09.23	Bewegungstraining	3.0201 GE
26.09.23	Gesundheitstraining Kleingeräte	3.0203 GE
27.09.23	Die neue Rückenschule	3.0205 GE
27.09.23	Die neue Rückenschule	3.0206 GE
28.09.23	Stepptanz für Fortgeschrittene	2.0507 GE
28.09.23	Frauen-Yoga	3.0107 GE
28.09.23	Qigong	3.0113 GE
28.09.23	Mit Power fit und gesund	3.0209 GE
04.10.23	Hatha Yoga	3.0109 GE
05.10.23	Aqua-Gymnastik	3.0265 GE
05.10.23	Aqua-Gymnastik	3.0266 GE
09.10.23	Spanisch A1 (2. Jahr)	4.2203 GE
09.10.23	Spanisch A1 (4. Jahr)	4.2204 GE
10.10.23	Yoga für Kinder	3.0105 GE
10.10.23	Kräftigende Aqua-Gymnastik	3.0269 GE
10.10.23	Kräftigende Aqua-Gymnastik	3.0270 GE
10.10.23	Traditionelle deutsche Küche	3.0505 GE
10.10.23	Englisch Auffrischungskurs A2	4.0604 GE
10.10.23	Business English A2	4.0609 GE
11.10.23	Hula-Hoop Fitness	3.0221 GE
11.10.23	Englisch Konversationskurs A2	4.0606 GE
11.10.23	Englisch Vertiefungskurs B2	4.0612 GE
13.10.23	Vortrag Antisemitismus	1.0104 GE
13.10.23	Line Dance	2.0503 GE
13.10.23	Französisch am Morgen A2	4.0803 GE
18.10.23	Tankstelle für junge Mütter	3.0101 GE
27.10.23	Literarischer Abend	2.0102 GE
06.11.23	Italienisch A1 (1. Jahr)	4.0901 GE
06.11.23	Italienisch A1 (2. Jahr)	4.0903 GE
07.11.23	Korbflechten aus Papierröllchen	2.1002 GE
10.11.23	Bücherherbst	2.0103 GE
14.11.23	Weihnachtliches Festmenü	3.0506 GE
15.11.23	Asiatische und Mediterrane Küche	3.0507 GE
17.11.23	Digit. Anwendungen Gesundheit	3.0311 GE
17.11.23	Whiskyseminar Irischer Whisky	3.0518 GE
02.12.23	Bau- und Immobilienfinanzierung	1.0301 GE
05.12.23	Nassfilzen Vögel	2.0904 GE

Gewerbe Akademie Offenburg

Workshop: Sicheres Auftreten bei Kunden

Ein verbindlicher und freundlicher Umgang mit Kunden will gelernt sein. Das gilt vor allem für jugendliche Berufsanfänger. Mit dem Workshop „Ihr Lehrling beim Kunden“ will die Gewerbe Akademie der Handwerkskammer Freiburg Betriebe in diesem Bereich bei der Ausbildung unterstützen. Der Termin: Freitag, 13. Oktober, 13 bis 18 Uhr.
Ziel ist, Jugendlichen ihre Rolle als Mitglied des Ausbildungsbetrieb bewusst zu machen. Da geht es um Themen wie der erste Eindruck bei der Begrüßung oder die passende Kleidung. Außerdem üben Teilnehmer den Umgang mit verschiedenen Kundentypen. Weitere Auskünfte gibt die Gewerbe Akademie unter Tel. 0781/793-111. Infos und Anmeldung auch im Netz: www.gewerbeakademie.de/weiterbildung

Sprechtage

Informations-, Beratungs- und Beschwerdestelle (IBB) für psychisch erkrankte Menschen und deren Angehörige

IBB Ortenau: Beratung bei psychischen Erkrankungen
Die Beratungsstellen der Informations-, Beratungs- und Beschwerdestelle für psychisch kranke Menschen und Angehörige (IBB) sind per E-Mail und Telefon erreichbar sowie ein Mal im Monat in Präsenz zur offenen Sprechstunde.

Das IBB-Team setzt sich aus Angehörigen mit großem Erfahrungsschatz, Psychiatrie-Erfahrenen, davon eine Genesungsbegleiterin, einer Fachkraft aus dem sozialpsychiatrischen Bereich sowie einer Patientenfürsorgesprecherin zusammen.
Sie arbeiten unabhängig, ergebnisoffen und unterliegen der Schweigepflicht.

Im Ortenaukreis gibt es fünf Standorte, die frei wählbar sind. Mehr Information zu den einzelnen Beratungsstellen gibt es unter www.ortenaukreis.de.

Die Kontaktdaten für Hausach sind: ibb.hausach@ortenaukreis.de, Telefon 01525-6828302.
Für einen Rückruf ist es wichtig, Namen und Telefonnummer deutlich zu hinterlassen.

Die Sprechstunde ist jeden dritten Dienstag im Monat von 14 bis 16 Uhr in den Räumen des Diakonischen Werks im Ev. Kirchenbezirk Ortenau, Eichenstraße 24, 77756 Hausach.
Eine Anmeldung ist nicht erforderlich.

Die nächste Sprechstunde ist am Dienstag, 19. September 2023.

Deutsche Rentenversicherung

Außenstelle Offenburg:
Okenstr. 27, 77652 Offenburg
Tel. 0781 / 63915-0, Fax: 0781 / 63915-20

montags bis mittwochs	von 8 bis 12 Uhr und von 13 bis 16 Uhr
donnerstags	von 8 bis 12 Uhr und von 13 bis 18 Uhr
freitags	von 8 bis 12 Uhr

Sie erreichen die Deutsche Rentenversicherung telefonisch und können auf diesem Wege Auskünfte und Beratungen erhalten. Eine telefonische Beratung ist bei der Deutsche Rentenversicherung am kostenfreien Service-Telefon unter der Telefonnummer 0800 1000 4800 möglich.

Psychologische Beratungsstelle Kehl bietet Gruppentraining „Trennung meistern – Kinder stärken“ für Eltern nach Trennung oder Scheidung an

Die Psychologische Beratungsstelle für Eltern, Kinder und Jugendliche des Landratsamts Ortenaukreis in Kehl bietet getrennten Eltern ab November ein sechsteiliges Elterntraining für die schwierige Phase der Trennung oder Scheidung an. Dieses findet in kleinen Gruppen meist donnerstags zwischen 17 und 20 Uhr in den Räumen der Psychologischen Beratungsstelle in der Rheinstraße 33 in Kehl statt und startet ab dem 9. November 2023.

„Eine Trennung oder Scheidung ist sowohl für Eltern als auch Kinder ein einschneidendes Erlebnis. Wenn sich die Eltern dennoch verständigen können, ist es zwar trotzdem schwer, aber die wichtigsten Themen können geklärt und die Folgen für die Kinder abgemildert werden. Manche Trennungen sind aber auch von heftigem Streit begleitet, die Emotionen kochen hoch, die Nerven liegen blank und Einigungen im Interesse der Kinder fallen schwer“, erklärt Maria Cores-Rambaud, Diplom-Psychologin, Diplom-Heilpädagogin, systemische Familientherapeutin, die den Kurs zusammen mit Christian Meir, Paar- und Familientherapeut, Diplom-Sozialarbeiter, die den Kurs gemeinsam leitet. „Ziel des Angebots ist es daher, Eltern zu begleiten und ihnen Hilfen an die Hand geben, mit denen sie die Situation bewältigen und neue Lösungen finden können“, so Meir.

Im Rahmen des Kurses werden Elternpaare auf zwei Gruppen verteilt, sodass die beiden Elternteile nicht gemeinsam in einer Gruppe sind. Auch einzelne Elternteile können an dem Kurs teilnehmen. Voraussetzung für die Anmeldung ist die Bereitschaft an allen Terminen teilzunehmen.

Die Anmeldung ist bei der Psychologischen Beratungsstelle für Eltern, Kinder und Jugendliche in Kehl, Rheinstraße 33, Telefon 07851 899740 oder E-Mail pb.kehl@ortenaukreis.de möglich.

Die Termine im Überblick
Jeweils donnerstags von 17 bis 20 Uhr (ausgenommen der 23.11.; dieser Termin findet am Mittwoch, 22.11. statt).

Gruppe A für ein Elternteil:
9.11.2023, 22.11.2023 (*Mittwoch),* 7.12.2023, 11.1.2024, 1.2.2024 und 22.2.2024.

Gruppe B für das andere Elternteil:
16.11.2023, 30.11.2023, 14.12.2023, 18.1.2024, 8.2.2024 und 29.2.2024.

INFOBEST Kehl/Strasbourg

Telefonisch wieder erreichbar
Die INFOBEST Kehl/Strasbourg ist weiterhin für den Publikumsverkehr bis auf Weiteres geschlossen. Termine werden nur nach vorheriger Vereinbarung vergeben! .

Telefonische Anfragen werden in dieser Zeit dennoch entgegengenommen. Die telefonische Beratung findet zu folgenden Zeiten statt:

Montag	**13 - 16h**
Dienstag und Mittwoch	**10 - 12h und 14 - 16h**
Donnerstag	**10 - 12h und 14 - 17h**

Freitags ist der telefonische Empfang geschlossen.

Das Team der INFOBEST Kehl/Strasbourg hält den Beratungsservice zusätzlich über E-Mail aufrecht.
Zudem steht Ihnen das umfassende Informationsangebot unter www.infobest.eu weiterhin online zur Verfügung.

Wir bitten um Ihr Verständnis und werden Sie über die weitere Entwicklung entsprechend informieren.

INFOBEST Kehl/Strasbourg
Rehfusplatz 11
77694 Kehl
Tel. D: 07851/ 94790
Tél. F: 03 88 76 68 98
E-Mail: kehl-strasbourg@infobest.eu

Vereine und Organisationen

FEUERWEHR BERGHAUPTEN

Freitag, den 15. September 2023
18:00 Uhr AüA Hausach
Teilnehmer: alle Atemschutzgeräteträger

Freundes- und Förderkreis für Kinder und Jugendliche in Berghaupten e.V.

www.foerderverein-berghaupten.de

Herbst-Flohmarkt 2023

Unser Second-Hand-Basar mit Kleidung und Spielsachen fürs Baby und Kind findet wieder statt!
Wann: Sonntag, den 24.09.2023 um 10:00-12:00 Uhr (Für Schwangere Einlass ab 09:30 Uhr)
Wo: Schlosswaldhalle Berghaupten
Im Foyer der Halle bewirtet die Grundschule Berghaupten mit Kaffee, Kaltgetränken, Kuchen und frischen Waffeln!
Der Verkauf der Ware erfolgt nach Größe und Art sortiert. Der Erlös des Basars kommt den Kindern und Jugendlichen in Berghaupten zugute.
Wir freuen uns über Ihren Besuch und Ihre Unterstützung!

Ihr Freundes- und Förderkreis für Kinder und Jugendliche in Berghaupten

Männergesangverein Berghaupten

Morgen Papiersammlung

Morgen Samstag, den 16.09. führt der MGV 1878 Berghaupten e.V. seine alljährliche Papiersammlung durch. Die Sänger bitten darum, das gebündelte Papier bis spätestens um 09.00 Uhr am Samstagmorgen am Bordstein bereitzustellen.
Am Dienstag, den 19.09.2023 beginnen wieder die Proben für unseren Liederabend am 25.11. 2023 in der Schlosswaldhalle. Interessierte Sänger sind jederzeit für eine Schnupperprobe eingeladen.
Vielen Dank für die Unterstützung unserer Vereinsarbeit
Ihr MGV 1878 Berghaupten e.V.

MSC Berghaupten

Busfahrt mit dem MSC Berghaupten zum Cannstatter Wasen
Wir fahren am Samstag, 30.09.2023 nach Stuttgart auf den Cannstatter Wasen.
Vereinsmitglieder, Helfer/innen, und Sponsoren der Race Days (Mindestalter 18 Jahre) können sich für die Busfahrt anmelden.
Nachfolgend findet ihr die notwendigen Informationen:

Der Unkostenbeitrag pro Person beträgt: 20 €

Im Preis ist die Busfahrt, der Eintritt ins Fürstenbergzelt, sowie eine Maß Bier enthalten.

Wer dabei sein möchte muss den Betrag bis zum **24.09.2023** auf folgendes Konto überweisen:

MSC Berghaupten
IBAN: DE55 6645 1548 0000 0173 36
Verwendungszweck: Cannstatter Wasen 2023

Die Überweisung gilt automatisch als Anmeldung. Da die Plätze im Bus begrenzt sind, geht es nach dem Eingang der Überweisung.

Bei Verhinderung muss selbst für eine Ersatzperson gesucht werden. Der Betrag wird nicht zurückerstattet.

Die Abfahrt ist pünktlich um **08:00 Uhr** am Schlosswaldhallen Parkplatz in Berghaupten. Geplante Rückfahrt ist um 17:00 Uhr. Getränke können im Bus gekauft werden.

Wir hoffen auf eine rege Teilnahme und schöne Stunden.

Eure Vorstandschaft

Sportverein 1946 Berghaupten e.V.

Fußballsport:
Spielverlegungen sind kurzfristig möglich. Der aktuelle Vereinsspielplan (Jugend und Senioren) steht auf der Startseite unserer Homepage: **www.sv-berghaupten.de**

Mannschaft	Tag	Datum	Zeit	Heim	Gast
D-Junioren	Sa	16.09.2023	14:00	SG Berghaupten	SG Nußbach
C-Junioren	Sa	16.09.2023	14:30	SG Vorderes Kinzigtal 2	SG Windschläg 2 - 9 er
C-Junioren	Sa	16.09.2023	15:15	JFV Rheinau-Lichtenau	SG Vorderes Kinzigtal
B-Junioren	Sa	16.09.2023	15:30	SG ETSV Offenburg	SG Vorderes Kinzigtal
A-Junioren	So	17.09.2023	10:30	SG Harmersbachtal	SG Vorderes Kinzigtal
Herren	**So**	**17.09.2023**	**13:00**	**SV Berghaupten 2**	**ASV Nordrach 2**
Herren	**So**	**17.09.2023**	**15:00**	**SV Berghaupten**	**ASV Nordrach**
D-Junioren	Fr	22.09.2023	18:00	SG Berghaupten	SV Haslach
A-Junioren	Fr	22.09.2023	19:00	SG Vorderes Kinzigtal	SG Ettenheim
B-Junioren	Sa	23.09.2023	13:30	SG Nesselried	SG Vorderes Kinzigtal
C-Junioren	Sa	23.09.2023	13:30	DJK Tiergarten-Haslach	SG Vorderes Kinzigtal 2
Herren	**Sa**	**23.09.2023**	**14:00**	**SSV Schwaibach 2**	**SV Berghaupten 2**
B-Junioren	Sa	23.09.2023	14:30	FV Dinglingen 2	SG Vorderes Kinzigtal 2 9er
D-Junioren	Sa	23.09.2023	14:30	SG Berghaupten 2	TuS Oppenau 2
Herren	**Sa**	**23.09.2023**	**16:00**	**SSV Schwaibach**	**SV Berghaupten**

Rumpsteak vom Mongolen-Grill
Am **Freitag, den 22. September 2023** bietet der SV Berghaupten von **18.00 Uhr bis 20.30Uhr** am Sportheim frisch vom Mongolen-Grill:
Rumpsteak mit Röstzwiebeln, Kräuterbutter und Brot 15,- €
Rumpsteak mit Röstzwiebeln, Kräuterbutter und Pommes 18,- €
Teilnahme nur auf **Vorbestellung per WhatsApp bzw. unter Telefon +49 157 317 642 13** bis spätestens Montag, 18.09.2023.
Wir freuen uns auf Ihren Besuch.

Ski-Club Berghaupten e.V.

Nordic Walking Treff - montags, 18.30 Uhr
Treffpunkt und Start am Ski-Club Haus.

Nordic Walking Saison Abschluss Runde
Montag, 25.09.2023, 18.30 Uhr. Mit anschließendem gemütlichen Ausklang im Ski-Club-Haus.

Tennis Herbstversammlung im Clubhaus
Mittwoch, 20.09.2023, 19.30 Uhr

Saison Eröffnungsfahrt – Anmeldeschluss 08.10.2023
Vom 15.-17.12.2023 fahren wir nach St. Moritz, Engadin, Schweiz. Jetzt anmelden! Anmeldeschluss ist in knapp drei Wochen.

Freitag 20.10.2023, 18.30 Uhr
Mitgliederversammlung des Förderkreis
alpine Rennmannschaft im Ski-Club Berghaupten e.V.
Die Tagesordnung ist auf der Homepage des Ski-Club Berghaupten e.V. einsehbar.

Freitag 20.10.2023, 20.00 Uhr
Ordentliche Mitgliederversammlung
des Ski-Club Berghaupten e.V.
Raiffeisen Kinzigtal, Am Winzerkeller 6, 77723 Gengenbach.
Die Tagesordnung ist auf unserer Homepage einsehbar.

Alle Termine auf unserer Homepage
www.skiclub-berghaupten.de
Ski-Club Berghaupten e.V.
Bellenwaldstr. 30, 77791 Berghaupten

TTC Berghaupten

Liebe Tischtennisfreunde!

Rückblick:
Am vergangenen Sonntag fanden die Vereinsmeisterschaften der Erwachsenen als Zweier- Mannschaftsturnier statt.

Nach sehr umkämpften Begegnungen gab es folgende Ergebnisse:

1. Platz Roberto Urli und Alexander Rogaschewski
2. Platz Uwe Thom und Günter Herrmann
3. Platz Heiko Engelhardt und Lian Schnell
4. Platz Klaus Sandhas und Sebastian Grünwaldt
5. Platz Steven Stum und Michaela Kopp

Am Wochenende startet auch wieder die neue Runde.

Die 1. Herrenmannschaft startet mit einem Auswärtsspiel in Schwanau/Meißenheim.Da sollte ein Sieg drin sein.
Die 2. Mannschaft empfängt Gengenbach. Falls die Gegner vollzählich sind, dürfte das eine harte Nuss werden.
Die 3. Mannschaft hat Unterharmersbach zu Gast. Mit der neu formierten Vierer-Mannschaft darf man auf die Ergebnisse gespannt sein.
Die 3. Jugendmannschaft hat Altdorf als Gegner.Auch diese Mannschaft ist neu formiert und möchte sich in der A-Klasse beweisen.
Die 1. Schülermannschaft U15 kämpft gegen Oberschopfheim II.
Die 1. Schülermannschaft U13 spielt in ihrer Alterklasse ebenfalls gegen Oberschopfheim II

Allen Akteuren einen guten Start in eine erfolgreiche Runde

Die Begegnungen des Wochenendes auf einen Blick:

Fr.15.09.
20.30 Berghaupten III - Unterharmersbach Herren A - Klasse
Sa.16.09.
13.00 Berghaupten III - Altdorf III Jugend U 19 A - Klasse
Sa.16.09.
13.00 Berghaupten I - Oberschopfheim II Schüler U13
Sa.16.09.
15.30 Berghaupten I - Oberschopfheim II Schüler U 15
Sa.16.09.
18.00 Schwanau/Meißenheim . Berghaupten I Herren Bezirksliga
Sa.16.09.
18.30 Berghaupten II - Gengenbach I Herren A - Klasse

Voranzeige:

Am 03. Oktober findet wieder unsere alljährliche Wanderung statt.

Dazu sind alle Mitglieder mit Familie herzlich eingeladen. Abmarsch ist bereits um 11 Uhr.

Gewandert wir auf einer Strecke von ca. 12 Kilometern rund um Berghaupten.

Ein Zwischenstopp ist natürlich auch geplant, wo der TTC auch einen Versorgungswagen mit Getränken bereitstellt.

Da wir schon ab 11 Uhr unterwegs sind, empfiehlt es sich ein Vesper einzupacken. Der gemütliche Abschluss findet dann im Badischen Hof statt.

Bei Unwetter würden wir uns um 18 Uhr direkt dort treffen.

Berg- und Wanderfreunde Schwaibach

17. September Wanderung in Oberharmersbach
Vom Parkplatz Löcherberg Wasen zum Eulenkasten und auf dem Panoramaweg zurück zum Gasthaus Linde in Oberharmersbach, 14 km, 300 Hm, Gehzeit ca. 4 Stunden, unterwegs keine Einkehr möglich, bitte ausreichend Verpflegung mitnehmen. Treffpunkt 10.00 Uhr Rathaus Schwaibach, Anfahrt mit Privat PKW, Schlusseinkehr geplant, Infos bei Josef Glatz, Tel. 0175- 67 56 710.

19. September (Dienstag) Lauf-/Walking-Treff
wir treffen uns ab 19.9. wieder am Parkplatz Kinzigbrücke. Auch Nichtmitglieder willkommen. Gerade in der dunklen Jahreszeit ist es schön, wenn man in einer Gruppe laufen/walken kann. Infos bei Peter Börschig, Tel. 07803-40131

22. September (Freitag) Hüttentreff "Gitterli-Abend"
ab 19.00 Uhr in der Bergler-Hütte mit Elfriede und Norbert Gmeiner

24. September Panorama-Biketour rund um Triberg
Fahrstrecke: Triberg-Schonach-Wilhelmshöhe-Schwedenschanze-Martinskapelle-Brend-Schönwald-Farnberg-Triberg, 60 km, ca. 1300 Hm, Anspruch: Kondition: gut/ Fahrtechnik: mittel.
Treffpunkt 7.45 Uhr Bahnhof Gengenbach (BW-Ticket). **Anmeldung bis 23.9.23** bei Uwe Stichling: uwe.stichling@t-online.de oder 07803-92 187 49 (AB)

Gengenbacher Pflegenetzwerk

www.gengenbacher-pflegenetzwerk.de

Das Charlotte-Vorbeck-Haus hat die Türen für unsere Gäste geöffnet.
Unsere Tagesbetreuung im Charlotte-Vorbeck-Haus direkt im Herzen Gengenbachs neben der Stadtkirche St. Marien bietet ein vielfältiges Leistungsangebot für ältere

Menschen, die den Tag in Gemeinschaft verbringen wollen. Für die pflegenden Angehörigen bedeutet Tagesbetreuung Unterstützung und Hilfe im oft anstrengenden Alltag.

Unser Aktivitätenstrauß umfasst :
- Einzelbetreuung unserer Gäste
- Vielfältige Gruppenangebote
- Teilnahme an Ausflügen
- Mithilfe bei hauswirtschaftlicher Tätigkeiten, wie Kuchen backen, Obst schneiden, Tische eindecken und vielem mehr
- Dekoration in Form von Bastelarbeiten mit unseren Gästen und jahreszeitliche Gestaltung der Räumlichkeiten
- Das Feiern von Festen im jahreszeitlichen Reigen wie kleinen Sommerfesten und Adventsfeiern, musikalischen Nachmittagen .. und ..und ..und – die Möglichkeiten sind sehr vielfältig und wir freuen uns über Anregungen und Vorschläge.

Unsere Aktivierungen sind ein Angebot, kein MUSS, es besteht die Möglichkeit, sich zurückzuziehen und in einem Ruhesessel, oder auf der Terrasse auszuruhen.
Alle Gäste mit und ohne Pflegegrad werden fachlich kompetent, liebevoll und unter Einhaltung aller notwendiger Hygieneregeln betreut. Gehbehinderte und auf Rollstuhl angewiesene Gäste, sowie Menschen mit einer dementiellen Entwicklung sind ebenfalls herzlich willkommen.

Unsere Öffnungszeiten sind von Montag bis Freitag von 8.00 Uhr – 16.30 Uhr.
Wir freuen uns auf Sie!

Unverbindliche Informationen und Beratung zu Kosten und weiteren Hilfsangeboten erhalten Sie im Charlotte – Vorbeck Haus unter der

Telefonnummer : 07803 / 921 4848
Ihre Ansprechpartnerin : Iris Gawron, Leiterin der Tagesbetreuung

Essen auf Rädern
Wir bringen Ihr Mittagessen zu Ihnen nach Hause.
Für Fragen oder für ein individuelles Angebot steht Ihnen das Team „Essen auf Rädern“ zur Verfügung.
Rufen Sie uns einfach an.
Tel: 07803/6022923 oder
per Mail: ear@sozialstation-gengenbach.de

Fit und fröhlich in den Herbst“

Am Montag, den 02. Oktober 2023 startet die Tagesbetreuung des Charlotte-Vorbeck Hauses mit einem neuen Angebot. Jeden Montagnachmittag wird stundenweise Betreuung für Senioren und Seniorinnen angeboten, welche ein paar schöne und gesellige Stunden in gemütlicher Atmosphäre verbringen wollen. Von 14.00 – 17.00 Uhr wird gemeinsam Kaffee getrunken, erzählt, gesungen, gebastelt, gespielt und vieles mehr. Für die Gäste sollen diese Stunden Abwechslung vom Alltag und neue Anregungen bieten und natürlich für die pflegenden Angehörigen eine kleine Entlastung ermöglichen. Auf Wunsch kann ein Fahrdienst eingerichtet werden. Die Gruppe der Seniorinnen und Senioren wird durch eine Pflegefachkraft, sowie geschulten ehrenamtlichen Mitarbeiterinnen begleitet und zu allen Aktivitäten angeleitet. Nähere Informationen über die stundenweise Betreuung, entstehende Kosten und deren Finanzierung erhalten Sie von der Leiterin der Tagesbetreuung Frau Iris Gawron Telefon Nummer : 07803 / 921 4848

Senioren PLUS e.V.

Wir sind ein gemeinnütziger Verein für Senioren, der pflegende Angehörige entlastet und kostenfrei bei allen Seniorenfragen berät, informiert und unterstützt. Die Seniorenhilfe Plus e.V. ist weiterhin für Sie da. Sie erreichen uns am besten per E-Mail: kontakt@shp-gengenbach.de oder telefonisch unter 07803-9214661. Die Sprechstunden finden **dienstags von 16.00 bis 18.00** Uhr und **donnerstags von 10.00 bis 12.00 Uhr** statt. Wir bitten Sie darum, im Vorfeld einen Termin zu vereinbaren. Selbstverständlich können wir auch außerhalb der Sprechstunden einen persönlichen Termin mit Ihnen vereinbaren. Rufen Sie uns an.

Sie haben Interesse an „Essen auf Rädern“? Dann nehmen Sie mit uns Kontakt auf. Wir senden Ihnen gerne den aktuellen Speiseplan zu. Ihr Ansprechpartner ist erreichbar unter Telefon 07803 93470 oder über info@sk-kinzigtal.de.

Yoga im Sitzen
Yoga auf dem Stuhl findet immer freitags von 10.15 - 11.15 Uhr in der Seniorenhilfe Plus e.V. statt. Die Teilnahmegebühr beträgt 9,00 € und wird direkt vor Ort mit Frau Möschle abgerechnet. Aus organisatorischen Gründen bitten wir um Anmeldung, telefonisch unter 07803/9214661 oder per E-Mail: kontakt@shp-gengenbach.de.

Gemeinsames Essen ist etwas aus der Mode gekommen. Eigentlich schade! Aber wir haben einen Weg:
Wir laden einmal im Monat zu einem gemeinsamen und unterhaltsamen Mittagessen ein. Unser Angebot richtet sich an alle Menschen, die gern einmal außerhalb und in Gemeinschaft essen wollen. Ein Angebot für die Menschen, die nicht immer wissen, was sie für sich kochen sollen und für die, die sich gern einmal an einen gedeckten Tisch setzen wollen.
Verweilen Sie nach dem Mittagessen bei uns und genießen Sie in unterhaltsamer Runde noch eine Tasse Kaffee oder Tee. Vielleicht haben Sie auch Lust den Nachmittag mit gemeinsamen Spielen oder Erzählen bei uns zu verbringen.
Der Kostenbeitrag für das **Menü** beträgt **8,50 €.** Der nächste Termin findet statt **am 20.09.2023 ab 12.00 Uhr** in der Seniorenhilfe PLUS e.V. Grabenstraße 21, 77723 Gengenbach. Um Anmeldung wird gebeten **bis 15.09.2023** unter Telefon: 07803 – 9214661 oder per E-Mail: kontakt@shp-gengenbach.de

Gedächtnistraining
Der nächste Termin findet statt am **27.09.2023 ab 15.00 Uhr** in den Räumen der Seniorenhilfe Plus e.V., Grabenstraße 21, 77723 Gengenbach. Die Teilnehmerzahl ist auf 12 Teilnehmer/innen begrenzt. Um telefonische Anmeldung wird gebeten bis zum **22.09.2023**.
Telefon: 07803 – 9214661. Der Kostenbeitrag beträgt pro Termin und Besuch **3,50 Euro**.

Herzliche Einladung zum Strick-, Stick- und Häkelnachmittag
Der nächste kreative Nachmittag findet statt am **28.09.2023 ab 14.30 Uhr**, in den Räumen der Seniorenhilfe Plus e.V. Grabenstraße 21, 77723 Gengenbach.
Der Kostenbeitrag beträgt pro Person und Besuch 3,00 Euro.

Besuchen Sie uns auch im Internet. Hier finden Sie alle Termine und Infos immer aktuell: www.seniorenhilfe.plus

Kirchliche Mitteilungen

Pfarrgemeinde St. Georg Berghaupten

www.kath-vorderes-kinzigtal.de

Röm. Kath. Kirchengemeinde Vorderes Kinzigtal St. Pirmin,
Benedikt-von-Nursia-Str. 1, 77723 Gengenbach
Tel: 07803/2274 – email: gengenbach@kathvk.de
www.kathvk.de
www.facebook.com/SEVorderesKinzigtal
www.instagram.com/stpirmin

Pfarrgemeinde St. Georg Berghaupten
Bitte wenden Sie sich an das Pfarrbüro in Gengenbach
email: gengenbach@kathvk.de, Tel: 07803/2274
Öffnungszeiten des Pfarrbüros:
Dienstag, Mittwoch, Donnerstag 10.30 Uhr – 12.00 Uhr,
Mittwoch 15.00 Uhr – 16.30 Uhr
Telefonisch ist das Pfarrbüro Gengenbach zu folgenden Zeiten erreichbar:
Montag – Freitag: 08.30 Uhr – 12.30 Uhr
Dienstag – Donnerstag: 14.00 Uhr - 16.30 Uhr
Pfarrer Erwin Schmidt, Tel. 07803 2274
E-Mail: erwin.schmidt@kathvk.de
Kaplan P. Josef Mandy, Tel. 07803 966 962 1
E-Mail: josef.mandy@kathvk.de
Roland Rettenmaier, Kooperator, Tel. 0781 321 73 oder 07803 805 1140
E-Mail: roland.rettenmaier@kathvk.de
Sonja Schelbert, Pastoralreferentin, Tel. 07803 966 962 6
E-Mail: sonja.schelbert@kathvk.de
Achim Schell, Gemeindereferent, Tel. 07803 601 227
E-Mail: achim.schell@kathvk.de
Brigitte Stertz, Gemeindereferentin, Tel. 07803 966 962 4
E-Mail: brigitte.stertz@kathvk.de
Pastoralassistentin, Rebecca Koprivová, Tel. 07803 966 96 22
E-Mail: rebecca.koprivova@kathvk.de
Notfalltelefon: 0151 10064136
ausschließlich für besonders dringende seelsorgerliche Notfälle

Gottesdienstordnung von 16. September bis 24. September 2023

Samstag, 16. September - Hl. Kornelius und hl. Cyprian
14.00 Trauung, Mutterhauskirche **Gengenbach**
Brautpaar Katharina Bruder u. Jochen Skala

Sonntagvorabend, 16. September - 24. Sonntag im Jahreskreis
17.30 Beichte, St. Marien **Gengenbach**
18.30 Eucharistiefeier, St. Georg **Berghaupten**
18.30 Eucharistiefeier, St. Martin **Gengenbach**
mit Gedenken - Christa Wußler

Sonntag, 17. September
9.30 Patroziniumsgottesdienst, St. Bartholomäus **Ortenberg,** mitgestaltet vom Kindergarten St. Elisabeth anschließend Fest der Begegnung auf dem Kirchplatz
10.30 Eucharistiefeier, Hl. Dreifaltigkeit **Ohlsbach**
10.30 Eucharistiefeier, St. Marien **Gengenbach**
11.45 Taufe, St. Marien **Gengenbach,** von Lena Echtle, Mats Thalmann, Falk Brand u. Tim Münchbach
19.00 Ökumenisches Friedensgebet**,** EIN.LADEN Kirche am Markt **Gengenbach**
19.00 Rosenkranzgebet, Heiligenreute **Berghaupten**

Donnerstag, 21. September - Hl. Matthäus
18.00 Rosenkranzgebet, St. Georg **Berghaupten**
18.30 Eucharistiefeier, St. Georg **Berghaupten,** gest. Messe für Hermann Ebi, Pfarrer von Berghaupten mit Gedenken an - Carmen Harter - Heribert Harter - Theo u. Hansjörg Lehmann - Richard Huber u. Mutter Frieda - Frieda Zapf - Dieter Huber - Nikolaus Junker - Schulkameraden Jg. 1958

Sonntagvorabend, 23. September - 25. Sonntag im Jahreskreis - Große Caritaskollekte
17.30 Beichte, St. Marien **Gengenbach**
18.30 Eucharistiefeier, St. Georg **Berghaupten**
18.30 Eucharistiefeier, St. Martin **Gengenbach**

Sonntag, 24. September - Große Caritaskollekte
9.00 Eucharistiefeier, St. Bartholomäus **Ortenberg**
9.45 Eucharistiefeier, Heimkirche **Fußbach**
10.30 Eucharistiefeier, Hl. Dreifaltigkeit **Ohlsbach,** Feier des Erntedankfestes
10.30 Eucharistiefeier, St. Marien **Gengenbach,** Feier des Erntedankfestes - anschl. Apéro - Umtrunk und Begegnung
11.45 Taufe, Hl. Dreifaltigkeit **Ohlsbach,** von Hanna Hauser, Marla Volz u. Toni Knörr
19.00 Ökumenisches Friedensgebet**,** EIN.LADEN Kirche am Markt **Gengenbach**
19.00 Rosenkranzgebet, Heiligenreute **Berghaupten**

Aus dem Leben der Kirchengemeinde

Caritas Haussammlung vom 16. bis 24. September
wie jedes Jahr im September bitten wir um Ihren Spendenbeitrag zur Caritas-Sammlung 2023. In den Amtsblättern unserer Gemeinden (KW 37) und an den Schriftenständen in unseren Kirchen finden Sie Flyer mit näheren Informationen und Überweisungsträgern. Sie dürfen Ihre Spende auch gerne im Pfarrbüro abgeben oder auf eines unserer Konten überweisen.
Röm. Kath. Kirchengemeinde Vorderes Kinzigtal St. Pirmin
IBAN DE48 6645 1548 0000 0531 58 (Sparkasse Kinzigtal) oder
IBAN DE97 6649 0000 0064 0800 16 (Volksbank Offenburg

Vielen Dank, dass Sie mit Ihrer Spende diese ganz konkreten Hilfen vor Ort ermöglichen und damit ein Zeichen der Solidarität und Gemeinschaft setzen! – Ihre Unterstützung kommt an!

Faire Woche
"20 Minuten träumen für eine bessere Welt"
Ökumenische Impulse am EIN.LADEN. Gerne laden wir zu Impulsen am 16./23./30. September um 11:00 ein: es erklingen persönliche Statements zu Themen wie Menschenwürde, Gerechtigkeit, Schöpfung. Projektbeispiele zeigen, wie Menschen sich kreativ einsetzen. Bibelworte inspirieren und geben Mut. Bei Instrumentalmusik sind Sie eingeladen, Ihrem Traum

von einer besseren Welt nachzuspüren, mit zu träumen, mit zu beten.Die Impulse finden im Rahmen der "fairen Woche 2023" und der damit zusammenhängenden Aktionen der *Initiative Fair Trade Gengenbach* statt. Diese lädt außerdem dazu ein, am 16.9. zwischen 10:00-16:00 im Edeka Schneider (Breslauer Str.) faire Produkte zu kosten und sich zu gerechtem Handel zu informieren.

Meisterkonzert

Das nächste Event der Reihe „Konzerte in Gengenbach“ ist ein „Meisterkonzert“ mit Klarinette und Orgel. Es findet am Sonntag, 24. September 2023, um 19.30 Uhr in der Mutterhauskirche der Franziskanerinnen vom göttlichen Herzen Jesu statt. Die beiden Meister ihres Fachs, der Klarinettist Zeno Peters, als gefragter Solist und Matthias Degott, versierter Begleiter an der Orgel, sind seit Jahren ein eingespieltes Duo. Sie spielen Originalkompositionen und Bearbeitungen von Györgi Ligeti, Francis Poulenc, Max Reger, Giuseppe Tartini u.a. Man darf sich auf farbenreiche Klänge im schönen Raum der Mutterhauskirche Gengenbach freuen.

Zeno Peters studierte Orchestermusik und Soloklarinette in Düsseldorf und Mannheim. Von 1997 bis 1999 war er stellvertretender Soloklarinettist an der Staatsphilharmonie Rheinland-Pfalz. Seit 1999 leitet er die von ihm gegründete Musikschule in Gengenbach. Neben seiner Tätigkeit als Stadtmusikdirektor in Oberkirch konzertiert Peters vielfach als gefragter Solist und mit seinem Trio „DreiZweiEins“.

Matthias Degott studierte Schul- und Kirchenmusik in Mannheim und Freiburg, sowie in Dallas, USA. Zu seinem künstlerischen Schaffen gehören Kompositionen, CD-Aufnahmen und Konzerte im In- und Ausland. Degott war Preisträger bei verschiedenen Orgelwettbewerben, 1997 beim Orgel-Improvisations- Wettbewerb des Südwestfunks Freiburg.

EINTRITTSPREISE: 12,– € (8,– € ermäßigt für Schüler und Studenten, Schwerbehinderte mind. 50%, Hartz IV), freie Platzwahl. Vorverkauf in Gengenbach: Kultur und Tourismus GmbH (07803-930143), Klosterladen (07803-807766

Filmvortrag von Pfarrer Läufer

Gibt es ein authentisches Bild von Jesus Christus?Im Wort aus dem Alten und Neuen Testament ist Gott uns nahe In unseren Schwestern und Brüdern ist Gott uns nahe In den Heiligen Sakramenten ist Gott uns naheUnd... wie sah Jesus aus? Darüber hält Josef Läufer, Pfarrer i.R., einen Filmvortrag in der röm. kath. Kirchengemeinde Vorderes Kinzigtal St. Pirmin für alle Interessierten.

Wann? 28. September 2023 um 20°° Uhr
Wo ? im Gemeindehaus St. Marien in Gengenbach

EVANGELISCHE KIRCHENGEMEINDE GENGENBACH

Grimmelshausenstraße 5,
Tel. 07803/4236, Fax 07803/600110
E-Mail: Ev.Kirche.Gengenbach@kbz.ekiba.de
http://www.evangengenbach.de

Bürozeiten: Montag - Freitag von 9.00 bis 11.30 Uhr
Sprechzeiten: Pfrin. Deborah Martiny und Pfr. Moritz Martiny stehen für Gespräche zur Verfügung; auf Wunsch können Sie gern einen Termin vereinbaren.

Freitag, 15.09.2023

17.00 Uhr Ökum. Einschulungsgottesdienst in St. Martin
19.00 Uhr Männergottesdienst **„Tankstopp“** im Hermann-Maas-Gemeindezentrum

Samstag, 16.09.2023

Fair Trade Initiative Gengenbach:
10.00 Uhr **Fair Trade Stand** zur Fairen Woche vor dem Edeka Schneider mit Infos und Verkostung (bis 16.00 Uhr)
11.00 Uhr Ök. Impuls **„20 Minuten träumen für eine bessere Welt“** vor dem EIN.LADEN-
Kirche am Markt zum Thema: Menschen.würde
Herzliche Einladung dazu!

Sonntag, 17.09.2023

10.00 Uhr **Neuzugezogenen Gottesdienst** (Pfr. Martiny)
Alle, die im Laufe des letzten (Schul)Jahres in unsere Gemeinde zugezogen sind und natürlich alle anderen sind herzlich eingeladen!
Im Gottesdienst und beim **anschließenden Kaffeetrinken** möchten wir die Möglichkeit geben, mit uns als Gemeinde und unseren Mitarbeitenden in Kontakt zu kommen.
Gleichzeitig sind alle Kinder ab 3 Jahren zum **Kindergottesdienst** eingeladen (Ort: Altes Pfarrhaus, neben der Kirche). Unser Kigo-Team freut sich auf euch!
19.00 Uhr **Friedensgebet** vor dem "EIN.LADEN - Kirche am Markt"

Mittwoch, 20.09.2023

9.30 Uhr Gottesdienst im Pflegeheim in Fußbach (Pfr. i. R. Pfisterer)
9.30 Uhr Ökum. Krabbelgruppe Blumenkinder im Hermann-Maas-Gemeindezentrum
16.00 Uhr Konfirmationsunterricht im Hermann-Maas-Gemeindezentrum

Donnerstag, 21.09.2023

15.00 Uhr Café Welcome des Familien- und Seniorenbüros im Hermann-Maas-Gemeindezentrum
17.00 Uhr Scoutjungschar auf dem Scoutplatz
19.00 Uhr Jugendgruppe GeKo im Alten Pfarrhaus
19.30 Uhr Hauskreis Gengenbach im Hermann-Maas-Gemeindezentrum

Freitag, 22.09.2023

17.00 Uhr **Abfahrt der Konfirmand: innen** zur Konfifreizeit vom Kirchvorplatz

Samstag, 23.09.2023

Fair Trade Initiative Gengenbach:
11.00 Uhr Ök. Impuls **„20 Minuten träumen für eine bessere Welt“** vor dem EIN.LADEN- Kirche am Markt zum Thema: Schöpfung
Herzliche Einladung dazu!

Sonntag, 24.09.2023

10.00 Uhr **Gottesdienst zu den Energiewendetagen** Baden-Württemberg (Pfrin. Martiny)
Im Anschluss an den Gottesdienst gibt es bei einer Tasse Kaffee und Tee die Möglichkeit, mit dem Ingenieur der neuen, CO2-neutralen Hei-

zung in Kirche und Gemeindehaus, ins Gespräch zu kommen. Ebenso sind die Stadtwerke Gengenbach anwesend mit Informationen, Beratung zu den Themen „Energie/Wärmeplanung“ und Mitmachangeboten. Herzliche Einladung an alle!

14.30 Uhr **Rückkehr der Konfirmand: innen** von der Konfifreizeit

19.00 Uhr **Friedensgebet** vor dem "EIN.LADEN - Kirche am Markt"

"**EIN.LADEN - Kirche am Markt**" (Victor-Kretz-Str. 7)
Öffnungszeiten: Montag – Freitag: 14.00 Uhr bis 17.00 Uhr
Samstag: 09.00 Uhr bis 12.00 Uhr

Angebote im Haus La Verna, Spoleto e.V.

Sa. 16.09.23 Noch Plätze Frei! Workshop: **„ZukunftsMutig - KrisenFähig“** - Die eigene innere Widerstandsfähigkeit stärken. Beginn: 09.30, Ende: 16.00 Uhr im Haus Bethanien mit Susanne Frommann. Bitte um Anmeldung mit der Kurs.-Nr.: 50953.
So. 17.09.2023 9.30 Uhr **Eucharistiefeier** in der Assisi-Kapelle
Di. 19.09.2023 17.30 Uhr **Anbetung** und anschließend um 18.30 Uhr **Eucharistiefeier** in der Assisi-Kapelle
Do. 21.09.2023 9.00 Uhr **Eucharistiefeier** in der Assisi-Kapelle

Auskunft und Anmeldung: Haus La Verna, Spoleto e.V., Auf dem Abtsberg 4a, 77723 Gengenbach, Tel: 07803 / 601 445, E-Mail: info@spoleto-gengenbach.de, Internet: www.spoleto-gengenbach.de

Verschiedenes

Mediathek Gengenbach

www.stadt-gengenbach.de

Adresse und Öffnungszeiten
Brückenhäuserstr. 26a
77723 Gengenbach
Tel: 07803 930-148

Öffnungszeiten

Montag	14.00 - 16.00 Uhr
Dienstag	14.00 - 18.00 Uhr
Mittwoch	10.00 - 12.00 u. 14.00 - 16.00 Uhr
Donnerstag	14.00 - 16.00 Uhr
Freitag	13.00 - 18.00 Uhr

Homepage: https://mt-gengenbach.lmscloud.net

Ernährungszentrum Ortenau

Koch-Workshop des Ernährungszentrums Ortenau: „Jetzt kommt Farbe auf den Tisch - Herbst trifft Küche“
Das Ernährungszentrum Ortenau lädt am Mittwoch, 20. September 2023, von 18:30 Uhr bis 21 Uhr zum Koch-Workshop in die Küche des Ernährungszentrum Ortenau, Prinz-Eugen-Str. 2 in Offenburg ein. Unter dem Motto „den Ortenaukreis genießen“ bereiten die Teilnehmenden aus der saisonal bunten Herbstküche in herrliches Menü zu. Dazu gibt die Referentin Ilse Schiff praktische Tipps, worauf es beim Einkauf und der Zubereitung ankommt.
Die Teilnahmegebühr beträgt 15 Euro. Die Teilnehmerzahl ist begrenzt. Solange freie Plätze zur Verfügung stehen, ist eine Anmeldung über das Kontaktformular auf der Internetseite des Ernährungszentrums unter www.ez-ortenau.de möglich.

Willstätt lädt wieder zum Volksfest „Willstätter Jahrmarkt“ ein

Vom 15. bis 17. September lädt Willstätt an der Kinzig wieder zum traditionellen "Willstätter Jahrmarkt" ein. Bei dem großen Volksfest wird Willstätt wieder zum beliebten Treffpunkt der Menschen aus nah und fern. Der Eintritt ist an allen drei Tagen frei.
Am Freitagabend wird das Festwochenende von den Vereinen, den Imbissbetreibern und dem Vergnügungspark mit Musik und Unterhaltung eröffnet. Am Samstag und Sonntag lädt die Zelt- und Budenstadt an der Kinzig mit Krämermarkt, Bauern- und Kreativmarkt, Hofflohmarkt sowie einem Basar und offener Garten zum Bummeln, Staunen, Einkaufen und Genießen ein. Im Willstätter Rathaus kann außerdem eine Kunstausstellung und die Moscherosch-Ausstellung besichtigt werden. Für Kinder und Familien ist mit Autoscooter, Kinderkarussell, Spielbuden und vielem mehr allerhand geboten. Zahlreiche Vereine und Imbissstände sorgen mit kulinarischen Köstlichkeiten nicht nur für das leibliche Wohl, sondern in den Abendstunden mit Musik und Unterhaltung für Feierlaune und beste Stimmung. Als besonderes Highlight werden Profis von SAV-Pyrotechnik am Samstagabend um 20:30 Uhr wieder das musiksynchrone Höhenfeuerwerk „Kinzig in Flammen“ an den Willstätter Nachthimmel zaubern. Weitere Infos unter www.willstaett.de.

Welttag seelische Gesundheit: „Widerstandsfähig bleiben in Stress- und Krisenzeiten“

Der Gemeindepsychiatrische Verbund Acher-Renchtal lädt im Rahmen des Welttags der seelischen Gesundheit zu einer Veranstaltung mit dem Thema „Widerstandsfähig bleiben in Stress- und Krisenzeiten“ ein. Die Veranstaltung findet am Mittwoch, 11. Oktober 2023, um 17.30 Uhr im Pfarrsaal, Hauptstraße 9 in Renchen statt. Gunnar Panskus, Oberarzt der Mediclin, Klinik an der Lindenhöhe in Offenburg, sowie Monique Breithaupt-Peters, Diplom-Psychologin, systemische Coachin und Supervisorin, werden die Thematik mit entsprechenden Vorträgen und unterschiedlichen Sichtweisen beleuchten. Zwischendurch gibt es die Möglichkeit sich auszutauschen und Fragen zu stellen.
Der Eintritt ist frei. Für Rückfragen steht Claudia Ebert vom Caritasverband Acher-Renchtal e.V. unter Telefon 07841 621432 zur Verfügung.

Knackige Infos am Morgen

Beim Personalmanagement kommt es schon heute und erst recht in Zukunft darauf an, die richtigen Weichen fürs eigene Unternehmen zu stellen. Die IHK-Themenwochen „Fokus Fachkräfte“ zeigen, wie das gelingen kann. Mit den IHK-Morgenimpulsen als Teil der IHK-Themenwochen bietet die IHK Südlicher Oberrhein jeden Dienstag um 8:15 Uhr online und kostenlos schnelle Impulse für das Fachkräfte-Management. Die Serie „Kurz & Knackig“ läuft noch bis Anfang Dezember. Nächste Woche Dienstag (19. September) informiert die IHK beispielsweise, wie Betriebe mithilfe der landesweiten Praktikumswochen im Herbst ganz unkompliziert die passenden Talente kennenlernen können. Einfach veranstaltungen.freiburg.ihk.de/kurzundknackig klicken und teilnehmen – nur die Tasse Tee oder Kaffee müssen die Teilnehmenden selbst mitbringen.
Weitere IHK-Morgenimpulse gibt es zur Integration von ausländischen Fachkräften (17. Oktober) oder zum kostenlosen Zertifikat Valikom zur Bewertung beruflicher Kompetenzen (31. Oktober).

Anzeigen Privat

Geprüfter Gebäude- und Solarreiniger sucht Arbeit,
gerne in Privathaushalt, für Glas-, Wintergarten- sowie Fassaden- und Dachreinigung. Herr Kreuzer, **Tel. 0175/9752437**

Veranstaltungs Tipps

Willstätter Jahrmarkt
Krämermarkt | Bauern- und Kreativmarkt | Hofflohmarkt | Basar
Offener Garten | Musikfeuerwerk „Kinzig in Flammen“ | Kunstausstellung
Vergnügungspark | Vereinszelte | Live-Musik | Stimmung | Genuss
15. – 17. September 2023
EINTRITT FREI - mehr Infos unter www.willstaett.de.

SONDERSEITEN in den amtlichen Nachrichtenblättern

Auszubildende gesucht?

Inserieren Sie am **06. Oktober 2023** auf unseren **Sonderseiten** mit dem Titel:

Ausbildungsplätze – Wir sind deine Zukunft!

Foto: shutterstock.com / VGstockstudio

Anzeigenschluss:
02. Oktober 2023, 12 Uhr

Information & Beratung bei Ihrer **zuständigen Mediaberaterin** oder unter **07 81 / 5 04-14 56** – **anb.anzeigen@reiff.de**

reiff anb.

Immobilien

Bankgeprüfte Familie sucht
Ein- bis Zweifamilienhaus im Umkreis
von + 10 km im Raum Kinzigtal

über **Postbank Immobilien GmbH,**
der Makler der Deutschen Bank

Tel: 0781 9200 - 16

SAHNETRAUM.

1 JAHR FERTIGHAUSWELT SCHWARZWALD!
Feiern Sie mit uns am Tag der Musterhäuser:
23. + 24.09.2023 – **Eintritt frei!**

FertighausWelt

TRAUMHAUS.

Besuchen Sie Europas modernste Musterhaus-Ausstellung.
Die neue FertighausWelt Schwarzwald.
Direkt an der A5 – Ausfahrt Ettenheim | 77966 Kappel-Grafenhausen

www.fertighauswelt.de

Erreichen Sie
mit Ihren Prospektbeilagen
die Ortenau!

Mit uns sprechen Sie Ihre Kunden direkt an und das nahezu ohne Streuverluste.

Kontaktieren Sie uns unter:
07 81 / 504-14 56
07 81 / 504-14 69
anb.anzeigen@reiff.de

reiff amtliche nachrichtenblätter.

GUT SEHEN UND HÖREN

Foto: shutterstock.com/Dmytro Khlystun

optik bengel
Augenoptikermeister
Inhaber: Markus Ludwig
Offenburg · Metzgerstr. 9

Angebote für Trauernde 2023
- Hospizverein Offenburg e.V. -

Niemals ist die Nacht so dunkel wie kurz vor Tagesanbruch

MORGENCAFÉ Trauernde Frauen
Ort: Büro Hospizverein Offenburg e.V.
Jeden letzten Samstag im Monat, 10:00 – 12:00 Uhr

TRAUERTREFF – Gespräche mit Gleichgesinnten Ort:
Gasthaus Brünnele Offenburg, Kegelbahn Jeweils von
18:30 – 21:00 Uhr
30.11.2023

TRAUERGRUPPE – Trauer und Yoga
Ort: Büro Hospizverein Offenburg e.V.
Jeweils von 18:00 – 20:00 Uhr
29.09., 17.10., 10.11., 19.12.2023

TRAUERGRUPPE – Der Trauer kreativ begegnen Ort:
Büro Hospizverein Offenburg e.V.
Jeweils von 18:00 – 20:00 Uhr
10.10.2023

TRAUERGRUPPE – Die Kra t von Klang u. Musik Ort:
Büro Hospizverein Offenburg e.V.
Jeweils von 18:00 – 20:00 Uhr
14.11.2023

Leitung durch ausgebildete Trauerbegleiterinnen. Kostenfrei (außer eigene Verpflegung Trauertreff). Anmeldung erwünscht (nicht zwingend erforderlich)

Kontakt:
Hospizverein Offenburg e.V.
Asternweg 11, 77656 Offenburg
Tel. 0781 9905730
E-Mail: buero@hospiz-offenburg.de
www.hospiz-offenburg.de

Hospizverein Offenburg e.V.

Lesespaß
für die **ganze Familie!**

reiff amtliche nachrichtenblätter.

Stellenmarkt

TGO Die Ortenaulinie
Tarifverbund Ortenau GmbH
www.ortenaulinie.de

Als lokale Nahverkehrsorganisation im Ortenaukreis suchen wir zum nächstmöglichen Zeitpunkt zur Fortentwicklung und dauerhaften Betreuung unserer digitalen Vertriebs- und Einnahmenaufteilungssysteme eine / einen

Anwendungsbetreuer / -in (w/m/d) **Vertriebs- und Einnahmenaufteilungssysteme** (Vollzeit / 39 h Woche)

Das werden deine Aufgaben sein:

- Unterstützung bei Betrieb und Weiterentwicklung unserer Abo- und künftigen Einnahmenaufteilungssoftware
- Übernahme des internen Supports der Systeme
- Qualitätsüberwachung Datenzulieferungen Dritter
- Kontinuierliche Fortentwicklung der aktuellen Systeme unter Berücksichtigung der vorhandenen Prozesse
- Bei Bedarf Umsetzung und Einführung neuer Softwaresysteme

Das ist dein Profil:

- Abgeschlossene Ausbildung & Berufserfahrung im Bereich der Informationstechnologie sowie kaufmännischen Grundlagen / Zahlenaffinität
  oder
- Abgeschlossen Ausbildung & Berufserfahrung im kaufmännischen Bereich und ausgeprägte IT-Affinität
- Erfahrungen im Projektmanagement
- Kenntnisse aus dem ÖPNV-Umfeld sind von Vorteil

Das bieten wir:

- Unbefristeter, krisensicherer Arbeitsplatz
- 30 Tage Urlaub
- Flexible Arbeitszeiten
- Homeoffice
- Vermögenswirksame Leistungen
- JobRad
- Arbeitgeberfinanziertes JobTicket

Interesse geweckt? Dann sende deine digitalen Bewerbungsunterlagen mit Gehaltsvorstellung bis spätestens 10. Oktober 2023 an:

TGO - Tarifverbund Ortenau GmbH
z.Hd. Herrn Sven Malz
Hauptstraße 66
77652 Offenburg
E-Mail: **bewerbung@ortenaulinie.de**
Telefon: 0781 / 966 789 91 - 0

Stellenmarkt ....

ForstBW
Wir schaffen Zukunft

Zum 24.11.2023 suchen wir für den **Forstbezirk 912 Mittleres Rheintal** im Geschäftsbereich 2 – Technische Produktion und Holzvermarktung mit Dienstsitz in Gengenbach eine/einen

VERWALTUNGSMITARBEITERIN ODER VERWALTUNGSMITARBEITER (W/M/D)

mit einem Beschäftigungsumfang von 50 % – 100 % befristet für den Mutterschutz und die sich ggfs. anschließende zweijährige Elternzeit einer Mitarbeiterin. Die Vergütung erfolgt bei Vorliegen aller tariflichen und persönlichen Voraussetzungen bis Entgeltgruppe 8 TVöD. Die Bewerbungsfrist endet am **08.10.2023.**

Nähere Informationen finden Sie unter **www.forstbw.de (Rubrik: Stellenbörse).**

Ich suche liebevolle Pflegefachkraft/HEP in Haslach!

Da ich schwer geistig und körperlich beeinträchtigt bin, benötige ich eine 24/7 Versorgung. Zur Unterstützung meiner Eltern und um in den Kindergarten zu gehen, brauche ich Dich! Hast Du Lust mit mir die Welt zu entdecken?

Dann melde Dich unter 0176/32982191 oder team-bennet@gmx.de

Ich freue mich auf Dich!

Zapf Hof
Bäuerliche Erzeugergemeinschaft

WEITERE INFOS ZUM JOB UND TEAM

Auch für Quereinsteiger: WIR BEZAHLEN DIR DEN LKW-FÜHRERSCHEIN!

FAHRER GESUCHT!

Wir freuen uns auf Deine Bewerbung an Karin Rink.
Telefon 0 78 03 - 92618-13 · E-Mail: kar@gefluegelhof-zapf.de

Wir sind ein familiengeführtes, mittelständisches Unternehmen in der Kunststoffindustrie und suchen zum nächstmöglichen Zeitpunkt einen

SACHBEARBEITER
Einkauf/Verkauf (m/w/d)
in Voll- oder Teilzeit

Ihre Aufgaben:
- Einkauf
- Auftragsbearbeitung
- Vertrieb Innendienst
- Fakturierung und Versandabwicklung (Inland, EU, Export)
- Lieferantenerklärungen

Ihr Profil:
- abgeschlossene Berufsausbildung als Industrie-/Speditionskaufmann
- Englisch-Kenntnisse wünschenswert
- sicherer Umgang mit MS-Office-Programmen (Word, Excel, Outlook etc.)

Wir bieten:
- einen sicheren unbefristeten Arbeitsplatz in einem familiengeführten Unternehmen
- leistungsgerechte Entlohnung
- selbständige, eigenverantwortliche und abwechslungsreiche Tätigkeit
- kurze Entscheidungswege
- persönliche Entwicklungsmöglichkeiten

Wenn wir Ihr Interesse geweckt haben, bitten wir um Übersendung Ihrer aussagekräftigen Bewerbungsunterlagen gerne auch elektronisch an **roland.hallmann@haller-lahr.de**

HALLER WILLI HALLER GMBH
Willi Haller GmbH, Kunststoffverarbeitung und Werkzeugbau, Reckenmattenstr. 1, 77933 Lahr-Sulz, www.halle r-lahr.de

Offenburger Bestattungsinstitut
Karl Heidenreich

Wir sind jeden Tag und
rund um die Uhr erreichbar
unter **0781 - 324 58**

Axel Gelszat und Familie
Weingartenstraße 74 | 77654 Offenburg
beim Stadtfriedhof Weingarten
info@bestattungen-heidenreich.de | www.bestattungen-heidenreich.de

		6		4			9	
8	1	9	2		6		5	
			9	7		6		
			3	1		8		
	6	7				1	3	
		3		5	2			
		2		6	8			
	3		5		4	2	1	6
	9			2		5		

Die Auflösung zu diesem SUDOKU finden Sie in dieser Ausgabe

Ihr lokaler Werbepartner
für Handel, Handwerk und Gewerbe.

reiff amtliche nachrichtenblätter.

MITTELBADISCHE PRESSE | Offenburger Tageblatt Acher-Rench-Zeitung Kehler Zeitung Lahrer Anzeiger

Bis zu **150 €** sparen!

Kostenlos lesen bis zum Jahresende!
VORTEILS-COUNTDOWN

Wählen Sie die
gedruckte Zeitung
oder die
digitale Zeitung
für mindestens 12 Monate
und lesen Sie bis zum
Jahresende **kostenlos**!

Bei Bestellung im **September:**
✓ **3 Monate kostenlos lesen**
und bis zu 154,20 €* sparen

Bei Bestellung im **Oktober:**
✓ **2 Monate kostenlos lesen**
und bis zu 102,80 €* sparen

Bei Bestellung im **November:**
✓ **1 Monat kostenlos lesen**
und bis zu 51,40 €* sparen

* Frühester Lesestart 1.10.2023. Bei Bestellungen ab dem 1.10.2023 kann der Lesestart 1-3 Werktage später erfolgen. Nach dem kostenlosen Bezug bis zum 31.12.2023 besteht Ihr Abonnement mindestens 12 Monate bis zum 31.12.2024. Danach kann bis zum 15. eines Monats auf den nächsten Monatsersten gekündigt werden.

Fotos: LIGHTFIELD STUDIOS/ deagreez/ stock.adobe.com

07 81 / 504 - 55 55 **leserservice@reiff.de** **mittelbadische.de/vorteilscountdown**

UG Unsere Grüne Glasfaser

VERPASSEN SIE NICHT DEN ANSCHLUSS.

Jetzt noch bis 30.9.2023 Vorzugskonditionen sichern.

Endspurt für den Glasfaserausbau in Berghaupten. Sichern auch Sie sich jetzt noch Ihren Glasfaser-Hausanschluss mit Unsere Grüne Glasfaser.

Unsere Vertriebsmitarbeiterin **Sara Büchel** berät Sie gerne. Vereinbaren Sie gleich einen Termin unter **0151 18 27 98 25** oder online unter **ug-glasfaser.de.**

Wir freuen uns auf Sie!

unseregrueneglasfaser.de

powered by **Allianz**

DEIN DING #LÄUFT ORTENAU

Ausbildung oder Duales Studium gesucht?

Mit nur 1 Klick auf über 100 Ausbildungsstellen bewerben!

www.ortenau.deindinglaeuft.de

JETZT BEWERBEN!

SCHNELL & EASY

MEIKO The clean solution · reiff medien. · BOSCH · RUCH NOVAPLAST · tesa · B+M HolzWelt · HERRENKNECHT Tunnelvortriebstechnik · J. Schneider Elektrotechnik · NEUMAYER · WACKER · DAA · Emmaus · MAN · TAKTGEBER

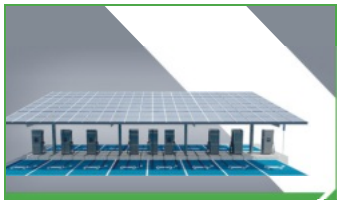

E-Lade-Park
mit 300 kW Schnellladesäulen

100% ÖKOSTROM

Demnächst auf unserem Areal

GÜNTHER
ENERGIE UND SERVICE

Günther Energie + Service GmbH
Einsteinallee 2 | 77933 Lahr
Tel. 07821/ 9 06 89-0

www.guenther-lahr.de

Anzeigenschluss nicht verpassen!

Annahmeschluss für Anzeigen ist jeden Dienstag um 16 Uhr.

Mario Reiff
Malermeisterbetrieb

Rund ums Haus und im Haus

Fassadengestaltung | Dachstuhldämmung | WDVS
Bodenbelagsarbeiten | Bautrocknung | Gerüstbau

77723 Gengenbach | Tel: 07803 / 9262256
www.maler-reiff.de

Azubi gesucht
Bewerbung an:
info@maler-reiff.de

Pflege im Kinzigtal

PFLEGEND - BERATEND - BETREUEND

- Alten- und Krankenpflege
- Behandlungspflege
- Hauswirtschaftliche Versorgung
- 24-Stunden Rufbereitschaft
- Einkaufen, auch mit Begleitung
- Hausnotruf

LIESELOTTE SCHILLI UND SVEN HOFERER
Am Winzerkeller 15 | 77723 Gengenbach
Tel.: 07803/ 980923 | Fax: 07803/ 980924
office@pflege-im-kinzigtal.de | www.pflege-im-kinzigtal.de

Mo., Di., Mi. 8.00 – 13.30 Uhr
Do. + Fr. 8.00 – 18.00 Uhr
Samstag 7.30 – 12.30 Uhr

schwarzwaldhaus
SCHINKEN- UND WURSTDELIKATESSEN
FRANK SPINNER

Unser Wochenangebot gültig Mo., 18.09. bis Sa., 30.09.2023

Schälrippchen, dickfleischig	1 kg	**9,99**
Schäufele goldgelb geraucht oh. Knochen	100 g	**1,09**
Semmelbraten, Hals od. Rücken backofenfertig	100 g	**0,99**
Rinderhüfte, zart gereift, auch mariniert	100 g	**1,99**
Rinderbrustkern, zum Kochen od. Schmoren	100 g	**1,29**
Lyoner, auch für Salat	100 g	**0,99**
Münchner Weisswürste	100 g	**1,09**
Hausm. Dosenwurst, versch. Sorten	6 x 200 g	**14,00**

Angebot solange Vorrat reicht

Wir empfehlen: Kasslerhals, Rollschinken, Burehäxle, Sauerkraut und Grillhaxen

Allmend 6 · 77723 Gengenbach · Tel. 07803/6022840

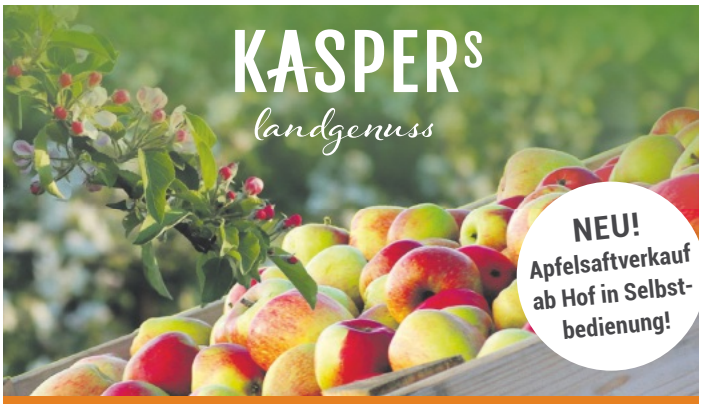

Apfelsaft aus Ihren eigenen Äpfeln

Wir pressen Ihre Äpfel (ab 50 kg), erhitzen den Saft auf 80°C und füllen ihn direkt in Pfandflaschen, Deckel drauf - fertig!

Termine Tel. 07805 919969 (bitte AB besprechen)

Nesselrieder Str. 36 · 77704 Obk.-Nußbach · www.obsthof-kasper.de

Sonderseiten in den Amtlichen Nachrichtenblättern

22.09. Hofläden	Anzeigenschluss, 18.09.	12.00 Uhr
22.09. Herbstgarten	Anzeigenschluss, 18.09.	12.00 Uhr
29.09. Weinbau, moderne Land- u. Forstwirtschaft	Anzeigenschluss, 25.09.	12.00 Uhr
06.10. Ausbildungsplätze - wir sind deine Zukunft	Anzeigenschluss, 29.09.	12.00 Uhr
13.10. Recht, Steuern und Finanzen	Anzeigenschluss, 09.10.	12.00 Uhr

Möchten Sie Ihr Unternehmen auf diesen Seiten präsentieren?

Wir beraten Sie gern.
Telefon 07 81 / 504 -1456 · anb.anzeigen@reiff.de

reiff anb.

2	7	6	8	4	5	3	9	1
8	1	9	2	3	6	4	5	7
3	4	5	9	7	1	6	2	8
9	2	4	3	1	7	8	6	5
5	6	7	4	8	9	1	3	2
1	8	3	6	5	2	7	4	9
4	5	2	1	6	8	9	7	3
7	3	8	5	9	4	2	1	6
6	9	1	7	2	3	5	8	4

Breighof Berghaupten
Sommerweg 1
77791 Berghaupten
Tel. 0 78 03 / 28 15

Diese Woche in unserem Hofladele:

Rindergulasch, Rindersteaks aus der Hüfte oder Rücken, verschiedene Bratenstücke

Schweineschnitzel vom Hals oder Oberschale

Grillfertiger Schweinebauch, Rote Grillwürste, Käsegriller, Rindermerquez

Gekochter Bauernschinken, Lyoner und Rauchlyoner, Wienerle

Fleischkäse zum Selberbacken

Unsere Öffnungszeiten:
Dienstag u. Freitag: 09.00 – 12.00 Uhr und 14.00 – 19.00 Uhr
Samstag: 07.30 – 13.00 Uhr

Wir kaufen Wohnmobile + Wohnwagen
0 39 44 - 3 61 60 · www.wm-aw.de
Wohnmobilcenter Am Wasserturm

Der FOTOLADEN
Gabriele Szebedits
Bilder-Rahmen
Victor-Kretz-Str. 28
77723 Gengenbach
Tel. 07803-9281419

Pfifferlinge
Schlachtplatte
Landgasthaus
Krone wild!
... die Badische Küche
Hauptstr. 28, 77799 Ortenberg, 0781/36711
www.krone-landgasthaus.de
Täglich ab 11.30 Uhr durchgehend warme Küche!
Mittwochs erst ab 17 Uhr geöffnet.
Weiterhin Gerichte zum Mitnehmen.

TALENT ACADEMY
Europa-Park
NEUERÖFFNUNG
NEUES KURSJAHR
STARTE JETZT DURCH & LERNE MIT DEN BESTEN!
• 8 nagelneue, moderne Studios auf über 2.000 m² für noch mehr Kreativität
• JETZT NEU: Kurse für Erwachsene
• Räumlichkeiten können auch gemietet werden
ENTDECKE DEIN TALENT!
DANCE ACROBATICS MUSIC ART MINDSET
Weitere Infos auf **ep-talent-academy.de**
TALENT ACADEMY Europa-Park | Tullastr. 3 | 77977 Rust
©Mack

#sogehtheimatwärme
Holzpellets und BioBriketts bestellen und gewinnen
PEFC EN plus A1 DIN plus Echt Holz
Große Herbstaktion bis 31. Oktober 2023
• Probewohnen im Tinyhouse
• 50 x 50 Euro-Gutscheine
Jetzt einlagern und gewinnen:
0800 9645927
ettenheim@wohlundwarm.de
wohlundwarm.de/ettenheim
wohl und warm
Heimatwärme – Pelletwärme

Balkongeländer | Zäune | Tore | Sichtschutz | Bodendielen aus Aluminium
NIE MEHR STREICHEN ROSTFREI
Jetzt am Samstag & Sonntag!
SCHAU-WOCHENENDE
16. + 17. Sept.
10 - 16 Uhr
Besuchen Sie unsere tolle Innen- & Außenausstellung!
G&Z Alu-Systeme GmbH
G&Z Alu-Systeme GmbH | Josef-Maier-Str. 1 | 77790 Steinach | T. 0 78 32 / 97 40 8-0 | www.gz-alu.de Mo. - Fr. 8.30 - 12 Uhr + 13 - 17 Uhr

Bewirb dich jetzt für eine Ausbildung: ACADEMY@wto.de

Industriemechaniker (m/w/d)

Zerspanungsmechaniker (m/w/d)

Fachkraft f. Metalltechnik (m/w/d)

Techn. Produktdesigner (m/w/d)

TOP 100 top100.de
Top-Innovator 2023

WTO
Neuer Hohdammweg 1
D-77797 Ohlsbach
academy@wto.de

Ich starte meine Zukunft und Karriere mit einer Ausbildung in der neuen WTO ACADEMY

WTO