BERGHAUPTEN aktuell

AMTSBLATT DER GEMEINDE BERGHAUPTEN

63. Jahrgang | Freitag, 18. August 2023 | Nummer 33

Start frei für Breitbandausbau im Gewerbegebiet

Seit 2017 bemühen sich Gemeinderat und Verwaltung in Zusammenarbeit mit der Breitband Ortenau GmbH (BOKG) intensiv um die Verbesserung der Internetversorgung insbesondere im Gewerbegebiet. Im Laufe der Jahre gab es allerdings auch Rückschläge und Verzögerungen u.a. auch hinsichtlich der Ausschreibung der Tiefbauarbeiten und eines Wechsels von der Landes- in die Bundesförderung. Doch nun haben die Bauarbeiten für die ca. 60 Anschlusspunkte für die Gewerbegebäude inkl. eines Hauptverteilergehäuses und mehrerer Netzverteiler endlich begonnen und dauern voraussichtlich bis Oktober. Bei der von der BOKG durchgeführten Ausschreibung erhielt die Fa. Baum den Zuschlag für die Tiefbau- und Kabelverlegearbeiten.

Netzbetreiber ist nach Fertigstellung und Anschluss an das Backbone des Ortenaukreises die Fa. Vodafone. Die Gesamtkosten für die Trassen im Versorgungsgebiet und für die Zuführtrasse (Backbone) betragen bei rund 4 km Länge und ca. 60 Anschlusspunkten rund 1 Mio. Euro, wovon die Gemeinde einen Anteil von ca. 53.000 Euro zu tragen hat. Der Anschluss selbst inkl. Tiefbau ist für die Gewerbetreibenden übrigens kostenlos.

Weitere Infos zum Thema Breitbandausbau finden Sie auf der Homepage der Gemeinde.

Herausgeber:

Gemeindeverwaltung Berghaupten
Rathausplatz 2, 77791 Berghaupten
Verantwortlich für den amtlichen Teil:
Bürgermeister Philipp Clever
Telefon 07803/9677-0 | Fax 07803/9677-10
gemeinde@berghaupten.de, www.berghaupten.de

Öffnungszeiten:

Montag bis Freitag 8.00 bis 12.00 Uhr
Nachmittags:
Montag 14.00 bis 16.00 Uhr
Mittwoch 16.00 bis 18.00 Uhr

oder nach Vereinbarung

Ferienprogramm 2023

Bericht zu Nr. 13 „Sport mit dem Bürgermeister" am 7. August 2023

Am Ferienprogrammpunkt „Sport mit dem Bürgermeister" haben am Montag 16 Kinder und Jugendliche im Alter von 8 bis 13 Jahren teilgenommen. Dabei wurden ihnen unterschiedliche Randsportarten nähergebracht. Für Sophia Spinner, Ralf Hertle und Philipp Clever vom Rathaus-Team war kaum vorstellbar, mit welcher Energie, Ausdauer und Neugier sich die Kinder und Jugendlichen am Programm beteiligt haben. Während der Veranstaltung wurden Obst und Softdrinks gestellt, zum Abschluss gab es Grillwurst im Weck. Herzlichen Dank an alle, die dabei waren und bis nächstes Jahr hoffentlich ☺

Bericht zu Nr. 8 und 9 „Technika und Robotik“ am 3. August 2023

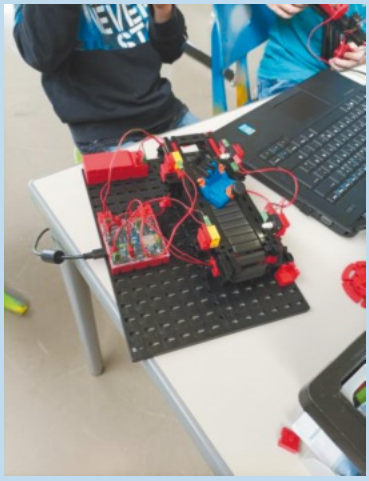

Jeweils 4 Kinder aus Berghaupten haben am Ferienprogramm Technika und Robotik in Ohlsbach teilgenommen. In Technika haben die Kinder Kugelbahnen und motorbetriebene Fahrzeuge mit Fischertechnik gebaut.
In Robotik wurden dann mittels Programmierung die Modelle zum Leben erweckt. Das Projekt wurde vom Verein Forscher für die Region e.v. aus Ohlsbach durchgeführt.
Im neuen Schuljahr finden dann wöchentliche Kurse statt: Technika/ Robotik: Sa. 9 bis 10.30 Uhr in Gengenbach oder Montags 16.30 bis 18 Uhr in Offenburg Nähe Musikschule. Es werden aber auch weitere Kurse angeboten: 3-D Druck, und auch in Bereichen Umwelt, Chemie und Biologie. Nähere Infos zu den Kursen finden sie unter: https://fro-ev.de/

Bericht und Foto: Andreas Kempf

Ferienprogramm 2023

Bericht zu Nr. 1 „Tic Tac Toe - Spiel“ am 27. Juli 2023

Gleich zu Beginn der Ferien am 27.07.23 trafen sich in den Räumlichkeiten der "Kleinen Strolche" neun Kinder zwischen 5 und 7 Jahren zum Ferienprogramm „Wir basteln ein Tic Tac Toe-Spiel aus Naturmaterialien“. Es wurde geschliffen, gemessen und individuell Spielsteine bemalt. Mit viel Ausdauer und Kreativität entstanden neun tolle Tic Tac Toe-Spiele. Natürlich wurden diese gleich ausprobiert und die Spielregeln nochmals gemeinsam besprochen. Zum Abschluss gab es auf dem "Kleine Strolche-Spielplatz" für alle noch einen kleinen Snack und ein Getränk und wer noch Lust und Ausdauer hatte, konnte noch kleine Geschicklichkeitsspiele ausprobieren. Es hat wieder sehr viel Spaß mit euch gemacht!
Euer "Kleine Strolche Team", Kordula, Ingrid und Theresa

Bericht und Foto: Kleine Strolche, Kordula Spitzmüller, Ingrid Thoma

Ferienprogramm 2023

Bericht zu Nr. 16 „Oh wie schön ist unser Zauberwald!“ am 8. August 2023

Weitere Fotos findet Ihr auf der Homepage

Oh wie schön ist unser Zauberwald... hieß das Motto unseres zweitägigen Ferienprogrammes. Bei gutem Wetter haben 20 Kinder gehämmert, geschraubt, gefeilt, gefädelt, gemalt und hatten richtig viel Spaß dabei.
Unsere Schmuck- und Werkstücke haben wir dann selbst im Zauberwald angebracht. Das war ein tolles Erlebnis!
Wir freuen uns, wenn viele kleine und große Besucherinnen und Besucher zur Entdeckungstour in den Wald kommen.

Bericht und Foto: Theresa Schätzle

MUSIKER - HOCK

BLASORCHESTER
BLÄSERJUGEND
BERGHAUPTEN

Mittwoch, 30. August 2023

ab 18 Uhr

Klingelhalde Berghaupten

Gute Laune und Unterhaltungsmusik satt mit
Michael Schad

Bier vom Fass I Musiker-Vesper I Grillwurst

www.blasorchester-berghaupten.de

Infos zum Glasfaser-Netzausbau der UGG in Berghaupten

Die Fa. Unsere Grüne Glasfaser (UGG) will ein leistungsfähiges Glasfasernetz im Ortskern bauen. Dazu hat am 10.05.2023 in der Schlosswaldhalle eine Infoveranstaltung stattgefunden, wo die UGG über den Ablauf des Glasfaserausbaus informiert und Fragen beantwortet hat. Die Anwesenden erhielten erste Informationen zu den Vorteilen von Glasfaser, zum Ablauf der Bauarbeiten in der Gemeinde und zu den aktuell zur Verfügung stehenden Tarifen der Internetanbieter o2 und Stiegeler. Interessenten müssen sich bis spätestens **31.08.2023** (Frist wurde von der UGG verlängert!) für einen Anschluss entscheiden.

Wer an der Veranstaltung nicht teilnehmen konnte, hat die Möglichkeit, die Aufzeichnung und alle weiteren Informationen auf der Homepage der Gemeinde abzurufen. Dort finden Sie auch Infos zum hybriden, geförderten Ausbau außerhalb des verdichteten Innenbereichs inklusive Außenbereich.

Ihr Kontakt zur UGG:
kostenfreie Hotline: 0800 410 1 410; info@unseregrueneglasfaser.de

Achtung: Aktuell sind Vertriebsbeauftragte der UGG in Berghaupten unterwegs, um Glasfaseranschlüsse zu vertreiben – allerdings kam es offenbar unternehmensintern zu einer fehlerhaften Kommunikation. Daher zur Klarstellung, welche Häuser durch wen ans Glasfasernetz angeschlossen werden, die Übersicht über die Ausbaugebiete unten. Nur die grüne Fläche im Ortskern wird von der UGG erschlossen!

Weitere Infos finden Sie auch auf www.berghaupten.de

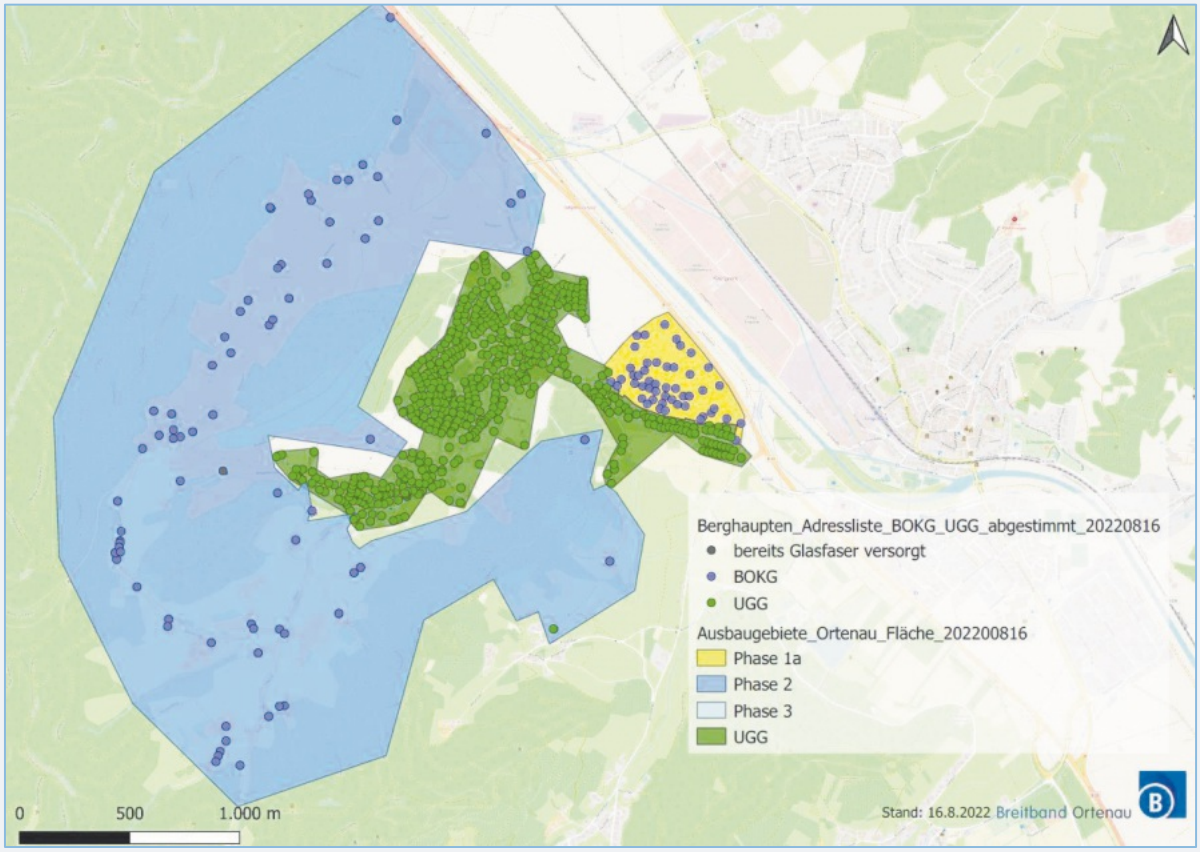

Bereitschaftsdienste

Ärzte

Notfallpraxen und Ärztlicher Bereitschaftsdienst

Patienten können bei akuten Erkrankungen ohne vorherige Anmeldung während der Öffnungszeiten direkt in die Notfallpraxen kommen:

– **Achern**, Ortenau Klinikum Achern, Josef-Wurzler-Str. 7, 77855 Achern
  Öffnungszeiten: Samstag, Sonn- und Feiertage von 9 bis 13 Uhr und 16 bis 20 Uhr
– **Offenburg / Erwachsene**, Ortenau Klinikum Offenburg-Kehl, Ebertplatz 12, 77654 Offenburg
  Öffnungszeiten: Montag, Dienstag, und Donnerstag von 19 - 22 Uhr
  Mittwoch und Freitag von 16 bis 22 Uhr
  Samstag, Sonn- und Feiertage von 8 bis 22 Uhr
– **Offenburg / Kinder**, Ortenau Klinikum Offenburg-Kehl, Ebertplatz 12, 77654 Offenburg
  Öffnungszeiten: Montag bis Freitag von 19 bis 22 Uhr
  Samstag, Sonn- und Feiertage von 9 bis 21 Uhr
– **Lahr**, Ortenau Klinikum Lahr-Ettenheim, Klostenstraße 19, 77933 Lahr
  Öffnungszeiten: Samstag, Sonn- und Feiertage von 9 bis 21 Uhr
– **Wolfach**, Ortenau Klinikum Wolfach, Oberwolfacher Straße 10, 77709 Wolfach
  Öffnungszeiten: Samstag, Sonn- und Feiertage von 9 bis 13 Uhr und 17 bis 20 Uhr

Rufnummer für den ärztlichen Notdienst (allgemein, kinder-, augen- und HNO-ärztlicher Notfalldienst): 116117 (Anruf ist kostenlos)
In **lebensbedrohlichen Situationen** ist der Rettungsdienst/ Notarzt unter der **Notrufnummer 112** zu alarmieren.

Neu!! Infektsprechstunde für Patienten mit Corona-Verdacht

- **Achern**, Notfallpraxis Ortenau Klinikum Achern, Josef-Wurzler-Str. 7, 77855 Achern
  Öffnungszeiten: Samstag, Sonntag und Feiertage von 18 - 20 Uhr
- **Lahr,** Ortenau Lahr-Ettenheim, Klostenstraße 19, 77933 Lahr
  Öffnungszeiten: Samstag, Sonntag und Feiertage von 9 - 21 Uhr
- **Wolfach**, Notfallpraxis Ortenau Klinikum Wolfach, Oberwolfacher Straße 10, 77709 Wolfach
  Öffnungszeiten: Samstag, Sonntag und Feiertage von 11.30 - 13 Uhr

Akutelle Infos zu den Notfallpraxen sind auch auf der homepage https://www.kvbawue.de/buerger/notfallpraxen/ ersichtlich.
Für den zahnärztlichen Notfalldienst ist die KassenZahnärztliche Vereinigung (KZV) zuständig. Infos hierzu unter https://www.kzvbw.de/patienten/zahnarzt-notdienst/

Urlaub

Wir haben vom 14.08.2023 bis einschließlich 01.09.2023 wegen Urlaub geschlossen.

Vertretung:

Dr. Kern, Gengenbach	980 700
Dr. Schnepp, Zunsweier	0781-955 798 70
Dr. Diener/Schätzle, Gengenbach	43 03

sowie alle **anwesenden** Ärzte.

Ab Montag, den 04.09.2023 sind wir wieder für Sie da!
Ihr Team der Praxis Dr. Dreher

Ambulante Dienste

Dorfhelferin

Wir arbeiten für Familien im ländlichen Raum
- Wenn die Mutter krank ist,
- Wenn die Hausfrau in Kur ist,
- Wenn ein Kind geboren wird,
- Wenn aus anderen Gründen die Hausfrau und Mutter fehlt.

Melden Sie sich bei der Einsatzleiterin Fr. Barbara Armbruster, Zell a.H., Tel.: 07835/631284

Die Fachkräfte der Familienpflege leisten Hilfe für Familien in Notsituationen.

Wie schnell ist es passiert: Ein Elternteil wird krank und fällt aus, im privaten Umfeld fehlen helfende Hände und schon gerät das „System Familie“ in eine Schieflage. Erst recht, wenn es gilt, Kinder und Haushalt weiterhin bestmöglich zu versorgen. Situationen wie diese sind unsere Sache.

Wenn der haushaltsführende Teil, meistens die Mutter, wegen Krankheit, einer Kur oder eines Krankenhausaufenthaltes ausfällt und in der Familie mindestens ein Kind unter 12 Jahren lebt, sind wir zur Stelle! Die Voraussetzung dafür ist, dass Sie unsere Unterstützung bei Ihrer gesetzlichen Krankenkasse beantragen. Dafür brauchen Sie ein ärztliches Attest, welches die medizinische Indikation und den Stundenumfang festlegt.

Ihr Ansprechpartner für private Anzeigen:

ANB-Reiff Verlag, Marlener Straße 9, 77656 Offenburg
Telefon: 07 81 / 5 04-14 55, Telefax: 07 81 / 5 04-14 69
E-Mail: anb.anzeigen@reiff.de/www.anb-reiff.de
Anzeigenschluss: Dienstag, 16.00 Uhr

Zustellprobleme: Tel. 0781/504-5566, anb.zustellung@reiff.de

Aboservice: Tel. 0781/504-5566, anb.leserservice@reiff.de

Für gewerbliche Anzeigen und Beilagen:

Lorena Sperduto-Falk
Telefon: 0 7 81 / 5 04-14 54
Telefax: 07 81 / 5 04-14 69
E-Mail: lorena.sperduto-falk@reiff.de

Die Mitarbeiterinnen des Familienwerks Sölden sind durch ihre mehrjährige Ausbildung fachkundige „Familienwerkerinnen“. Sie verfügen über ein fundiertes Wissen und können in den Bereichen Pädagogik, Hauswirtschaft / Landwirtschaft und Pflege. In enger Absprache mit der Familie sorgen sie dafür, dass Sie und Ihre Familie sich auch in einer Notsituation begleitet und wertgeschätzt fühlen.

Gerne berate und unterstütze ich Sie bei allen Ihren Fragen rund um einen Einsatz in Ihrer Familie.

Ihre Ansprechpartnerin und Einsatzleitung für das Stationsgebiet Berghaupten
Barbara Armbruster
Tel.: 07835-631284| Mobil: 0176-17612796 |
barbara.armbruster@familienwerk-soelden.de
www.familienwerk-soelden.de

Deutsches Rotes Kreuz Gengenbach

Beratung und Auskunft im Sozialbereich:
0160/96351848 (Herr Litterst)

Sanitätsdienst:
Wir bitten alle Veranstalter, die einen Sanitätsdienst benötigen,sich mindestens vier Wochen vorher zu melden bei:M. Schulz 0175/7091804 ab 17.00 Uhr

Rathaus Aktuell

Aktuelle Öffnungszeiten im Rathaus
Die Gemeindeverwaltung im Rathaus ist für Ihre Anliegen zu folgenden Zeiten geöffnet:

Montag – Freitag	**8.00 bis 12.00 Uhr**
Nachmittags:	
Montag	**14.00 bis 16.00 Uhr**
Mittwoch	**16.00 bis 18.00 Uhr**

Außerhalb der Öffnungszeiten sind Termine nach Absprache jederzeit möglich.
Herr Bürgermeister Clever steht Ihnen sehr gerne auch außerhalb der Öffnungszeiten für persönliche Gespräche zur Verfügung. Bitte vereinbaren Sie hierfür telefonisch oder per E-Mail einen Termin bei Frau Kranz.

Wichtige Rufnummern

Notrufe:		**Störungsdienste:**		
Polizei	110	Wassermeister J. Lienhard	0172 / 7 677 450	
Feuerwehr / Rettungsdienst	112	Gas: badenova AG	0800 / 2 767 767	
Allg. ärztlicher Notfalldienst	116 117	Strom: E-Werk Mittelbaden	07821 / 28 00	
Kinderärztlicher Notfalldienst	116 117	Kabel-TV: Vodafone	0800 / 1 721 234	
Augenärztlicher Notfalldienst	116 117			
Zahnärztliche Notrufnummer	0761 / 120 120 00			
Giftnotruf (Uni-Klinik FR)	0761 / 19240	**Landratsamt Ortenaukreis**	0781 / 805-0	
Sozialstation St. Martin	98 05 40	**Gemeindeverwaltung Berghaupten (Rathaus):**	**07803 / 9677-0**	**Durchwahl**
		Bürgermeister	Philipp Clever	-20
Dorfhelferinnen (Einsatzleitung)	07835 / 631284	Assistenz des Bürgermeisters / Sekretariat	Christiane Kranz	-80
		Zentrale / Bürgerbüro, Einwohnermeldeamt, Passamt, Fundbüro, Amtsblatt	Jonas Azam	-30
Polizeiposten Gengenbach	96 62-0	Leiter Hauptamt, Grundbucheinsichtsstelle, Ratschreiber	Ralf Hertle	-40
		Vermietungen, Veranstaltungskalender	Melissa Göppert	-65
Verlässliche Grundschule (Michaela Grim)	0171 / 7518264	Hauptamt, Ferienprogramm, Rentenangelegenheiten	Annette Sommerfeld	-45
		Leiter Rechnungsamt,	Robert Vogt	-50
		stv. Leiterin Rechnungsamt	Katrin Oehler	-55
		Gemeindekasse	Lisa Wacker	-90
Grundschule Berghaupten	44 31	Archiv	Beate Schätzle	-60
Ziegelwaldschule (Hauptschule mit Werkrealschule) und Heinrich-Heine-Realschule Gengenbach	96 86-0	Bau- und Standesamt, Kinderbetreuung	Andrea Lienhard	-70
		Bauhofleiter	Hubert Bruder	0160 / 96316589
Marta-Schanzenbach-Gymnasium Gengenbach	93 88-0	Förster (Gemeindewald)	Peter Zink	0170 / 9002117
		Förster (Privatwald)	Martin Schnaitter	0162 / 2535708

Bürgerbüro geschlossen!

Das Bürgerbüro ist am Dienstag, den 22.08.2023 aus betrieblichen Gründen geschlossen! Anliegen, die das Bürgerbüro betreffen, können an diesm Tag leider nicht bearbeitet werden. Dafür bitten wir um Verständnis.
Auch die Telefonzentrale ist an diesem Tag nicht besetzt. Den gewünschten Mitarbeiter erreichen Sie unter der direkten Durchwahl. Diese finden Sie hier im Amtsblatt und auf der Homepage.

Glasfaser-Netzausbau der UGG in Berghaupten

Am 22. August 2023 wird die Firma Unsere Grüne Glasfaser (UGG) von 11.30 bis 18.30 Uhr nochmals mit einem Infostand am Rathausplatz für interessierte BürgerInnen vertreten sein. Interessenten müssen sich bis spätestens 31.08.2023 für einen Anschluss entscheiden.

„Grillen auf der Barack weiterhin verboten!

Am 27. Juli wurde vom Landratsamt Ortenaukreis die Allgemeinverfügung zur Sperrung von Grillstellen wegen Waldbrandgefahr widerrufen. Dies bezieht sich allerdings auf Grillstellen und Feuerplätze, die 100 Meter vom Wald entfernt sind.

In Absprache mit dem Forstamt wurde für die Barack entschieden, das Grill- und Feuerverbot weiterhin aufrecht zu erhalten, da der benötigte Abstand nicht gewährleistet ist. Die entsprechende Beschilderung vor Ort ist zu beachten! Wir bitten um Verständnis.“

Apothekennotdienst

Freitag, 18.08.2023:	
Rössle-Apotheke Hofweier Franckensteinstr. 30, 77749 Hohberg bei Offenburg (Hofweier)	Tel.: 07808 - 34 68 Fr. 08:30 bis Sa. 08:30 Uhr
Samstag, 19.08.2023:	
Stadt-Apotheke Gengenbach Hauptstr. 21, 77723 Gengenbach	Tel.: 07803 - 33 09 Sa. 08:30 bis So. 08:30 Uhr
Sonntag, 20.08.2023:	
Apotheke am Ebertplatz Ebertplatz 12, 77654 Offenburg (Oststadt)	Tel.: 0781 - 9 19 74 36 So. 08:30 bis Mo. 08:30 Uhr
Montag, 21.08.2023:	
Hilda-Apotheke Offenburg Hildastr. 69, 77654 Offenburg (Oststadt)	Tel.: 0781 - 3 88 38 Mo. 08:30 bis Di. 08:30 Uhr
Dienstag, 22.08.2023:	
Stadt-Apotheke Haslach Hauptstr. 26, 77716 Haslach im Kinzigtal	Tel.: 07832 - 22 91 Di. 08:30 bis Mi. 08:30 Uhr
Mittwoch, 23.08.2023:	
Weingarten-Apotheke beim Kulturforum Moltkestr. 50, 77654 Offenburg (Oststadt)	Tel.: 0781 - 3 77 17 Mi. 08:30 bis Do. 08:30 Uhr
Donnerstag, 24.08.2023:	
Kinzigtal-Apotheke Haslach Lindenstr. 5, 77716 Haslach im Kinzigtal	Tel.: 07832 - 34 29 Do. 08:30 bis Fr. 08:30 Uhr
Freitag, 25.08.2023:	
Einhorn-Apotheke Caunes Hauptstr. 88, 77652 Offenburg (Innenstadt)	Tel.: 0781 - 7 73 37 Fr. 08:30 bis Sa. 08:30 Uhr

Verkehrsbehinderungen im Gewerbegebiet wegen Breitbandverlegung!

Wegen den Tiefbauarbeiten zur Verlegung von Glasfaserkabeln kommt es im gesamten Gewerbegebiet „Röschbünd“ im **Zeitraum vom 24.07. bis 27.10.2023** zu Behinderungen (halbseitige Sperrung) durch eine Wanderbaustelle.
Für die mit der Maßnahme verbundenen Einschränkungen und Behinderungen bitten wir alle Verkehrsteilnehmer um Verständnis – herzlichen Dank!

Öffnungszeiten der Grünschnittdeponie über die Sommer-, Herbstsaison 2023

Die Öffnungszeiten für die Anfuhr von Grünabfällen auf der Deponie „Oberer Grün“ vom 01.03.2023 bis 29.11.2023:

Mittwochs, 16:00 bis 18:00 Uhr
Samstags, 13:30 bis 16:30 Uhr

Auf dem gesamten Gelände der Grünschnittannahme sind die Anweisungen der Platzwarte zu befolgen.

Es wird ausdrücklich darauf hingewiesen, dass nur **fremdstofffreie** Grünabfälle aus privaten Gengenbacher Haushalten und der Gemeinde Berghaupten angenommen werden.
Wir bitten die Bürgerinnen und Bürger um Verständnis, **dass außerhalb** der Öffnungszeiten keine Annahme stattfinden kann.
Die Durchfahrt durchs Betriebsgelände vom Baubetriebshof Gengenbach ist nicht möglich.

Eine ordnungsgemäße Anfuhr und Abladung von Grünabfällen danken Ihnen nicht nur die Mitarbeiter vom Baubetriebshof, sondern auch die Bürgerinnen und Bürger.
Für weitere Auskünfte und Informationen steht der Baubetriebshof der Stadt Gengenbach, Tel. 07803/930-208, E-Mail: rinderle-stefan@stadt-gengenbach.de oder das Landratsamt Ortenaukreis, Eigenbetrieb Abfallwirtschaft, Tel.: 0781/805-9600, E-Mail: abfallwirtschaft@ortenaukreis.de gerne zur Verfügung.

Werbeaktion vom NABU Baden-Württemberg

Die Gemeindeverwaltung informiert Sie darüber, dass der NABU (Naturschutzbund Deutschland) Landesverband Baden-Württemberg e.V. seit dem 14. August 2023 von Haus zu Haus geht, um in unserer Gemeinde neue Mitglieder zu werben.
Vom NABU beauftragte Studierende werden ab diesem Zeitpunkt in den nächsten vier bis sechs Wochen unterwegs sein, um Unterstützerinnen und Unterstützer für den NABU zu gewinnen. Der NABU ist nach eigenen Angaben ein gemeinnütziger Verein, der seine Arbeit für Natur und Umwelt zum großen Teil aus Mitgliedsbeiträgen finanziert.
Bei dieser Aktion handelt es sich um Informationen über die NABU-Arbeit und Werbung von Fördermitgliedern. Es wird kein Bargeld angenommen.

Sollten Sie Fragen zu dieser Aktion haben, können Sie sich direkt an die NABU wenden.

Die Kontaktadresse ist:
NABU Baden-Württemberg, Tübinger Str. 15, 70178 Stuttgart
Tel.: 0711-96672-0
E-Mail: Mitgliederservice@NABU-BW.de

Grundsätzlich unterstützt die Gemeinde Berghaupten die Arbeit der gemeinnützigen Naturschutzverbände. Es steht Ihnen jedoch selbstverständlich frei, das Angebot oder eine entsprechende Beratung abzulehnen.

Zahlungstermine

Mitteilung für unsere Steuerzahler/innen - Grundsteuer & Gewerbesteuer

Hiermit möchten wir die Einwohner / Einwohnerinnen, die uns **keine** Einzugsermächtigung (SEPA-Lastschriftmandat) erteilt haben, auf den Fälligkeitstermin **15.08.2023** für die Grund- und Gewerbesteuer hinweisen.

Unsere Bankverbindungen:

Sparkasse Kinzigtal
IBAN: DE06 6645 1548 0018 0105 54
BIC: SOLADES1HAL

Volksbank Lahr eG
IBAN: DE 41 6829 0000 0038 0037 04
BIC: GENODE61LAH

Fundsachen

Kaputzenjacke, Farbe: weinrot/beere

Müllabfuhr

Donnerstag, 24.08.2023 schwarze Tonne

Die Gemeinde gratuliert

04.09.2023 Johanna Oberle, Lindenstraße 31 — 92 Jahre

Polizeipräsidium Offenburg

Tipp der Polizei: Mit Helm? Aber sicher!
Die Folgen von Verkehrsunfällen beim Radfahren sind häufig schwerwiegend. Machen Sie keine Experimente! Mit einem richtig angepassten Fahrradhelm lassen sich Kopfverletzungen vermeiden oder mildern. Unser Gehirn ist das wertvollste, was wir haben - schützen wir es!
Infos: www.gib-acht-im-verkehr.de

Einbruchschutzberatung - nicht vergessen:
Wir bieten Ihnen eine kostenlose Einbruchschutzberatung zuhause an.
Polizeipräsidium Offenburg, Referat Prävention,
0781 / 21-4515 oder 07222 / 761-405 oder 0781 / 21-1041
E-Mail: offenburg.pp.praevention@polizei.bwl.de

Aus der Kindertagesstätte

St.GEORG
Kath. Kindertagesstätte Berghaupten

Die **Wellenbiker Kinzigtal** um Frank Grim
haben auch in diesem Jahr
ihren Gewinn vom Stadtradeln
den Kindern der Kita St. Georg
weitergegeben.
Mit dem Erlös gab es letzte Woche
zur Freude aller Kinder
jede Menge Eis.
Herzlichen Dank sagen,
die Kinder und Erzieher der Kita.

E. Lehmann

Sprechtage

Informations-, Beratungs- und Beschwerdestelle (IBB) für psychisch erkrankte Menschen und deren Angehörige

IBB Ortenau: Beratung bei psychischen Erkrankungen

Die Beratungsstellen der Informations-, Beratungs- und Beschwerdestelle für psychisch kranke Menschen und Angehörige (IBB) sind per E-Mail und Telefon erreichbar, sowie einmal im Monat in Präsenz zur offenen Sprechstunde.

Das IBB-Team setzt sich aus Angehörigen mit großem Erfahrungsschatz, Psychiatrie-Erfahrenen, davon eine Genesungsbegleiterin, einer Fachkraft aus dem sozialpsychiatrischen Bereich sowie einer Patientenfürsorgesprecherin zusammen.
Sie arbeiten unabhängig, ergebnisoffen und unterliegen der Schweigepflicht.

Im Ortenaukreis gibt es fünf Standorte, die frei wählbar sind. Mehr Information zu den einzelnen Beratungsstellen gibt es unter www.ortenaukreis.de.

Die Kontaktdaten für Offenburg sind:
- ibb.offenburg@ortenaukreis.de, Telefon 0152-56828303

Für einen Rückruf ist es wichtig, Namen und Telefonnummer deutlich zu hinterlassen.
Die Sprechstunde ist jeden vierten Mittwoch im Monat von 14 bis 16 Uhr in den Räumen der AWO, Hauptstraße 58, 77652 Offenburg.
Eine Anmeldung ist nicht erforderlich.

Die nächste Sprechstunde ist am 23. August 2023.

Deutsche Rentenversicherung

Außenstelle Offenburg: Okenstr. 27, 77652 OffenburgTel. 0781 / 63915-0, Fax: 0781 / 63915-20

montags bis mittwochs von 8 bis 12 Uhr und von 13 bis 16 Uhr
donnerstags von 8 bis 12 Uhr und von 13 bis 18 Uhr
freitags von 8 bis 12 Uhr

Sie erreichen die Deutsche Rentenversicherung telefonisch und können auf diesem Wege Auskünfte und Beratungen erhalten. Eine telefonische Beratung ist bei der Deutsche Rentenversicherung am kostenfreien Service-Telefon unter der Telefonnummer 0800 1000 4800 möglich.

INFOBEST Kehl/Strasbourg

Telefonisch wieder erreichbar

Die INFOBEST Kehl/Strasbourg ist weiterhin für den Publikumsverkehr bis auf Weiteres geschlossen. Termine werden nur nach vorheriger Vereinbarung vergeben! .
Telefonische Anfragen werden in dieser Zeit dennoch entgegengenommen. Die telefonische Beratung findet zu folgenden Zeiten statt:

Montag	**13 - 16h**
Dienstag und Mittwoch	**10 - 12h und 14 - 16h**
Donnerstag	**10 - 12h und 14 - 17h**

Freitags ist der telefonische Empfang geschlossen.

Das Team der INFOBEST Kehl/Strasbourg hält den Beratungsservice zusätzlich über E-Mail aufrecht.
Zudem steht Ihnen das umfassende Informationsangebot unter www.infobest.eu weiterhin online zur Verfügung.
Wir bitten um Ihr Verständnis und werden Sie über die weitere Entwicklung entsprechend informieren.
INFOBEST Kehl/StrasbourgRehfusplatz 1177694 Kehl
Tel. D: 07851/ 94790Tél. F: 03 88 76 68 98
E-Mail: kehl-strasbourg@infobest.eu

Vereine und Organisationen

Bürgerliche Fördergemeinschaft zur Erhaltung der Bergwerksanlage in Berghaupten e.V.

Weitere Arbeiten an der Bergwerksanlage am Samstag, den 19.08.2023
Vielen Dank an alle Helfer die am Samstag, den 12.08.2023 mitgeholfen haben! Für die weitere Freilegung treffen wir uns morgen wieder ab 09:00 Uhr. Die Dornen, Hecken und allerlei anderen Bewuchs, Sträucher und Unkraut können nicht mit schwerem Gerät (z.B. Bagger), sondern nur von Hand entfernt werden. Wir freuen uns auch über kurzentschlossene Helfer.

Bitte meldet euch bei Wieland Mathis, 0151 11716693.
Solides Schuhwerk, wie Wanderschuhe oder Gummistiefel und Handschuhe sind empfehlenswert. Als Werkzeug werden Hacken und Astscheren sowie Motorsensen benötigt.

Wir freuen uns auf eure Unterstützung, vielen Dank.

Die Vorstandschaft

Bogenschützen Berghaupten

Jedermannschießen am 10. September 2023

Auch in diesem Jahr findet wieder unser alljährliches Jedermannschießen statt. Wir freuen uns über Ihren Besuch!

FEUERWEHR BERGHAUPTEN

Samstag, den 19. August 2023
16:00 Uhr Sonderprobe Flächenbrand // Pump and Roll
Teilnehmer: alle aktive Kameraden

Freitag, den 25. August 2023
19:30 Uhr Abteilungsbesprechung der Alterskameraden im Feuerwehrgerätehaus mit gemütlichem Beisammensein

Sportverein 1946 Berghaupten e.V.

Fußballsport:
Spielverlegungen sind kurzfristig möglich. Der aktuelle Vereinsspielplan (Jugend und Senioren) steht auf der Startseite unserer Homepage: **www.sv-berghaupten.de**

Mannschaft	Tag	Datum	Zeit	Heim	Gast
B-Junioren	Sa	19.08.2023	11:00	SV Hausach	SG Vorderes Kinzigtal
Herren	So	20.08.2023	15:00	SV Nesselried	SV Berghaupten
Herren	**Sa**	**26.08.2023**	**15:00**	**FC Wolfach 2**	**SV Berghaupten 2**
Herren	**Sa**	**26.08.2023**	**17:00**	**FC Wolfach**	**SV Berghaupten**
B-Junioren	Sa	26.08.2023	18:00	SC Lahr	SG Vorderes Kinzigtal

Ski-Club Berghaupten e.V.

Nordic Walking Treff - montags 19.00 Uhr
Treffpunkt und Start am Ski-Club Haus, Bellenwaldstraße 30, Berghaupten. Neueinsteiger und Gäste sind immer herzlich willkommen. Bitte bringt eigene Nordic Walking Stöcke mit. An Feiertagen laufen wir nicht. Kontakt Alisia Ritter, Nadja Aderneuer.

Auswärts Nordic Walking zur Kornebene
Montag, 21.08.2023, 18.30 Uhr
Treffpunkt und Start am Wanderparkplatz Haigerach. Unsere Runde geht zur Kornebene und auf anderem Weg wieder zurück. Kurze Pause/Einkehr am Naturfreundehaus Kornebene.

Aerobic mit Hanna - Dienstag, 22. August
19.00 Uhr am Ski-Club Haus. Mitzubringen sind eine Matte und Getränk. Nächste Termine: 12.09. und 19.09.

Tennisplatz Nutzung für Gäste und Urlauber
Auch Nicht-Mitglieder können unsere Tennisanlage nutzen. Je Gastspieler erheben wir eine Nutzungs-Gebühr von 5 Euro pro Stunde für die Platznutzung. Zahlung fällig bei Schlüsselübergabe. Wir erwarten die Nutzung unserer Tennisplätze mit geeignetem Schuhwerk. Tennis Ausrüstung muss selbst mitgebracht werden. Eine Einweisung erfolgt vor Ort. Bitte wenden Sie sich an Siggi Gmeiner 0170/4437528.

Alle Termine auf unserer Homepage
www.skiclub-berghaupten.de
Ski-Club Berghaupten e.V. Bellenwaldstr. 30,
77791 Berghaupten

TTC Berghaupten

Liebe Tischtennisfreunde!

Es geht bald wieder los.
Nächste Woche, Freitag der 25.08. beginnt für jung und alt wieder das Training.
Neulinge sind herzlich willkommen.

Die Vorstandschaft sowie das Trainerteam freut sich auf rege Beteiligung.

Berg- und Wanderfreunde Schwaibach

10. September 44. Paulischanz-Fest
ab 10 Uhr in Schwaibach-Bergach. Wir brauchen wieder tatkräftige Unterstützung von euch.
Festaufbau: Samstag, 9.9.2023 ab 9.00 Uhr
Festabbau: Montag, 11.9.2023 ab 14.00 Uhr
Helfer für Auf- und Abbau sowie für das Fest (es gibt 2 Schichten) melden sich bitte bald bei Oliver Fischer, 07803-8390654; 0176-12912735 oder fischer.bwf@web.de
Wir bitten auch um Kuchenspenden (bitte keine Kuchen, die gekühlt werden müssen)

Vorschau: 22. - 24. September
Hochtour in den Alpen
mit Manuel Vetter, Tel: 0170-30 74 789 und
Larissa Doll, Tel: 0157-77 53 35 61

Senioren PLUS e.V.

Wir sind ein gemeinnütziger Verein für Senioren, der pflegende Angehörige entlastet und kostenfrei bei allen Seniorenfragen berät, informiert und unterstützt. Die Seniorenhilfe Plus e.V. ist weiterhin für Sie da. Sie erreichen uns am besten per E-Mail: kontakt@shp-gengenbach.de oder telefonisch unter 07803-9214661. Die Sprechstunden finden **dienstags von 16.00 bis 18.00** Uhr und **donnerstags von 10.00 bis 12.00 Uhr** statt. Wir bitten Sie darum, im Vorfeld einen Termin zu vereinbaren. Selbstverständlich können wir auch außerhalb der Sprechstunden einen persönlichen Termin mit Ihnen vereinbaren. Rufen Sie uns an.

Sie haben Interesse an „Essen auf Rädern"? Dann nehmen Sie mit uns Kontakt auf. Wir senden Ihnen gerne den aktuellen Speiseplan zu. Ihr Ansprechpartner ist erreichbar unter Telefon 07803 93470 oder über info@sk-kinzigtal.de.

Yoga im Sitzen – Sommerpause bis September Bitte beachten: Yoga auf dem Stuhl findet am Freitag, 18.08. zum letzten Mal vor der Sommerpause von 10.15 - 11.15 Uhr in der Seniorenhilfe Plus e.V. statt. Der nächste Termin ist dann wieder nach den Sommerferien am 15.09.2023. Die Teilnahmegebühr beträgt 9,00 € und wird direkt vor Ort mit Frau Möschle abge-

rechnet. Aus organisatorischen Gründen bitten wir um Anmeldung, telefonisch unter 07803/9214661 oder per E-Mail: kontakt@shp-gengenbach.de.

Gedächtnistraining – Sommerpause bis September
Der nächste Termin findet Ende September statt und wird rechtzeitig bekannt gegeben.

Herzliche Einladung zum Strick-, Stick- und Häkelnachmittag
Der nächste kreative Nachmittag findet statt am **31.08.2023 ab 14.30 Uhr**, in den Räumen der Seniorenhilfe Plus e.V. Grabenstraße 21, 77723 Gengenbach.
Der Kostenbeitrag beträgt pro Person und Besuch 3,00 Euro.

Besuchen Sie uns auch im Internet. Hier finden Sie alle Termine und Infos immer aktuell: www.seniorenhilfe.plus

Kirchliche Mitteilungen

Pfarrgemeinde St. Georg Berghaupten

www.kath-vorderes-kinzigtal.de

Röm. Kath. Kirchengemeinde Vorderes Kinzigtal St. Pirmin, Benedikt-von-Nursia-Str. 1, 77723 Gengenbach
Tel: 07803/2274 – email: gengenbach@kathvk.de
www.kathvk.de
www.facebook.com/SEVorderesKinzigtal
www.instagram.com/stpirmin

Pfarrgemeinde St. Georg BerghauptenBitte wenden Sie sich an das Pfarrbüro in Gengenbach
email: gengenbach@kathvk.de, Tel: 07803/2274

Öffnungszeiten des Pfarrbüros:
Dienstag, Mittwoch, Donnerstag 10.30 Uhr – 12.00 Uhr,
Mittwoch 15.00 Uhr – 16.30 Uhr
Telefonisch ist das Pfarrbüro Gengenbach zu folgenden Zeiten erreichbar:
Montag – Freitag: 08.30 Uhr – 12.30 Uhr
Dienstag – Donnerstag: 14.00 Uhr - 16.30 Uhr

Pfarrer Erwin Schmidt, Tel. 07803 2274
E-Mail: erwin.schmidt@kathvk.de

Kaplan P. Josef Mandy, Tel. 07803 966 962 1
E-Mail: josef.mandy@kathvk.de

Roland Rettenmaier, Kooperator,
Tel. 0781 321 73 oder 07803 805 1140
E-Mail: roland.rettenmaier@kathvk.de

Sonja Schelbert, Pastoralreferentin, Tel. 07803 966 962 6
E-Mail: sonja.schelbert@kathvk.de

Achim Schell, Gemeindereferent, Tel. 07803 601 227
E-Mail: achim.schell@kathvk.de

Brigitte Stertz, Gemeindereferentin, Tel. 07803 966 962 4
E-Mail: brigitte.stertz@kathvk.de

Pastoralassistentin, Rebecca Koprivová,
Tel. 07803 966 96 22
E-Mail: rebecca.koprivova@kathvk.de

Notfalltelefon: 0151 10064136
ausschließlich für besonders dringende seelsorgerliche Notfälle

Gottesdienstordnung vom
19 August 2023 bis 27 August 2023

Sonntagvorabend, 19. August
- 20. Sonntag im Jahreskreis

17.30	Beichte, St. Marien Gengenbach
18.30	Eucharistiefeier, St. Georg Berghaupten
18.30	Wort-Gottes-Feier, St. Martin Gengenbach

Sonntag, 20. August

9.00	Eucharistiefeier, St. Bartholomäus Ortenberg
10.30	Eucharistiefeier, Hl. Dreifaltigkeit Ohlsbach
10.30	Eucharistiefeier, St. Marien Gengenbach
19.00	Orgelkonzert zum Kräuterbüscheltag , St. Marien Gengenbach Wiederholung des Konzertes vom 15. August
20.00	Rosenkranzgebet, Heiligenreute Berghaupten

Donnerstag, 24. August -
Hl. Bartholomäus

18.00	Rosenkranzgebet, St. Georg Berghaupten
18.30	Eucharistiefeier, St. Georg Berghaupten, Seelenamt für Hermann Armbruster

Sonntagvorabend, 26. August -
21. Sonntag im Jahreskreis

17.30	Beichte, St. Marien Gengenbach
18.30	Eucharistiefeier, St. Georg Berghaupten
18.30	Eucharistiefeier, St. Martin Gengenbach

Sonntag, 27. August

9.00	Eucharistiefeier, St. Bartholomäus Ortenberg
9.45	Eucharistiefeier, Heimkirche Fußbach
10.30	Eucharistiefeier, Hl. Dreifaltigkeit Ohlsbach
10.30	Eucharistiefeier, St. Marien Gengenbach
11.45	Taufe, Hl. Dreifaltigkeit Ohlsbach, von Jan Sikora u. Tim Baumann
20.00	Rosenkranzgebet, Heiligenreute Berghaupten

Aus dem Leben der Kirchengemeinde

Vorschau: Senioren unserer Kirchengemeinde
Mittwoch, 13. September, gemeinsamer Nachmittag der Seniorinnen und Senioren unserer Kirchengemeinde im Gemeindehaus St. Marien in Gengenbach.

Telefonseelsorge
Sie können gut zuhören, haben Geduld und die Gabe der Selbstreflexion? Möchten Sie damit anderen Menschen helfen? Dann machen Sie mit im Team der Telefonseelsorge!
Wir bieten Ihnen eine umfassende Ausbildung für Ihren ehrenamtlichen Dienst:
22 Dienstagabende und 5 Wochenenden, an denen Sie selbst in der Gruppe erfahren dürfen, zu Gesprächsführung und dem

Umgang mit krisenhaften Situationen geschult werden und den Rahmen der Telefonseelsorge kennenlernen. Auch nach der Ausbildung wird dieser Dienst durch Supervision, Fortbildungen, Einzelgespräche und Gemeinschaftserfahrungen unterstützt.
Was kommt auf Sie zu? Sie werden Menschen begegnen, die mutlos sind, traurig, allein, wütend, ratlos. Diese begleiten Sie ein Gespräch oder einen Chat lang und stärken sie. Anonym, vertraulich und niederschwellig. Melden Sie sich gerne unter Tel. 0781 / 22758 (bis Anfang November 23) oder laden Sie sich die Infobroschüre und den Bewerbungsbogen von der Homepage herunter: www.ts-ortenau.de

Pfarrblatt unserer Kirchengemeinde: Redaktionsschluss
Das nächste Pfarrblatt erscheint am 02. September und geht bis zum 01. Oktober 2023. Redaktionsschluss ist Montag, 21. August. Wir bitten die Verantwortlichen unserer Gruppen und Kreise ihre Termine und Informationen rechtzeitig an das Pfarrbüro Gengenbach Tel. 07803/2274 oder Email gengenbach@kathvk.de weiterzuleiten.

Lust, Teil des Erlebnisgottesdienstes zu sein?
Wir suchen für die neue Staffel ab Herbst 2023 Helferinnen und Helfer. Der Gottesdienst lebt von der Gemeinschaft! Solch ein Gottesdienst wäre alleine nicht umsetzbar und Bedarf viele Helfer. Das Team des Erlebnisgottesdienstes freut sich immer über helfende Hände und jede*r der helfen möchte, darf sich mit seinem Talent einbringen. Gerade für folgende Bereiche sind wir auf der Suche: Bewirtungsgruppe, Begrüßungsteam und Katecheten für die Kleingruppen. Nähere Informationen finden Sie auf www.kathvk.de.

EVANGELISCHE
KIRCHENGEMEINDE
GENGENBACH

Grimmelshausenstraße 5,
Tel. 07803/4236, Fax 07803/600110
E-Mail: Ev.Kirche.Gengenbach@kbz.ekiba.de
http://www.evangengenbach.de

Bürozeiten:
Montag - Freitag von 9.00 bis 11.30 Uhr
Sprechzeiten: Pfrin. Deborah Martiny und Pfr. Moritz Martiny stehen für Gespräche zur Verfügung; auf Wunsch können Sie gern einen Termin vereinbaren.

Während der Sommerferien ist das Pfarramt unregelmäßig besetzt. Pfarrehepaar Martiny hat vom 12.08. bis 28.8. dienstfrei. Wer in dringenden seelsorgerlichen Fällen zuständig ist, entnehmen Sie bitte dem Anrufbeantworter.

Sonntag, 20.08.2023
10.00 Uhr **Gottesdienst** (Dekan i. R. Gasse)

Mittwoch, 23.08.2023
9.30 Uhr Ökum. Krabbelgruppe Blumenkinder im Hermann-Maas-Gemeindezentrum

Donnerstag, 24.08.2023
15.00 Uhr Café Welcome des Familien- und Seniorenbüros im Hermann-Maas- Gemeindezentrum (bis 16.30 Uhr)

Sonntag, 27.08.2023
10.00 Uhr **Gottesdienst** (Dekan i. R. Gasse)

"**EIN.LADEN - Kirche am Markt**" (Victor-Kretz-Str. 7)
Öffnungszeiten: Montag – Freitag: 14.00 Uhr bis 17.00 Uhr
Samstag: 09.00 Uhr bis 12.00 Uhr

Angebote im Haus La Verna,
Spoleto e.V.

So. 20.08.2023
09.30 Uhr **Eucharistiefeier** in der Assisi-Kapelle

Di. 22.08.2023
17.30 Uhr **Anbetung** und anschließend um 18.30 Uhr Gottesdienst in der Assisi-Kapelle

Do. 24.08.2023
9.00 Uhr **Eucharistiefeier** in der Assisi-Kapelle

Auskunft: Haus La Verna, Spoleto e.V.,
Auf dem Abtsberg 4a,
77723 Gengenbach,
Tel: 07803 / 601 445,
E-Mail: info@spoleto-gengenbach.de,
Internet: www.spoleto-gengenbach.de

Verschiedenes

Mediathek Gengenbach
www.stadt-gengenbach.de

Adresse und Öffnungszeiten
Brückenhäuserstr. 26a
77723 Gengenbach
Tel: 07803 930-148

Öffnungszeiten

Montag	14.00 - 16.00 Uhr
Dienstag	14.00 - 18.00 Uhr
Mittwoch	10.00 - 12.00 u. 14.00 - 16.00 Uhr
Donnerstag	14.00 - 16.00 Uhr
Freitag	13.00 - 18.00 Uhr

Homepage: https://mt-gengenbach.lmscloud.net

Sozialversicherung für Landwirtschaft, Forsten und Gartenbau

Neu: Erste-Hilfe-Kurse mit Inhalten zum Selbstschutz

Zu den bewährten herkömmlichen Erste-Hilfe-Kursen ist ein weiteres Schulungsprogramm hinzugekommen: Das Bundesamt für Bevölkerungsschutz und Katastrophenhilfe fördert nun auch die Ausbildung in Erster Hilfe mit Selbstschutzinhalten.

Das neue Programm ist zunächst auf fünf Jahre befristet. Es soll die notwendigen Erste-Hilfe-Ausbildungen nicht ersetzen, sondern um das Thema Selbstschutz sinnvoll ergänzen. Das Deutsche Rote Kreuz, die Johanniter-Unfall-Hilfe, der Arbeiter-Samariter-Bund, der Malteser Hilfsdienst und die Deutsche Lebens-Rettungs-Gesellschaft e.V. sind die ausführenden Partner des Bundesamtes. Das Programm sieht acht Module für unterschiedliche Zielgruppen vor. Ein Modul beinhaltet zwischen zwei und sechs Unterrichtseinheiten mit je 45 Minuten.

Ratsam für Führungskräfte
Für Betriebe ist besonders das Modul 7 (Förderung Selbstschutz in Unternehmen, Behörden, Institutionen) relevant. Die Zielgruppen sind Unternehmer, Führungskräfte und Entscheidungsträger in Unternehmen. Inhaltlich geht es um die persönliche Notfallvorsorge für einen selbst und sein Umfeld sowie um die grundsätzlichen Reaktionen auf außergewöhnliche Notlagen.

Selbstschutz bei der Pflege
Ein weiteres Modul bezieht sich auf die Selbsthilfe für Pflegende. Gerade im landwirtschaftlichen Bereich ist die Pflege von Angehörigen im häuslichen Umfeld üblich. Hier liegt ein weiterer Schwerpunkt in der Vermittlung, wie man in einer außergewöhnlichen Notlage Hilfebedürftige mit Pflegebedarf betreut.

Kurse kostenfrei
Kursgebühren werden nicht erhoben, da diese vom Bund an die ausbildenden Stellen je ausgebildeter Person und Unterrichtseinheit pauschal abgegolten werden. Fragen zu den Kursen beantworten die örtlichen Hilfsorganisationen. Weitere Informationen zu den Schulungsmodulen gibt das Bundesamt für Bevölkerungsschutz und Katastrophenhilfe auf seiner Internetseite www.bbk.bund.de unter Eingabe des Suchbegriffs EHSH. Dort sind auch die Kontaktmöglichkeiten zu den teilnehmenden Organisationen zu finden.

Flohmarkt – Rund ums Kind in Ortenberg

Am Sonntag, den 08. Oktober 2023, findet der Flohmarkt der Kindertagesstätte in Ortenberg statt.
Gut erhaltene Kleidung, schönes Spielzeug, Bücher und vieles mehr können hier von 13 bis 15 Uhr ergattert werden (Schwangeren wird ein früherer Eintritt gewährt).
Für das leibliche Wohl wird auch gesorgt. Tische können ab sofort unter flohmarkt.kitaortenberg@gmail.com reserviert werden.
Die Tischgebühr beträgt 15 Euro.
Wir freuen uns auf euch.

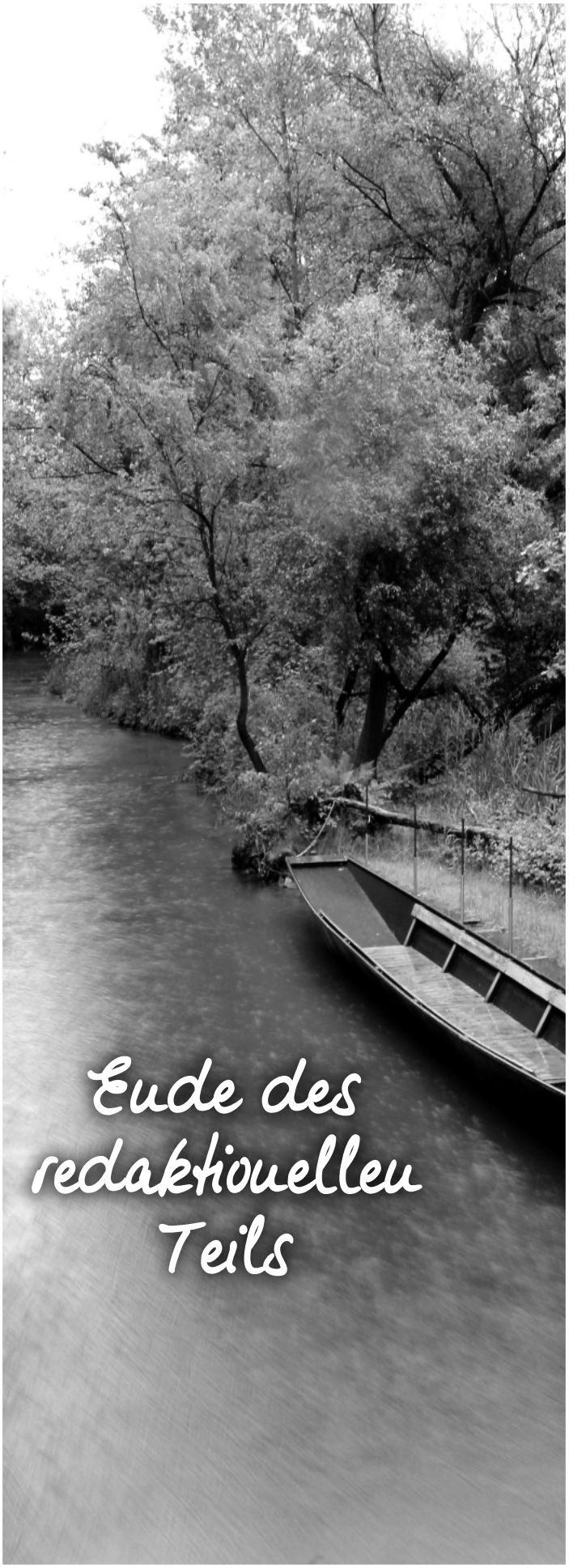

IM ALTER
– gut versorgt

Foto: shutterstock.com/cherries

VICTUM 24
Pflege – 24h & Zuhause

Pflege – 24 h & Zuhause

- liebevolle Pflege und Betreuung im vertrauten Zuhause
- kostenlose und unverbindliche Beratung

Wir sind immer für Sie da!

Raphael Jäger · 77656 Offenburg
Tel. 07 81 . 93 999 390
r.jaeger@victum24.de
www.victum24.de

serva vitam!
zuhause rundum versorgt

Wir versorgen Sie da, wo Sie am liebsten sind: Zuhause

Matthias Ludäscher
Mozartstraße 15
77746 Schutterwald

www.servavitam.de
Telefon: 0781 - 63 100 152
info@servavitam.de

Orthopädie
stinus
www.stinus-orthopaedie.de
Stinus Orthopädie GmbH, Ratskellerstaße 2, 77855 Achern
Achern | Bühl | Gengenbach | Gernsbach | Kehl | Offenburg | Schramberg

www.bauhaus.info
BAUHAUS®
Wenn's gut werden muss.

BAUHAUS
Max-Planck-Str. 2, 77656 Offenburg
BAUHAUS Gesellschaft für Bau- und Hausbedarf mbH KG Süd,
Sitz: Basler Str. 98, 79115 Freiburg

Gastfamilie statt Pflegeheim

- Wenn Sie Zeit und ein freies Zimmer haben
- Wenn Sie gerne einen älteren Menschen bei sich zu Hause, auf Dauer oder vorrübergehend, aufnehmen wollen
- Wenn Sie Erfahrung in der Pflege haben oder diese machen möchten

Werden Sie Gastfamilie!
Wir unterstützen Sie fachlich und finanziell
Herbstzeit gGmbH
Tel. 0781-127 865 100 · www.herbstzeit-bwf.de
Einzugsgebiete: Ortenaukreis, Landkreis Emmendingen

Werden Sie Gastfamilie!

Stellenmarkt ....

Mitarbeiter/innen (m/w/d) gesucht!

Wir suchen ab sofort oder später in Voll- oder Teilzeit:

- **Alltagsbegleitung,**
- **Praxisanleiter/in Pflege** sowie
- **Altenpflegehelfer/in.**

Weitere Informationen hierzu finden Sie auf unserer Website unter www.haus-bethanien-gengenbach.de.

Interesse? Dann bitte Bewerbung an das Wohn- und Pflegeheim Haus Bethanien ▪ Auf dem Abtsberg 4 ▪ 77723 Gengenbach Ansprechpartnerin Heimleitung U. Roth ▪ Telefon 07803 93 96-114

Cleanix
Reinigungsdienstleistungen

Reinigungskraft m/w/d gesucht (Minijob)

Unterhaltsreinigung

Raum Renchen, Appenweier 8 bis 9 Stunden pro Woche

Interesse: 0781-93 22 33 26

Für Rückfragen stehen wir gern zur Verfügung.

Hauptstr. 69, 77652 Offenburg,
lips@cleanix-reinigung.de

Mittelbadische Presse

Mein Name ist Rüdiger Rüber, ich bin seit 2011 Leiter der Sportredaktion der Mittelbadischen Presse, die die Regional- und Lokalsport-Seiten für das Offenburger Tageblatt (inclusive Kinzigtal-Ausgabe), den Lahrer Anzeiger, die Acher-Rench-Zeitung und Kehler Zeitung produziert. Meine Kollegen und ich stehen für aktuellen und engagierten Sport-Journalismus mit Hintergrund-Infos und -Geschichten aus der Region. Dabei setzen wir neben der Zeitung auf unsere Online-Plattformen fussball.bo.de und handball.bo.de sowie unsere Social-Media-Kanäle, um Ihnen den Sport in der Region umfassend, schnell und informativ zu präsentieren.

Ich brauche Ihre Unterstützung als:

SPORTREDAKTEUR FÜR DEN REGIONALSPORT (M/W/D)

für eine langfristige Zusammenarbeit.
Es erwartet Sie eine Festanstellung bei der Mittelbadische Presse Redaktion GmbH.

Weil Qualitäts-Journalismus wichtiger denn je ist, investieren wir in unsere Redaktionen von Kehl bis ins Kinzigtal, von Offenburg bis Achern und Oberkirch sowie in unsere Online-Plattformen.

IHR AUFGABENGEBIET

Als Sportredakteur sollen Sie die regionale Sportszene kompetent, kreativ und vielseitig in Print und Online aufarbeiten und darstellen. Sie sollen eigenständig aber auch teamorientiert arbeiten.

WIR BIETEN IHNEN

- eine verantwortungsvolle Stelle mit vielen Gestaltungsmöglichkeiten und konzeptionellen Freiräumen
- das inspirierende Umfeld eines modernen Medienhauses mit den Plattformen Print, Online, Video und Radio
- eine leistungsgerechte Vergütung und entsprechende Rahmenbedingungen

IHRE QUALIFIKATIONEN

- Sie haben eine journalistische Grundausbildung, können Texte verfassen, haben eine Online-Affinität und auch technisches Verständnis
- Sie haben ein Gespür für Sport-Themen und die Fähigkeit, auch komplexe Zusammenhänge verständlich dazustellen
- Sie sind bereit, am Wochenende zu arbeiten und Termine wahrzunehmen
- Sie haben eine crossmediale Denk- und Arbeitsweise
- Sie haben ein hohes Maß an Eigeninitiative und den Wunsch, Verantwortung zu übernehmen
- Sie besitzen einen Führerschein der Klasse B

INTERESSIERT?

Dann senden Sie uns bitte Ihre vollständigen Bewerbungsunterlagen zu mit Angabe Ihres Einstiegstermins unter **karriere.reiff.de** oder an:
reiff medien | Personalabteilung | Marlener Str. 9 | 77656 Offenburg

Stellenmarkt ....

Mittelbadische Presse
ZUSTELLSERVICE

Du bist mindestens 13 Jahre alt und suchst einen

NEBEN-JOB?

Wir suchen dich als Zusteller/-in
für die **Verteilung unserer Nachrichtenblätter.**

www.zusteller-ortenau.de

Schneller bewerben über **WhatsApp:**
01 72 / 74 12 118

Lust auf eine Kaffeepause

COFFEE SERVICE ASB VENDING

Wir suchen
AUTOMATEN-TECHNIKER/IN
(M/W/D)

Wir garantieren
- Vielfältige Tätigkeit
- Sicheren Arbeitsplatz
- Firmenfahrzeug
- Attraktive Vergütung

Bewirb Dich jetzt!

ASB Vending GmbH
Eisenbahnstraße 1b
77756 Hausach

Fon 07831 968 16 72
info@asb-vending.de
www.asb-vending.de

PERSONALAGENTUR Hinneburg

Personalagentur Hinneburg, ...immer eine kluge Wahl!

Examinierte Pflegekräfte m/w/d

- Einstellungsprämie
- Verdienst 3.500,00 – 5.000,00 €
- Geregelte Arbeitszeiten, keine Überstunden
- 2 Extra-Urlaubstage
- Willkommensgeschenk
- Arbeitszeitwünsche werden berücksichtigt
- Übernahme von Fahrkosten

Wir freuen uns sehr auf Sie! Sprechen Sie in unserem Hause mit Frau Brucher oder Frau Unrau:
brucher@pa-hinneburg.de, 0781-93 22 33 27;
unrau@pa-hinneburg.de, 0781-93 22 33 23
Personalagentur Hinneburg GmbH,
Hauptstr. 69, 77652 Offenburg

					1	6		
							7	9
3		8			6		4	
	6	2		9	7			1
	5			2			9	
9			4	1		2	5	
	9		7			8		4
4	1							
		3	1					

Die Auflösung zu diesem SUDOKU finden Sie in dieser Ausgabe

Mario Reiff
Malermeisterbetrieb

Rund ums Haus und im Haus

Fassadengestaltung | Dachstuhldämmung | WDVS
Bodenbelagsarbeiten | Bautrocknung | Gerüstbau

77723 Gengenbach | Tel: 07803 / 9262256
www.maler-reiff.de

Azubi gesucht
Bewerbung an:
info@maler-reiff.de

Wir kaufen Wohnmobile + Wohnwagen
0 39 44 - 3 61 60 · www.wm-aw.de
Wohnmobilcenter Am Wasserturm

Achtung Zahngold!
Zahle 60 € pro Zahn.
Komme gleich – zahle bar.
Zahle Höchstpreis!

Kaufe auch Zahnbrücken, versilbertes Besteck, Zinn- u. Kupfergeschirr, Goldschmuck, Modeschmuck, Armbanduhren, Pelze und Teppiche

L. Mettbach
Tel. 01573/4282237 od. 0761/46468

Palmeria

Ihr Spezialist für mediterrane Pflanzen

Winterharte Palmen, Oliven, Feigen, Koniferen und vieles mehr

Charly Winkler
Obertal 6
77770 Durbach

Sie finden uns auf dem Gelände der Durbach Ranch

Telefon:
0 781/948 80 16

5	4	9	2	7	1	6	8	3
6	2	1	3	8	4	5	7	9
3	7	8	9	5	6	1	4	2
8	6	2	5	9	7	4	3	1
1	5	4	6	2	3	7	9	8
9	3	7	4	1	8	2	5	6
2	9	6	7	3	5	8	1	4
4	1	5	8	6	9	3	2	7
7	8	3	1	4	2	9	6	5

Anzeigen Privat

Suchen dringend **Bauernhof, Haus oder 4-5 Zimmer Wohnung zu mieten oder kaufen.** Familie Hilscher
(mit Hund und Kater, eventuell mit Eseln, Schafen),
Abtsberg Gengenbach, Tel.: 07803-980207
E-Mail: suetterlin.hilscher@t-online.de

Immobilien

Bankgeprüfte Familie sucht
Ein- bis Zweifamilienhaus im Umkreis
von + 10 km im Raum Kinzigtal

über **Postbank Immobilien GmbH,**
der Makler der Deutschen Bank

Tel: 0781 9200 - 16

HABEN SIE DAMIT GERECHNET?

In 2 Minuten kostenlos zum Immobilienwert.

IMMOKOPF
Ihr Ergebnis:
879.000 €
Immokopf.de

Ansprechpartner
Angelo Kopf
Tel. 0781 96710960
mail@immokopf.de
www.immokopf.de

Angebote für Trauernde 2023
- Hospizverein Offenburg e.V. -

Niemals ist die Nacht so dunkel wie kurz vor Tagesanbruch

MORGENCAFÉ Trauernde Frauen
Ort: Büro Hospizverein Offenburg e.V.
Jeden letzten Samstag im Monat, 10:00 – 12:00 Uhr

TRAUERTREFF – Gespräche mit Gleichgesinnten Ort:
Gasthaus Brünnele Offenburg, Kegelbahn Jeweils von 18:30 – 21:00 Uhr
13.09., 30.11.2023

TRAUERGRUPPE – Trauer und Yoga
Ort: Büro Hospizverein Offenburg e.V.
Jeweils von 18:00 – 20:00 Uhr
29.08, 29.09., 17.10., 10.11., 19.12.2023

TRAUERGRUPPE – Der Trauer kreativ begegnen Ort:
Büro Hospizverein Offenburg e.V.
Jeweils von 18:00 – 20:00 Uhr
10.10.2023

TRAUERGRUPPE – Die Kra t von Klang u. Musik Ort:
Büro Hospizverein Offenburg e.V.
Jeweils von 18:00 – 20:00 Uhr
14.11.2023

Leitung durch ausgebildete Trauerbegleiterinnen. Kostenfrei (außer eigene Verpflegung Trauertreff). Anmeldung erwünscht (nicht zwingend erforderlich)

Kontakt:
Hospizverein Offenburg e.V.
Asternweg 11, 77656 Offenburg
Tel. 0781 9905730
E-Mail: buero@hospiz-offenburg.de
www.hospiz-offenburg.de

Hospizverein Offenburg e.V.

HYDRO
Precision in Aircraft Support
In safe hands.

READY FOR TAKE-OFF?

Wir lassen Flugzeuge fliegen! Seit über 50 Jahren, an 16 Standorten weltweit, mit über 600 Mitarbeitern.

WIR SUCHEN AM STANDORT BIBERACH/BADEN (m/w/d):

- Facharbeiter Wareneingang
- Facharbeiter Holzhandwerk/Zimmerer/Tischler im Bereich Verpackung/Versand
- Facharbeiter Qualitätssicherung
- Kalkulator im Bereich Maschinenbau
- Prozessmanager/Continuous Improvement Specialist in der Business Unit Global Service
- Strategischer Einkäufer
- (Junior) Customer Support Manager/Vertriebsinnendienst
- (Junior) Produktmanager

DARUM HYDRO!

Attraktive Altersvorsorge | Zusatzurlaub | JobRad | Sonderzahlungen | Flexible Arbeitszeiten | Betriebsrestaurant | Kindertagesstätte

Weitere Jobs & Infos finden Sie auf unserer Karriereseite

HYDRO Systems KG | Ahfeldstraße 10 | 77781 Biberach/Baden

www.hydro.aero

MITTELBADISCHE PRESSE | Offenburger Tageblatt | Acher-Rench-Zeitung | Kehler Zeitung | Lahrer Anzeiger

GRATIS* Samsung Tablet Galaxy Tab A8 32GB WiFi

HEIMATZEITUNG *to go*

Digital lesen

für z.Zt. **27,90 €**/Monat

Die Abolaufzeit beträgt mindestens 24 Monate

Zuzüglich einmaliger Pauschale für Verpackung und Versand in Höhe von 9,90 €

Foto: Christoph Breithaupt

*Das Samsung Tablet erhalten Sie gratis bei Abschluss eines Digital-Abos mit einer Mindestlaufzeit von 24 Monaten. Danach kann das Abo zum 15. eines Monats gekündigt werden. Solange der Vorrat reicht. Abbildung ähnlich.

Angebot gültig bis 30. September 2023

07 81 / 504 - 55 55 | leserservice@reiff.de | mittelbadische.de/gratistablet

UG Unsere Grüne Glasfaser

VERPASSEN SIE NICHT DEN ANSCHLUSS.

Jetzt noch bis 30.8.2023 Vorzugskonditionen sichern.

Endspurt für den Glasfaserausbau in Berghaupten. Sichern auch Sie sich jetzt noch Ihren Glasfaser-Hausanschluss mit Unsere Grüne Glasfaser.

Informationen über die Glasfasertechnologie sowie die verfügbaren Tarife erhalten Sie am **22.8.2023 von 12 bis 19 Uhr an unserem Infostand** „Vor dem Rathaus", Rathausplatz 2, **in Berghaupten**.

Unsere Vertriebsmitarbeiterin **Sara Büchel** berät Sie gerne. Vereinbaren Sie gleich einen Termin unter **0151 18 27 98 25.**

Wir freuen uns auf Sie!

unseregrueneglasfaser.de

powered by Allianz

Sonderseiten in den Amtlichen Nachrichtenblättern

25.08. Die Bauprofis	**Anzeigenschluss, 21.08.**	**12.00 Uhr**
01.09. Bei uns stimmt Preis und Leistung	**Anzeigenschluss, 28.08.**	**12.00 Uhr**
01.09. Sanfte & Alternative Heilmethoden	**Anzeigenschluss, 28.08.**	**12.00 Uhr**
08.09. Bad zum Wohlfühlen	**Anzeigenschluss, 04.09.**	**12.00 Uhr**
15.09. mobil unterwegs - Auto, Motorrad & Fahrrad	**Anzeigenschluss, 11.09.**	**12.00 Uhr**

Möchten Sie Ihr Unternehmen auf diesen Seiten präsentieren?

Wir beraten Sie gern.
Telefon 07 81 / 504 -1456 · anb.anzeigen@reiff.de

reiff anb.

Wir wünschen ein schönes Wochenende!

Mo., Di., Mi. 8.00 – 13.30 Uhr
Do. + Fr. 8.00 – 18.00 Uhr
Samstag 7.30 – 12.30 Uhr

schwarzwaldhaus

SCHINKEN- UND WURSTDELIKATESSEN
FRANK SPINNER

Unser Wochenangebot gültig Mo., 21.08. bis Sa., 02.09.2023

Schälrippchen	1 kg	**9,99**
Grillsteak vom Hals, versch. mariniert	100 g	**1,09**
Rumpsteak zart gereift, auch mariniert	100 g	**1,99**
Schweinerücken	1 kg	**8,99**
Schweinefilet	100 g	**1,49**
Schinkenstreifen, roh geräuchert	100 g	**1,09**
Krakauer auch mit Kümmel	100 g	**1,19**
Schwarzwurst in Ring oder Krause	1 kg	**9,99**

Angebot solange Vorrat reicht

Wir bieten ein reichhaltiges Grillsortiment!
Für ihren Urlaubsvorrat bieten wir eine große Auswahl an Konserven aus eigener Herstellung.

Allmend 6 · 77723 Gengenbach · Tel. 07803/6022840

Der FOTOLADEN
Gabriele Szebedits

Rahmungen nach Maß

Victor-Kretz-Str. 28
77723 Gengenbach
Tel. 07803-9281419

Rinderbäckle
Pfifferlinge
Landgasthaus
Krone wild!
... die Badische Küche
Hauptstr. 28, 77799 Ortenberg, 0781/36711
www.krone-landgasthaus.de
Täglich ab 11.30 Uhr durchgehend warme Küche!
Mittwochs erst ab 17 Uhr geöffnet.
Weiterhin Gerichte zum Mitnehmen.

Einfach. **Besser.** **Sehen.**

OPTIC BENZ
CONTACTLINSEN-INSTITUT & BRILLENMODE

CAZAL EYEWEAR

GERBERSTR. 28
77652 OFFENBURG

TEL. 0781 70264
www.optic-benz.de

BROADWAY DREAMS Show

ON STAGE

DIE BROADWAY DREAMS CAMP SHOW KEHRT IN DEN EUROPA-PARK ZURÜCK!

Wann? 02.09.2023
Wo? Europa-Park Teatro
Beginn: 19:30 Uhr

20 €
inkl. Parkeintritt ab 17 Uhr & After-Show-Party Bar Colosseo
JETZT TICKETS SICHERN!

- Internationale Broadway Stars aus New York
- Einzigartiges Showprogramm mit den Stars & Nachwuchstalenten

Tickets und Infos unter:
europapark.de/bdcs oder 07822 77 – 6688

BROADWAY DREAMS · TALENT ACADEMY by Europa-Park · EUROPA-PARK ERLEBNIS-RESORT · Mack

eurocheval
Europamesse des Pferdes

PRE-NIGHT
am 23. August
Vielfalt der Gestüte

Messe Offenburg-Ortenau

24. – 27. August
MESSE OFFENBURG
www.eurocheval.de