# BERGHAUPTEN *aktuell*

AMTSBLATT DER GEMEINDE BERGHAUPTEN

63. Jahrgang | Freitag, 25. August 2023 | Nummer 34

**Herausgeber:**

Gemeindeverwaltung Berghaupten
Rathausplatz 2, 77791 Berghaupten
Verantwortlich für den amtlichen Teil:
Bürgermeister Philipp Clever
Telefon 07803/9677-0 | Fax 07803/9677-10
gemeinde@berghaupten.de, www.berghaupten.de


**Öffnungszeiten:**

| | |
|---|---|
| Montag bis Freitag | 8.00 bis 12.00 Uhr |
| Nachmittags: | |
| Montag | 14.00 bis 16.00 Uhr |
| Mittwoch | 16.00 bis 18.00 Uhr |

oder nach Vereinbarung

Liebe Freundinnen und Freunde des Bahnsports,

ich freue mich sehr, Sie auch in 2023 zu einem spannenden Rennwochenende in Berghaupten begrüßen zu dürfen!

Die Vorbereitungen laufen schon seit Monaten, doch stehen sie angesichts zweier, herber Verluste diesmal unter einem anderen Stern: der Verein trauert um seinen über viele Jahre sehr stark engagierten Rennleiter Thomas Gallus und um seinen Gründungs- und Ehrenvorsitzenden, die Bahnsportlegende Hermann Armbruster. Trotz dieser schweren Rückschläge oder gerade vor dem Hintergrund, dass beide für ihren Sport gelebt haben, hat der Verein an der Durchführung der Rennveranstaltung festgehalten.

Unzählige ehrenamtlich Engagierte bringen sich wieder in Planung, Organisation und Durchführung der Veranstaltung ein und ich bin sicher, dass sich Ihre Anreise an den Rand des schönen Schwarzwaldes lohnen wird!

Die meisten von Ihnen sind eingefleischte Bahnsportfans, die oft über mehrere hundert Kilometer Anfahrt hinter sich haben. Als besonders bemerkenswert empfinde ich neben der naturgegebenen, sportlichen Konkurrenz die noch viel größere Solidarität und der Gemeinschaftsgedanke in diesem Sport über die Vereinsgrenzen hinweg. Dafür zolle ich Ihnen allen meinen großen Respekt und meine Anerkennung.

Ich wünsche Ihnen nun ein abwechslungsreiches und packendes Rennwochenende!

Sportliche Grüße
Ihr

Philipp Clever

**Ihr Ansprechpartner für private Anzeigen:**

ANB-Reiff Verlag, Marlener Straße 9, 77656 Offenburg
Telefon: 07 81 / 5 04-14 55, Telefax: 07 81 / 5 04-14 69
E-Mail: anb.anzeigen@reiff.de/www.anb-reiff.de
**Anzeigenschluss:** Dienstag, 16.00 Uhr

**Zustellprobleme:** Tel. 0781/504-5566, anb.zustellung@reiff.de

**Aboservice:** Tel. 0781/504-5566, anb.leserservice@reiff.de

**Für gewerbliche Anzeigen und Beilagen:**

Lorena Sperduto-Falk
Telefon: 0 7 81 / 5 04-14 54
Telefax: 07 81 / 5 04-14 69
E-Mail: lorena.sperduto-falk@reiff.de

## Infos zum Glasfaser-Netzausbau der UGG in Berghaupten

Die Fa. Unsere Grüne Glasfaser (UGG) will ein leistungsfähiges Glasfasernetz im Ortskern bauen. Dazu hat am 10.05.2023 in der Schlosswaldhalle eine Infoveranstaltung stattgefunden, wo die UGG über den Ablauf des Glasfaserausbaus informiert und Fragen beantwortet hat. Die Anwesenden erhielten erste Informationen zu den Vorteilen von Glasfaser, zum Ablauf der Bauarbeiten in der Gemeinde und zu den aktuell zur Verfügung stehenden Tarifen der Internetanbieter o2 und Stiegeler. Interessenten müssen sich bis spätestens **31.08.2023** (Frist wurde von der UGG verlängert!) für einen Anschluss entscheiden.

Wer an der Veranstaltung nicht teilnehmen konnte, hat die Möglichkeit, die Aufzeichnung und alle weiteren Informationen auf der Homepage der Gemeinde abzurufen. Dort finden Sie auch Infos zum hybriden, geförderten Ausbau außerhalb des verdichteten Innenbereichs inklusive Außenbereich.

**Ihr Kontakt zur UGG:**
kostenfreie Hotline: 0800 410 1 410; info@unseregrueneglasfaser.de

**Achtung:** Aktuell sind Vertriebsbeauftragte der UGG in Berghaupten unterwegs, um Glasfaseranschlüsse zu vertreiben – allerdings kam es offenbar unternehmensintern zu einer fehlerhaften Kommunikation. Daher zur Klarstellung, welche Häuser durch wen ans Glasfasernetz angeschlossen werden, die Übersicht über die Ausbaugebiete unten. Nur die grüne Fläche im Ortskern wird von der UGG erschlossen!

Weitere Infos finden Sie auch auf www.berghaupten.de

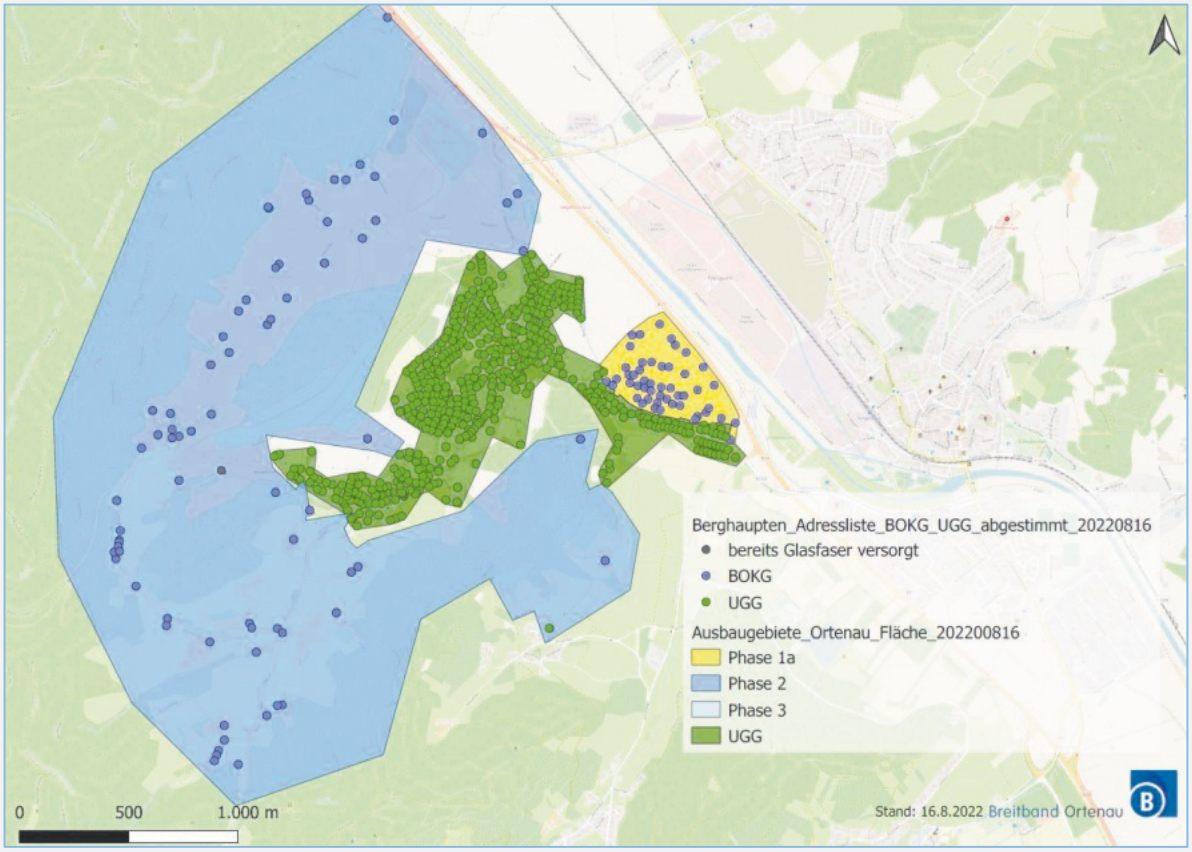

# Ferienprogramm 2023

## Bericht zu Nr. 26
## „Bergbau-Ralley – Auf den Spuren der Kohle!"
## am 17. August 2023

**Viel Spaß und Freude hatten 4 Kinder bei der Bergbau-Ralley des Bergwerksvereins. Gestartet wurde am Bergwerksgelände, dort durften die Kinder nach Kohle graben und es gab viel zu entdecken. So sind wir den Spuren der Kohle nähergekommen und konnten viel über die Bergbau-Geschichte von Berghaupten kennenlernen. Weiter ging es dann ins Bergbau- und Heimatmuseum auf die Klingelhalde, wo auch viele Werkzeuge und Gerätschaften von der Bergwerkszeit ausgestellt sind. Ein weiteres Highlight war die Vorstellung der alten Lichtquellen der Bergwerksmänner. Abschließend gab es Datschkuchen und Getränke zur Stärkung.**

**Bericht und Foto: Simone Schätzle**

# Ferienprogramm 2023

## Bericht zu Nr. 2, 6, 10 „Alles rund ums Pferd!“ am 31. Juli, 4. und 10. August 2023

Am 31.7, 4.8 und Nachholtermin 10.8.23 hatten wir unser beliebtes Ferienprogramm "Alles rund ums Pferd" bei Astrid Walter. Punkt 9.00 Uhr ging es los zum Stall wo erst einmal die Pferdeäpfel auf den Misthaufen kamen. Danach ging es ans Pony/Pferde putzen, striegeln und satteln. Für ca. 1,5 Stunden ging es dann durch den Wald auf dem Rücken der Pferde immer im Wechsel, ein Kind führt, das andere reitet. Besonders beim traben (rennen) hatten die Kinder mega Spaß. Zurück auf dem Hof wurden die Pferde abgesattelt und zu den daheim gebliebenen Hottis gebracht. Nun gab es noch eine Stärkung mit Blätterteigschnecken, Muffins und Melone bis die Kinder um 13.30 Uhr wieder abgeholt wurden. Vielen lieben Dank an alle, Astrid, Sabine und Verena

Bericht und Foto: Astrid Walter

# Gemeinde Berghaupten

Gemeinde Berghaupten

Rathausplatz 2
77791 Berghaupten

## Anmeldung zur Teilnahme am Weihnachtsmarkt 2023

**Samstag, 02. Dezember 2023**

| | |
|---|---|
| **Name, Vorname** | |
| **Anschrift** | |
| **Telefonnummer** | |
| **E-Mailadresse** | |
| **Waren-/Speiseangebot**<br>(bitte genaue Angaben) | |
| **Platzbedarf** | ☐ ½ Stand<br>☐ 1 Stand<br>☐ kleines Zelt<br>☐ Sonstiges: |
| **Wird Strom benötigt?** | ☐ Ja ☐ Nein |
| **Anregungen/Wünsche/ Vorschläge** | |
| **Ort, Datum** | |
| **Unterschrift** | |

➔ Abgabe der Anmeldung bis spätestens 31.10.2023!

**(Bei Rückfragen: Jonas Azam, Tel.: 07803/9677-30)**

# MUSIKER - HOCK

BLASORCHESTER
BLÄSERJUGEND
BERGHAUPTEN

Blasorchester Berghaupten

**Mittwoch, 30. August 2023**

ab 18 Uhr

## Klingelhalde Berghaupten

Gute Laune und Unterhaltungsmusik satt mit
Michael Schad

Bier vom Fass | Musiker-Vesper | Grillwurst

www.blasorchester-berghaupten.de

# Bereitschaftsdienste

## Ärzte

### Notfallpraxen und Ärztlicher Bereitschaftsdienst

Patienten können bei akuten Erkrankungen ohne vorherige Anmeldung während der Öffnungszeiten direkt in die Notfallpraxen kommen:

– **Achern**, Ortenau Klinikum Achern, Josef-Wurzler-Str. 7, 77855 Achern
  Öffnungszeiten: Samstag, Sonn- und Feiertage von 9 bis 13 Uhr und 16 bis 20 Uhr
– **Offenburg / Erwachsene**, Ortenau Klinikum Offenburg-Kehl, Ebertplatz 12, 77654 Offenburg
  Öffnungszeiten: Montag, Dienstag, und Donnerstag von 19 - 22 Uhr
  Mittwoch und Freitag von 16 bis 22 Uhr
  Samstag, Sonn- und Feiertage von 8 bis 22 Uhr
– **Offenburg / Kinder**, Ortenau Klinikum Offenburg-Kehl, Ebertplatz 12, 77654 Offenburg
  Öffnungszeiten: Montag bis Freitag von 19 bis 22 Uhr
  Samstag, Sonn- und Feiertage von 9 bis 21 Uhr
– **Lahr**, Ortenau Klinikum Lahr-Ettenheim, Klostenstraße 19, 77933 Lahr
  Öffnungszeiten: Samstag, Sonn- und Feiertage von 9 bis 21 Uhr
– **Wolfach**, Ortenau Klinikum Wolfach, Oberwolfacher Straße 10, 77709 Wolfach
  Öffnungszeiten: Samstag, Sonn- und Feiertage von 9 bis 13 Uhr und 17 bis 20 Uhr

Rufnummer für den ärztlichen Notdienst (allgemein, kinder-, augen- und HNO-ärztlicher Notfalldienst): 116117 (Anruf ist kostenlos)
In **lebensbedrohlichen Situationen** ist der Rettungsdienst/ Notarzt unter der **Notrufnummer 112** zu alarmieren.

**Neu!! Infektsprechstunde für Patienten mit Corona-Verdacht**

- **Achern**, Notfallpraxis Ortenau Klinikum Achern, Josef-Wurzler-Str. 7, 77855 Achern
  Öffnungszeiten: Samstag, Sonntag und Feiertage von 18 - 20 Uhr
- **Lahr,** Ortenau Lahr-Ettenheim, Klostenstraße 19, 77933 Lahr
  Öffnungszeiten: Samstag, Sonntag und Feiertage von 9 - 21 Uhr

## Wichtige Rufnummern

| **Notrufe:** | | **Störungsdienste:** | | |
|---|---|---|---|---|
| Polizei | 110 | Wassermeister J. Lienhard | 0172 / 7 677 450 | |
| Feuerwehr / Rettungsdienst | 112 | Gas: badenova AG | 0800 / 2 767 767 | |
| Allg. ärztlicher Notfalldienst | 116 117 | Strom: E-Werk Mittelbaden | 07821 / 28 00 | |
| Kinderärztlicher Notfalldienst | 116 117 | Kabel-TV: Vodafone | 0800 / 1 721 234 | |
| Augenärztlicher Notfalldienst | 116 117 | | | |
| Zahnärztliche Notrufnummer | 0761 / 120 120 00 | | | |
| Giftnotruf (Uni-Klinik FR) | 0761 / 19240 | **Landratsamt Ortenaukreis** | 0781 / 805-0 | |
| | | | | |
| Sozialstation St. Martin | 98 05 40 | **Gemeindeverwaltung Berghaupten (Rathaus):** | **07803 / 9677-0** | **Durchwahl** |
| | | Bürgermeister | Philipp Clever | -20 |
| Dorfhelferinnen (Einsatzleitung) | 07835 / 631284 | Assistenz des Bürgermeisters / Sekretariat | Christiane Kranz | -80 |
| | | Zentrale / Bürgerbüro, Einwohnermeldeamt, Passamt, Fundbüro, Amtsblatt | Jonas Azam | -30 |
| Polizeiposten Gengenbach | 96 62-0 | Leiter Hauptamt, Grundbucheinsichtsstelle, Ratschreiber | Ralf Hertle | -40 |
| | | Vermietungen, Veranstaltungskalender | Melissa Göppert | -65 |
| Verlässliche Grundschule (Michaela Grim) | 0171 / 7518264 | Hauptamt, Ferienprogramm, Rentenangelegenheiten | Annette Sommerfeld | -45 |
| | | Leiter Rechnungsamt, | Robert Vogt | -50 |
| | | stv. Leiterin Rechnungsamt | Katrin Oehler | -55 |
| | | Gemeindekasse | Lisa Wacker | -90 |
| Grundschule Berghaupten | 44 31 | Archiv | Beate Schätzle | -60 |
| Ziegelwaldschule (Hauptschule mit Werkrealschule) und Heinrich-Heine-Realschule Gengenbach | 96 86-0 | Bau- und Standesamt, Kinderbetreuung | Andrea Lienhard | -70 |
| | | Bauhofleiter | Hubert Bruder | 0160 / 96316589 |
| Marta-Schanzenbach-Gymnasium Gengenbach | 93 88-0 | Förster (Gemeindewald) | Peter Zink | 0170 / 9002117 |
| | | Förster (Privatwald) | Martin Schnaitter | 0162 / 2535708 |

- **Wolfach**, Notfallpraxis Ortenau Klinikum Wolfach, Oberwolfacher Straße 10, 77709 Wolfach
  Öffnungszeiten: Samstag, Sonntag und Feiertage von 11.30 - 13 Uhr

Akutelle Infos zu den Notfallpraxen sind auch auf der homepage https://www.kvbawue.de/buerger/notfallpraxen/ ersichtlich.
Für den zahnärztlichen Notfalldienst ist die KassenZahnärztliche Vereinigung (KZV) zuständig. Infos hierzu unter https://www.kzvbw.de/patienten/zahnarzt-notdienst/

### Urlaub

Wir haben vom 14.08.2023 bis einschließlich 01.09.2023 wegen Urlaub geschlossen.

Vertretung:
**Dr. Kern, Gengenbach** 980 700
**Dr. Schnepp, Zunsweier** 0781-955 798 70
**Dr. Diener/Schätzle, Gengenbach** 43 03

sowie alle **anwesenden** Ärzte.

Ab Montag, den 04.09.2023 sind wir wieder für Sie da!
Ihr Team der Praxis Dr. Dreher

## Ambulante Dienste

### Dorfhelferin

Wir arbeiten für Familien im ländlichen Raum
- Wenn die Mutter krank ist,
- Wenn die Hausfrau in Kur ist,
- Wenn ein Kind geboren wird,
- Wenn aus anderen Gründen die Hausfrau und Mutter fehlt.

Melden Sie sich bei der Einsatzleiterin Fr. Barbara Armbruster, Zell a.H., Tel.: 07835/631284

**Die Fachkräfte der Familienpflege leisten Hilfe für Familien in Notsituationen.**

Wie schnell ist es passiert: Ein Elternteil wird krank und fällt aus, im privaten Umfeld fehlen helfende Hände und schon gerät das „System Familie“ in eine Schieflage. Erst recht, wenn es gilt, Kinder und Haushalt weiterhin bestmöglich zu versorgen. Situationen wie diese sind unsere Sache.

Wenn der haushaltsführende Teil, meistens die Mutter, wegen Krankheit, einer Kur oder eines Krankenhausaufenthaltes aus-

# Apothekennotdienst

**Freitag, 25.08.2023:**
**Einhorn-Apotheke Caunes** — Tel.: 0781 - 7 73 37
Hauptstr. 88, 77652 Offenburg (Innenstadt) — Fr. 08:30 bis Sa. 08:30 Uhr

**Samstag, 26.08.2023:**
**Apotheke Haaß Ortenberger Straße** — Tel.: 0781 - 91 93 35 00
Ortenberger Str. 13, 77654 Offenburg (Oststadt) — Sa. 08:30 bis So. 08:30 Uhr

**Sonntag, 27.08.2023:**
**Apotheke Zunsweier** — Tel.: 0781 - 5 34 56
Am Kirchberg 2, 77656 Offenburg (Zunsweier) — So. 08:30 bis Mo. 08:30 Uhr

**Montag, 28.08.2023:**
**Delta-Apotheke Schillerplatz** — Tel.: 0781 - 9 35 90
Zeller Str. 31, 77654 Offenburg (Oststadt) — Mo. 08:30 bis Di. 08:30 Uhr

**Dienstag, 29.08.2023:**
**Marien-Apotheke Schutterwald** — Tel.: 0781 - 60 58 30
Hauptstr. 73, 77746 Schutterwald — Di. 08:30 bis Mi. 08:30 Uhr

**Mittwoch, 30.08.2023:**
**Löwen-Apotheke Oststadt** — Tel.: 0781 - 3 61 41
Wilhelmstr. 9, 77654 Offenburg (Oststadt) — Mi. 08:30 bis Do. 08:30 Uhr

**Donnerstag, 31.08.2023:**
**Stadt-Apotheke Offenburg** — Tel.: 0781 - 9 19 35 90
Hauptstr. 43, 77652 Offenburg (Innenstadt) — Do. 08:30 bis Fr. 08:30 Uhr

**Freitag, 01.09.2023:**
**Bartholomäus-Apotheke** — Tel.: 0781 - 96 71 53 71
Hauptstr. 61, 77799 Ortenberg — Fr. 08:30 bis Sa. 08:30 Uhr

fällt und in der Familie mindestens ein Kind unter 12 Jahren lebt, sind wir zur Stelle! Die Voraussetzung dafür ist, dass Sie unsere Unterstützung bei Ihrer gesetzlichen Krankenkasse beantragen. Dafür brauchen Sie ein ärztliches Attest, welches die medizinische Indikation und den Stundenumfang festlegt.

Die Mitarbeiterinnen des Familienwerks Sölden sind durch ihre mehrjährige Ausbildung fachkundige „Familienwerkerinnen". Sie verfügen über ein fundiertes Wissen und Können in den Bereichen Pädagogik, Hauswirtschaft / Landwirtschaft und Pflege. In enger Absprache mit der Familie sorgen sie dafür, dass Sie und Ihre Familie sich auch in einer Notsituation begleitet und wertgeschätzt fühlen.

Gerne berate und unterstütze ich Sie bei allen Ihren Fragen rund um einen Einsatz in Ihrer Familie.

Ihre Ansprechpartnerin und Einsatzleitung für das Stationsgebiet Berghaupten
Barbara Armbruster
Tel.: 07835-631284| Mobil: 0176-17612796 | barbara.armbruster@familienwerk-soelden.de
www.familienwerk-soelden.de

## Deutsches Rotes Kreuz Gengenbach

**Beratung und Auskunft im Sozialbereich:**
0160/96351848 (Herr Litterst)

**Sanitätsdienst:**
Wir bitten alle Veranstalter, die einen Sanitätsdienst benötigen, sich mindestens vier Wochen vorher zu melden bei:
M. Schulz 0175/7091804 ab 17.00 Uhr

# Rathaus Aktuell

## Aktuelle Öffnungszeiten im Rathaus

Die Gemeindeverwaltung im Rathaus ist für Ihre Anliegen zu folgenden Zeiten geöffnet:

| | |
|---|---|
| **Montag – Freitag** | **8.00 bis 12.00 Uhr** |
| **Nachmittags:** | |
| **Montag** | **14.00 bis 16.00 Uhr** |
| **Mittwoch** | **16.00 bis 18.00 Uhr** |

Außerhalb der Öffnungszeiten sind Termine nach Absprache jederzeit möglich.
Herr Bürgermeister Clever steht Ihnen sehr gerne auch außerhalb der Öffnungszeiten für persönliche Gespräche zur Verfügung. Bitte vereinbaren Sie hierfür telefonisch oder per E-Mail einen Termin bei Frau Kranz.

## Waldweg wegen Sturmschäden gesperrt

Aufgrund von Sturmschäden und zahlreichen umgestürzten Bäumen ist das „Försterwegle" oberhalb des Waldsees bis zum Schrägweg aktuell nicht benutzbar. Wir appellieren an alle Wanderer diese Sperrung zu respektieren, um unnötige Gefahren zu vermeiden.

## Verkehrsbehinderungen im Gewerbegebiet wegen Breitbandverlegung!

Wegen den Tiefbauarbeiten zur Verlegung von Glasfaserkabeln kommt es im gesamten Gewerbegebiet „Röschbünd" im Zeitraum vom 24.07. bis 27.10.2023 zu Behinderungen (halbseitige Sperrung) durch eine Wanderbaustelle. Für die mit der Maßnahme verbundenen Einschränkungen und Behinderungen bitten wir alle Verkehrsteilnehmer um Verständnis – herzlichen Dank!

## Grillen auf der Barack weiterhin verboten!

Am 27. Juli wurde vom Landratsamt Ortenaukreis die Allgemeinverfügung zur Sperrung von Grillstellen wegen Waldbrandgefahr widerrufen. Dies bezieht sich allerdings auf Grillstellen und Feuerplätze, die 100 Meter vom Wald entfernt sind.
In Absprache mit dem Forstamt wurde für die Barack entschieden, das Grill- und Feuerverbot weiterhin aufrecht zu erhalten, da der benötigte Abstand nicht gewährleistet ist. Die entsprechende Beschilderung vor Ort ist zu beachten! Wir bitten um Verständnis.

## Öffnungszeiten der Grünschnittdeponie über die Sommer-, Herbstsaison 2023

Die Öffnungszeiten für die Anfuhr von Grünabfällen auf der Deponie „Oberer Grün" vom 01.03.2023 bis 29.11.2023:

Mittwochs, 16:00 bis 18:00 Uhr
Samstags, 13:30 bis 16:30 Uhr

**Auf dem gesamten Gelände der Grünschnittannahme sind die Anweisungen der Platzwarte zu befolgen.**

Es wird ausdrücklich darauf hingewiesen, dass nur **fremdstofffreie** Grünabfälle aus privaten Gengenbacher Haushalten und der Gemeinde Berghaupten angenommen werden.
Wir bitten die Bürgerinnen und Bürger um Verständnis, **dass außerhalb** der Öffnungszeiten keine Annahme stattfinden kann. Die Durchfahrt durchs Betriebsgelände vom Baubetriebshof Gengenbach ist nicht möglich.

Eine ordnungsgemäße Anfuhr und Abladung von Grünabfällen danken Ihnen nicht nur die Mitarbeiter vom Baubetriebshof, sondern auch die Bürgerinnen und Bürger.
Für weitere Auskünfte und Informationen steht der Baubetriebshof der Stadt Gengenbach, Tel. 07803/930-208, E-Mail: rinderle-stefan@stadt-gengenbach.de oder das Landratsamt Ortenaukreis, Eigenbetrieb Abfallwirtschaft, Tel.: 0781/805-9600, E-Mail: abfallwirtschaft@ortenaukreis.de gerne zur Verfügung.

## Müllabfuhr

Mittwoch, 30.08.2023 gelbe Säcke

## Die Gemeinde gratuliert

27.08. Gerardina Rendina
Lindenstraße 6 70 Jahre

# Landratsamt

DER ORTENAU KREIS

### Fachtag Klimawandel - Wasserhaushalt und Kleinstrukturen in Land- und Forstwirtschaft

Das Amt für Landwirtschaft und das Amt für Waldwirtschaft des Ortenaukreises laden ein zu einem Fachtag Klimawandel - Wasserhaushalt und Kleinstrukturen in Land- und Forstwirtschaft am Dienstag, 19. September 2023, in der Gewerbe Akademie Offenburg, Wasserstr. 19, 77652 Offenburg.

Im Rahmen dieses Fachtags werden Projekte und konkrete Praxisbeispiele vorgestellt, die Möglichkeiten aufzeigen, wie der Wasserhaushalt in der Landschaft stabilisiert und die (Agro-)Biodiversität verbessert werden kann. Ziel ist ein gemeinsamer Austausch mit Praktikern im Ortenaukreis und Planungsbüros. Die Teilnehmenden erhalten außerdem Tipps und Anregungen, die in Wald und Offenland umsetzbar sind. Vormittags finden dazu Fach-/Impulsvorträge statt, nachmittags folgt ein ergänzendes Exkursionsangebot, das den Austausch und die Diskussion am praktischen Beispiel ermöglicht.

Weitere Details zum Programm und zur Anmeldung sind auf den Seiten des Amtes für Landwirtschaft unter „Startseite/ Veranstaltungen/2023 09 19 Fachtag Klimawandel“ oder dem Link https://ortenaukreis.landwirtschaft-bw.de/pb/,Lde/Startseite/Veranstaltungen/2023+09+19+Fachtag+Klimawandel verfügbar.

### Maisfeldtag auf dem Zentralen Versuchsfeld in Mahlberg-Orschweier am Mittwoch, 6. September 2023

Das Landratsamt Ortenaukreis, Amt für Landwirtschaft veranstaltet in Zusammenarbeit mit dem Landwirtschaftsamt Emmendingen am Mittwoch, den 6. September 2023 ab 09:30 Uhr auf dem Zentralen Versuchsfeld in Mahlberg-Orschweier den traditionellen Maisfeldtag. Führungen durch die Sorten- und Pflanzenschutz-Versuche im Mais und Sojabohnen finden um 10:00 Uhr und 13:30 Uhr statt. Eine Teilnahme ist nur mit Voranmeldung unter www.ortenaukreis.landwirtschaft-bw.de unter dem Punkt „Veranstaltungen“ möglich. Bei Teilnahme werden zwei Stunden als Fortbildungsnachweis zur Sachkunde im Pflanzenschutz bescheinigt.

Teilnehmende werden gebeten ihren Sachkundeausweis mitzubringen und sich vor Beginn der Führungen zu registrieren.

Die Anfahrt zum Versuchsfeld ist ab der Autobahnausfahrt Ettenheim ausgeschildert. Eine Bewirtung findet im gewohnten Rahmen statt.

# Mitteilungen anderer Behörden

### Finanzamt Offenburg

Ausbildung oder Duales Studium 2024

Das Bewerbungsverfahren der Steuerverwaltung für den Ausbildungs- und Studienbeginn 2024 ist in vollem Gange.
Aktuell sind noch Plätze für die zweijährige Ausbildung im mittleren Dienst und für das dreijährige Duale Studium zum Bachelor of Laws frei.

Ausbildungsbeginn ist der 15. September 2024, Studienbeginn der 1. Oktober 2024.

Die Tätigkeit in der Steuerverwaltung ist vielseitig und abwechslungsreich. In den insgesamt 65 Finanzämtern des Landes besteht die Möglichkeit, je nach persönlichem Interesse und entsprechend der Ausbildung, im Innen- oder im Außendienst zu arbeiten. Auch ein Einsatz bei der Oberfinanzdirektion Karlsruhe oder beim Finanzministerium ist möglich.

Unter https://www.steuer-kann-ich-auch.de gibt es weitere Informationen und das zentrale Bewerberportal. Oder Sie informieren sich direkt bei der Ausbildungsleiterin des Finanzamt Offenburg unter der Nummer 0781/12026-1389.

Gerne bieten wir Ihnen auch ein Wochen- oder Tagespraktikum an.

# Aus- und Weiterbildung

## Weitere Bildungsangebote

### IHK Südlicher Oberrhein

**Teller-Taxi-Diplom**
**IHK bietet Service Trainingscamp für Aushilfskräfte**

„Big Quit“ wird die Personalnot in Hotellerie und Gastronomie nach der Corona-Krise genannt. Mit einem Coaching antwortet die IHK Südlicher Oberrhein auf die Misere aufgrund tausender fehlender Mitarbeitender in der Branche. Im Juli verwandelte die IHK das Hotel „Zum Roten Bären“ in der Freiburger Innenstadt zum Trainingscamp für Menschen, die sich im vierstündigen Crashkurs wesentliches Wissen für einen Aushilfsjob in der Gastronomie aneignen wollen.
„Am Ende werdet ihr das Teller-Taxi-Diplom erhalten“, scherzt Ulrike Weber bei der Begrüßung der rund ein Dutzend Teilnehmenden. Die Gastro-Expertin der IHK Schwaben bietet ihre Turbo-Ausbildung für alle an, die gerne in Restaurant, Kneipe, Biergarten oder Café im Service oder hinterm Tresen tätig sein möchten.
Christoph Glück, Chef des Hotels, hat seine Räume zur Verfügung gestellt und freut sich sichtlich über die jungen Leute, die für die erste Übung des Tages zunächst ihre Finger sortieren, bevor sie auf einer Hand samt dazugehörigem Unterarm dann lässig drei Teller per Obergriff balancieren: „Auch wenn euer Ellbogen immer wegwill – er muss ran an euch“, korrigiert Ulrike Weber.
Wiltrud Rösler, General Manager im Adagio Access Hotel in Freiburg, ist an diesem Tag ebenfalls mit von der Partie. Sie unterstützt mit Korrekturen, erzählt die eine oder andere Anekdote aus ihrem Berufsleben und lobt im Anschluss: „Als stellvertretende Vorsitzende der Dehoga-Kreisstelle Freiburg-Stadt weiß ich, was der Fachkräftemangel in unserer Branche bedeutet. Ich finde diese Initiative von Ulrike Weber und der IHK Südlicher Oberrhein großartig und ich unterstütze heute gerne, weil es wunderbar ist, mit jungen Leuten umzugehen, die Lust auf diesen Job haben.“

Einer dieser jungen Leute ist der 26-jährige David Wehrle, der als Teilzeitkraft in einem Restaurant arbeitet.
Er folgte der spontanen Idee seiner Chefin, an diesem Kurs teilzunehmen. Wehrle: „Ich finde das hier richtig gut. Und mittlerweile könnte ich mir eine Karriere in der Gastronomie auch vorstellen.“
Dass diese mehr bedeutet, als per Obergriff ein halbes Dutzend Teller zu jonglieren, wird im Laufe des Nachmittags schnell deutlich: „Ihr tragt das Besteck niemals in der Hand durchs Restaurant! Das muss euch körperlich wehtun“, verkündet Ulrike Weber, bevor sie dann weiter darauf eingeht, was der Gast wohl meint, wenn er sein Besteck in „20-Nach-Acht-Stellung“ oder eben in „20-Nach-Vier-Stellung“ auf dem Teller platziert. Unter dem Stichwort „Bankett-Service“ hat sie dann noch mehr Wissen parat, das bereitwillig aufgenommen wird. Unter anderen auch von der 21-jährigen Meilin Schneider, die bereits ordentlich Gastro-Erfahrung hat, deren Traum jedoch in einer ganz anderen Branche spielt: „Ich will ins Musikmanagement.
Dafür will ich in Berlin studieren. Und ich arbeite in der Gastronomie, weil ich mir noch Geld zusammensparen will“, berichtet sie selbstbewusst.
Für Menschen wie sie ist das Trainingscamp im Grunde auch ausgelegt. Christina Gehri, der bei der IHK Südlicher Oberrhein die Branchenbetreuung Tourismus und damit auch die Gastronomie obliegt, will mit der Veranstaltung den Mitgliedern auch zeigen, dass man sich bei der Kammer etwas einfallen lässt, um dem Fachkräftemangel wirksame Maßnahmen entgegenzusetzen: „Ich weiß, dass die Menschen hier die unterschiedlichsten Beweggründe für ihre Teilnahme haben. Aber das spielt überhaupt keine Rolle, denn es ist gar nicht so unwahrscheinlich, dass jemand dabei ist, der eben doch Blut leckt, und dann in eine Ausbildung geht“, ist sie sich sicher.
Diese Meinung teilt auch Christoph Glück, der seine Räume im „Roten Bären“ gerne für das Coaching am Ruhetag öffnet. Er ist Erster Vorsitzender der Dehoga-Kreisstelle Freiburg-Stadt und kann sich im Augenblick nicht über Personalnot in seinem Hotel beklagen: „Trotz der Coronakrise sind bei uns alle Mitarbeitenden an Bord geblieben. Ich sehe es dennoch als meine Aufgabe, Hand in Hand mit der Industrie und Handelskammer etwas für meine Branchen-Kollegen zu tun“, bekennt er.
Nachdem an diesem Nachmittag jeder der Teilnehmenden auch noch ein Bier gezapft, das Abräumen geübt und sich im Servieren von Heißgetränken hat schulen lassen, geht es am Ende der vier Stunden noch in eine Theorie-Einheit. Von Gastgeberkultur über Hygienevorschriften bis zum Umgang mit Reklamationen lässt Ulrike Weber nichts aus, was zu den wichtigsten Elementen für einen Crashkurs im Gastro-Service gehört. Ihr Resümee ist auch an diesem Nachmittag ausgesprochen positiv: zufriedene Teilnehmende, eine Portion Hoffnung für die Branche und bei ihrem immerhin schon sechsten Trainingscamp insgesamt nur ein kaputter Teller in der Bilanz.

Hinweis:
Das Service Trainingscamp für Aushilfskräfte geht ab Herbst in Serie; ein weiteres Coaching findet am 13.
November statt, zwei sind für 2024 geplant. Wer sich jetzt schon vormerken lassen oder nähere Informationen frühzeitig erhalten will, kontaktiert Andreas Klöble von der IHK-Akademie Südlicher Oberrhein, Telefon 0761 2026-501,
E-Mail Andreas.Kloeble@freiburg.ihk.de.

### GBZ Ortenau

**Neue Lern-Termine für Erwachsene ab September**
Kurse „Besser lesen, schreiben, rechnen“:
Von Anfang an und für Fortgeschrittene

Unsere Lerner und Lernerinnen können im Lesen, Schreiben oder Rechnen die Grundlagen auffrischen oder wieder neu erlernen. Ziel ist es, den Einstieg in (Grund-)Bildung einfach zu gestalten. Für Teilnehmende mit Deutsch als Fremdsprache gilt ein mündliches Sprachniveau ab A2.

Alle Kurse sind kostenfrei. Ein Einstieg in die Kurse ist jederzeit möglich.

**Haslach, ab 13.09.23**
Mittwochs, 14:30 – 16 Uhr
Kursort: Evang. Gemeindehaus, Mühlenstraße 6

**Wolfach, ab 13.09.23**
Mittwochs, 16:45 – 18:15 Uhr
Kursort: vhs Ortenau, Oberwolfacher Str. 6

**Offenburg, Kehl und Lahr**
siehe www.gbz-ortenau.de

**Sie sind interessiert?** Oder Sie kennen Personen, die Grundbildungsbedarf haben? Machen Sie auf die kostenlosen Angebote im GBZ aufmerksam. Es lohnt sich.
**Weitere Informationen:**
GBZ Ortenau, Karin Weißer
E-Mail: karin.weisser@gbz-ortenau.de
Telefon 0781 9364 223

Das **Grundbildungszentrum Ortenau** wird vom Kultusministerium Baden-Württemberg und mit Mitteln des Europäischen Sozialfond (ESF) gefördert.

# Sprechtage

## Deutsche Rentenversicherung

Außenstelle Offenburg:
Okenstr. 27, 77652 Offenburg
Tel. 0781 / 63915-0, Fax: 0781 / 63915-20

montags bis mittwochs
von 8 bis 12 Uhr und von 13 bis 16 Uhr
donnerstags von 8 bis 12 Uhr und von 13 bis 18 Uhr
freitags von 8 bis 12 Uhr
Sie erreichen die Deutsche Rentenversicherung telefonisch und können auf diesem Wege Auskünfte und Beratungen erhalten. Eine telefonische Beratung ist bei der Deutsche Rentenversicherung am kostenfreien Service-Telefon unter der Telefonnummer 0800 1000 4800 möglich.

## INFOBEST Kehl/Strasbourg

**Telefonisch wieder erreichbar**

Die INFOBEST Kehl/Strasbourg ist weiterhin für den Publikumsverkehr bis auf Weiteres geschlossen. Termine werden nur nach vorheriger Vereinbarung vergeben! .

**Telefonische Anfragen werden in dieser Zeit dennoch entgegengenommen. Die telefonische Beratung findet zu folgenden Zeiten statt:**
**Montag 13 - 16h**
**Dienstag und Mittwoch 10 - 12h und 14 - 16h**
**Donnerstag 10 - 12h und 14 - 17h**
**Freitags ist der telefonische Empfang geschlossen.**

Das Team der INFOBEST Kehl/Strasbourg hält den Beratungsservice zusätzlich über E-Mail aufrecht.
Zudem steht Ihnen das umfassende Informationsangebot unter www.infobest.eu weiterhin online zur Verfügung.

Wir bitten um Ihr Verständnis und werden Sie über die weitere Entwicklung entsprechend informieren.

INFOBEST Kehl/Strasbourg
Rehfusplatz 11
77694 Kehl
Tel. D: 07851/ 94790
Tél. F: 03 88 76 68 98
E-Mail: kehl-strasbourg@infobest.eu

# Vereine und Organisationen

## FEUERWEHR BERGHAUPTEN

**Freitag, den 25. August 2023**
**19:30 Uhr** Abteilungsbesprechung der Alterskameraden im Feuerwehrgerätehaus mit gemütlichem Beisammensein

**Montag, den 28. August 2023**
**19:30 Uhr** Probe
Teilnehmer: alle aktive Kameraden

**Freitag, den 01. September 2023**
Ferienprogramm
Teilnehmer: alle eingeteilten Helfer und Jugendfeuerwehr

## Sportverein 1946 Berghaupten e.V.

**Fußballsport:**

**Saisonauftakt**
Am Samstag starten die Seniorenmannschaften in die Saison 2023/2024 in Wolfach. Während die zweite Mannschaft den Titel erfolgreich verteidigen will, hat die erste Mannschaft die ganz vorderen Plätze im Blick. Wolfach ist ein erster Gradmesser was dieses Jahr möglich ist. Eine intensive Vorbereitung haben beide Mannschaften absolviert.

Spielverlegungen sind kurzfristig möglich. Der aktuelle Vereinsspielplan (Jugend und Senioren) steht auf der Startseite unserer Homepage: **www.sv-berghaupten.de**

| Mannschaft | Tag | Datum | Zeit | Heim | Gast |
|---|---|---|---|---|---|
| **Herren** | **Sa** | **26.08.2023** | **15:00** | **FC Wolfach 2** | **SV Berghaupten 2** |
| **Herren** | **Sa** | **26.08.2023** | **17:00** | **FC Wolfach** | **SV Berghaupten** |
| B-Junioren | Sa | 26.08.2023 | 18:00 | SC Lahr | SG Vorderes Kinzigtal |
| D-Junioren | Sa | 02.09.2023 | 12:30 | SG Im Schuttertal 2 | SG Berghaupten 2 |
| B-Junioren | Sa | 02.09.2023 | 13:00 | SG Schutterwald | SG Vorderes Kinzigtal |
| D-Junioren | Sa | 02.09.2023 | 14:00 | SG Im Schuttertal | SG Berghaupten |
| A-Junioren | Sa | 02.09.2023 | 16:00 | SG Vorderes Kinzigtal | SG Rammersweier |
| **Herren** | **So** | **03.09.2023** | **13:00** | **SV Berghaupten 2** | **FC Ohlsbach 2** |
| **Herren** | **So** | **03.09.2023** | **15:00** | **SV Berghaupten** | **FC Ohlsbach** |

## Ski-Club Berghaupten e.V.

**Nordic Walking Treff - montags 19.00 Uhr**
Treffpunkt und Start am Ski-Club Haus, Bellenwaldstraße 30, Berghaupten. Neueinsteiger und Gäste sind immer herzlich willkommen. Bitte bringt eigene Nordic Walking Stöcke mit. An Feiertagen laufen wir nicht. Kontakt Alisia Ritter, Nadja Aderneuer.

**Aerobic mit Hanna macht Pause**
Nächste Termine: 12.09. und 19.09.

**Saison Eröffnungsfahrt**
**15.-17.12.2023 nach St. Moritz, Schweiz**
Wir laden Euch ein, dieses Jahr eine neue Destination mit uns anzufahren. 3 Tage, 3 Skigebiete, Corviglia, Corvatsch und Diavolezza-Lagalb. Programm und Online-Anmeldung findet Ihr auf unserer Homepage. Meldet Euch jetzt an und sichert Euch Euren Platz. Ein Drittel der Plätze sind bereits gebucht. **Anmeldeschluss ist der 8.10.2023**. Wir freuen uns auf Eure Teilnahme. Kontakt Nadja Aderneuer 0172/4766607.

**Tennisplatz Nutzung für Gäste und Urlauber**
Auch Nicht-Mitglieder können unsere Tennisanlage nutzen. Je Gastspieler erheben wir eine Nutzungs-Gebühr von 5 Euro pro Stunde für die Platznutzung. Zahlung fällig bei Schlüsselübergabe. Wir erwarten die Nutzung unserer Tennisplätze mit geeignetem Schuhwerk. Tennis Ausrüstung muss selbst mitgebracht werden. Eine Einweisung erfolgt vor Ort. Bitte wenden Sie sich an Siggi Gmeiner 0170/4437528.

Alle Termine auf unserer Homepage
**www.skiclub-berghaupten.de**
Ski-Club Berghaupten e.V.
Bellenwaldstr. 30, 77791 Berghaupten

## TTC Berghaupten

Liebe Tischtennisfreunde!
Es ist wieder soweit.
Heute Abend Freitag, der 25.08. beginnt erstmals nach der Sommerpause wieder das Training für Jung und Alt.
Jugendtraining ab 18 Uhr, Erwachsene ab 20 Uhr.
Voranzeige:
Am 10.09. finden die Vereinsmeisterschaften der Erwachsenen statt.
Beginn ist um 14 Uhr, Hallenöffnung 13 Uhr.
Gespielt wird wieder in Zweier-Mannschaften
Achtung: Dieses Jahr ist eine verbindliche Anmeldung notwendig.
Anmeldung bei den jeweiligen Mannschaftsführern.

Am 03.10. findet unsere alljährliche Wanderung statt. Abmarsch ist um 11 Uhr.
Bei schlechtem Wetter treffen wir uns um 18 Uhr direkt im Badischen Hof, wo wir gemütlich unseren Abschluss machen.
Die Wanderung geht rund um Berghaupten. Ein Zwischenstopp für das leibliche Wohl ist natürlich auch eingeplant.

## Berg- und Wanderfreunde Schwaibach

**10. September 44. Paulischanz-Fest**
ab 10 Uhr in Schwaibach-Bergach. Wir brauchen wieder tatkräftige Unterstützung von euch.
Festaufbau: Samstag, 9.9.2023 ab 9.00 Uhr
Festabbau: Montag, 11.9.2023 ab 14.00 Uhr
Helfer für Auf- und Abbau sowie für das Fest (es gibt 2 Schichten) melden sich bitte bald bei Oliver Fischer, 07803-8390654; 0176-12912735 oder fischer.bwf@web.de
Wir bitten auch um Kuchenspenden (bitte keine Kuchen, die gekühlt werden müssen)

**Vorschau: 22. - 24. September**
**Hochtour in den Alpen**
mit Manuel Vetter, Tel: 0170-30 74 789 und Larissa Doll, Tel: 0157-77 53 35 61

## DRK Ortsverein Gengenbach

**Blutspende – die einfachste Art Leben zu retten**
**Ein unvorhersehbarer Unfall, eine plötzliche schwere Erkrankung:**
**Jeden Tag werden in Deutschland etwa 15.000 Blutspenden benötigt.**

Blut wird kontinuierlich jeden Tag zur Versorgung von Patient*innen benötigt: Zum Beispiel zur Behandlung von Krebserkrankungen, bei Operationen oder Unfallverletzungen. Eine Blutspende ist die einfachste Art Leben zu retten.

**Worauf warten? Jeder Typ ist gefragt! Jetzt Blut spenden!**

**Nächster Termin:**

**Donnerstag, dem 07.09.2023**
**von 14:00 Uhr bis 19:30 Uhr**
**Kinzigtalhalle, Brambachstr. 3**
**77723 GENGENBACH**

**Jetzt Blutspendertermin online reservieren unter www.blutspende.de/termine**

**So einfach läuft's:** Termin reservieren und mit einer Blutspende in weniger als einer Stunde Zeit bis zu drei Menschen helfen! Die reine Blutentnahme dauert dabei ca. 10 Minuten. Die restliche Zeit wird für die Anmeldung, das Ausfüllen des Spendefragebogens, das vertrauliche Arztgespräch und die Ruhepause im Anschluss an die Blutspende benötigt.

**Blutgruppe erfahren, Gesundheitscheck & Snacks: Vorteile für Spender*innen**
**(1)** Nach der ersten Spende wird die Blutgruppe bestimmt. Im Notfall kann diese Information auch Spender*innen das Leben retten. **(2)** Jede Blutspende ist zugleich ein kleiner Gesundheitscheck: Vor der Spende werden Blutdruck, Puls sowie der

Eisen- bzw. Hämoglobin-Wert im Blut gemessen. Das gespendete Blut wird sorgfältig auf Infektionskrankheiten untersucht. **(3)** Vor und nach der Blutspende gibt es Getränke: viel trinken ist am Tag der Blutspende wichtig. Nach der Blutspende gibt es einen Imbiss oder ein Verpflegungspaket zur Stärkung und als Dankeschön für den Einsatz. **(4)** Und natürlich: Das gute, zufriedene Gefühl der guten Tat.

Alle Termine und weitere Informationen unter www.blutspende.de oder unter **0800 11 949 11**.

## Naturfreunde Gengenbach

**www.naturfreunde-gengenbach.de**

**Rund um Schönwald**
Am Sonntag, 03.09., unternehmen die Naturfreunde eine Mountainbike-Tour rund um den Schönwald.
Fahrstrecke: Triberg-Geutsche-Stöcklewaldturm-Bernhardskapelle-Langenwaldschanze-Blindenhöhe-Korallenhäusle-Schwedenschanze-Rohrhardsberg-Spechttanne-Brend-Martinskapelle-Farnberg-Weisenbacher Höhe-Schonach-Triberg
Länge: 60 km / Höhendifferenz 1.200 Hm
Anspruch: Kondition mittel/ Fahrtechnik mittel
Treffpunkt: 08:00 Uhr Bahnhof Gengenbach
Leitung: Günther Preis
Eine Anmeldung ist noch bis zum 01.09. unter mtb@naturfreunde-gengenbach.de möglich.

## Gengenbacher Pflegenetzwerk

**www.gengenbacher-pflegenetzwerk.de**

**Das Charlotte-Vorbeck-Haus hat die Türen für unsere Gäste geöffnet.**
**Unsere Tagesbetreuung im Charlotte-Vorbeck-Haus direkt im Herzen Gengenbachs neben der Stadtkirche St. Marien bietet ein vielfältiges Leistungsangebot für ältere Menschen, die den Tag in Gemeinschaft verbringen wollen. Für die pflegenden Angehörigen bedeutet Tagesbetreuung Unterstützung und Hilfe im oft anstrengenden Alltag.**

**Unser Aktivitätenstrauß umfasst :**
- Einzelbetreuung unserer Gäste
- Vielfältige Gruppenangebote
- Teilnahme an Ausflügen
- Mithilfe bei hauswirtschaftlicher Tätigkeiten, wie Kuchen backen, Obst schneiden, Tische eindecken und vielem mehr
- Dekoration in Form von Bastelarbeiten mit unseren Gästen und jahreszeitliche Gestaltung der Räumlichkeiten
- Das Feiern von Festen im jahreszeitlichen Reigen wie kleinen Sommerfesten und Adventsfeiern, musikalischen Nachmittagen .. und ..und ..und – die Möglichkeiten sind sehr vielfältig und wir freuen uns über Anregungen und Vorschläge.

Unsere Aktivierungen sind ein Angebot, kein MUSS, es besteht die Möglichkeit, sich zurückzuziehen und in einem Ruhesessel, oder auf der Terrasse auszuruhen.
Alle Gäste mit und ohne Pflegegrad werden fachlich kompetent, liebevoll und unter Einhaltung aller notwendiger Hygieneregeln betreut. Gehbehinderte und auf Rollstuhl angewiesene Gäste, sowie Menschen mit einer dementiellen Entwicklung sind ebenfalls herzlich willkommen.
**Unsere Öffnungszeiten sind von Montag bis Freitag von 8.00 Uhr – 16.30 Uhr.**
**Wir freuen uns auf Sie!**
Unverbindliche Informationen und Beratung zu Kosten und weiteren Hilfsangeboten erhalten Sie im Charlotte – Vorbeck Haus unter der

Telefonnummer : 07803 / 921 4848
Ihre Ansprechpartnerin : Iris Gawron, Leiterin der Tagesbetreuung
**Essen auf Rädern**
Wir bringen Ihr Mittagessen zu Ihnen nach Hause.
Für Fragen oder für ein individuelles Angebot steht Ihnen das Team „Essen auf Rädern“ zur Verfügung.
Rufen Sie uns einfach an.
Tel: 07803/6022923 oder
per Mail: ear@sozialstation-gengenbach.de

## Senioren PLUS e.V.

Wir sind ein gemeinnütziger Verein für Senioren, der pflegende Angehörige entlastet und kostenfrei bei allen Seniorenfragen berät, informiert und unterstützt. Die Seniorenhilfe Plus e.V. ist weiterhin für Sie da. Sie erreichen uns am besten per E-Mail: kontakt@shp-gengenbach.de oder telefonisch unter 07803-9214661. Die Sprechstunden finden **dienstags von 16.00 bis 18.00** Uhr und **donnerstags von 10.00 bis 12.00 Uhr** statt. Wir bitten Sie darum, im Vorfeld einen Termin zu vereinbaren. Selbstverständlich können wir auch außerhalb der Sprechstunden einen persönlichen Termin mit Ihnen vereinbaren. Rufen Sie uns an.

**Sie haben Interesse an „Essen auf Rädern“?** Dann nehmen Sie mit uns Kontakt auf. Wir senden Ihnen gerne den aktuellen Speiseplan zu. Ihr Ansprechpartner ist erreichbar unter Telefon 07803 93470 oder über info@sk-kinzigtal.de.

**Yoga im Sitzen – Sommerpause bis September**
Der nächste Termin findet nach den Sommerferien am 15.09.2023 von 10.15 - 11.15 Uhr in der Seniorenhilfe Plus e.V. statt. Die Teilnahmegebühr beträgt 9,00 € und wird direkt vor Ort mit Frau Möschle abgerechnet. Aus organisatorischen Gründen bitten wir um Anmeldung, telefonisch unter 07803/9214661 oder per E-Mail:
kontakt@shp-gengenbach.de.

**Gedächtnistraining – Sommerpause bis September**
Der nächste Termin findet Ende September statt und wird rechtzeitig bekannt gegeben.

**Herzliche Einladung zum Strick-,**
**Stick- und Häkelnachmittag**
Der nächste kreative Nachmittag findet statt am **31.08.2023 ab 14.30 Uhr**, in den Räumen der Seniorenhilfe Plus e.V. Grabenstraße 21, 77723 Gengenbach.
Der Kostenbeitrag beträgt pro Person und Besuch 3,00 Euro.

Besuchen Sie uns auch im Internet. Hier finden Sie alle Termine und Infos immer aktuell: www.seniorenhilfe.plus

# Kirchliche Mitteilungen

## Pfarrgemeinde St. Georg Berghaupten

www.kath-vorderes-kinzigtal.de

**Röm. Kath. Kirchengemeinde Vorderes Kinzigtal St. Pirmin,**
**Benedikt-von-Nursia-Str. 1, 77723 Gengenbach**
**Tel: 07803/2274 – email: gengenbach@kathvk.de**
**www.kathvk.de**
**www.facebook.com/SEVorderesKinzigtal**
**www.instagram.com/stpirmin**

**Pfarrgemeinde St. Georg Berghaupten**
**Bitte wenden Sie sich an das Pfarrbüro in Gengenbach**
**email: gengenbach@kathvk.de, Tel: 07803/2274**
**Öffnungszeiten des Pfarrbüros:**
Dienstag, Mittwoch, Donnerstag 10.30 Uhr – 12.00 Uhr,
Mittwoch 15.00 Uhr – 16.30 Uhr
Telefonisch ist das Pfarrbüro Gengenbach zu folgenden Zeiten erreichbar:
Montag – Freitag: 08.30 Uhr – 12.30 Uhr
Dienstag – Donnerstag: 14.00 Uhr - 16.30 Uhr
**Pfarrer Erwin Schmidt**, Tel. 07803 2274
E-Mail: erwin.schmidt@kathvk.de
**Kaplan P. Josef Mandy**, Tel. 07803 966 962 1
E-Mail: josef.mandy@kathvk.de
**Roland Rettenmaier, Kooperator**, Tel. 0781 321 73
oder 07803 805 1140
E-Mail: roland.rettenmaier@kathvk.de
**Sonja Schelbert, Pastoralreferentin**, Tel. 07803 966 962 6
E-Mail: sonja.schelbert@kathvk.de
**Achim Schell, Gemeindereferent**, Tel. 07803 601 227
E-Mail: achim.schell@kathvk.de
**Brigitte Stertz, Gemeindereferentin**, Tel. 07803 966 962 4
E-Mail: brigitte.stertz@kathvk.de
**Pastoralassistentin, Rebecca Koprivová,** Tel. 07803 966 96 22
E-Mail: rebecca.koprivova@kathvk.de
**Notfalltelefon: 0151 10064136**
ausschließlich für besonders dringende seelsorgerliche Notfälle

**Gottesdienstordnung vom 26.August bis 3 September 2023**

**Samstag, 26. August**
13.00 Trauung, St. Marien Gengenbach
Brautpaar Lukas Bahr u. Selina Basler

**Sonntagvorabend, 26. August - 21. Sonntag im Jahreskreis**
17.30 Beichte, St. Marien Gengenbach
18.30 Eucharistiefeier, St. Georg Berghaupten
18.30 Eucharistiefeier, St. Martin Gengenbach

**Sonntag, 27. August**
09.00 Eucharistiefeier, St. Bartholomäus Ortenberg
09.45 Eucharistiefeier, Heimkirche Fußbach
10.30 Eucharistiefeier, Hl. Dreifaltigkeit Ohlsbach
10.30 Eucharistiefeier, St. Marien Gengenbach
11.45 Taufe, Hl. Dreifaltigkeit Ohlsbach, von Jan Sikora u. Tim Baumann
20.00 Rosenkranzgebet, Heiligenreute Berghaupten

**Donnerstag, 31. August - Hl. Paulinus - Gebetstag um geistliche Berufungen**
18.00 Rosenkranzgebet, St. Georg Berghaupten
18.30 Eucharistiefeier, St. Georg Berghaupten

**Sonntagvorabend, 2. September - 22. Sonntag im Jahreskreis**
17.30 Beichte, St. Marien Gengenbach
18.30 Eucharistiefeier, St. Georg Berghaupten
18.30 Eucharistiefeier, St. Martin Gengenbach

**Sonntag, 3. September**
09.00 Eucharistiefeier, St. Bartholomäus Ortenberg
10.30 Eucharistiefeier, Hl. Dreifaltigkeit Ohlsbach
10.30 Eucharistiefeier, St. Marien Gengenbach
11.45 Taufe, St. Georg Berghaupten, von Toni Grim
19.00 Rosenkranzgebet, Heiligenreute Berghaupten

**Aus dem Leben der Kirchengemeinde**

**Seniorenferien**
Vom 27. August bis 03. September verbringen 25 Senioreninnen und Senioren unserer Kirchengemeinde gemeinsame Ferien in Uttenheim in Südtirol. Wir wünschen allen Teilnehmer/Innen eine gute Fahrt und einen erlebnisreichen Aufenthalt in froher Gemeinschaft.

**Firmcamp in Slowenien**
Vom 31. August bis 07. September 2023 findet das diesjährige Firmcamp in Slowenien statt. Die Teilnehmer/innen starten am 31. August, um 21.30 Uhr an der Brumatthalle Ohlsbach. Über Nacht fahren Sie mit der Firma ZIMBUS nach Bohinj Bistrica, wo die Jugendleiter/innen der Maßnahme sie schon erwarten. Eine Woche voller Abenteuer Rafting, Bergwanderung mit Sonnenaufgang in den Bergen, Kanutouren und viel Gemeinschaft erleben, erwarten die über 80 Jugendlichen mit ihren Begleiter/innen. Wir wünschen allen eine erlebnisreiche Woche und eine gute Gemeinschaft.

**Newsletter unserer Kirchengemeinde**
Aktuell informiert, was in unserer Kirchengemeinde passiert! Wir möchten Sie mit unserem Newsletter „church-news@home“ auf dem Laufenden halten. Sie bekommen aktuelle Infos zu unseren Gottesdiensten, Angeboten und Änderungen, einen kleinen Impuls, was uns als pastorale Mitarbeitende gerade so beschäftigt, und eine nette Aufgabe bis zum nächsten Newsletter.
Sie können sich zu dem Newsletter ganz einfach auf unserer Homepage anmelden unter dem Link: https://www.kath-vorderes-kinzigtal.de/wir-ueber-uns/newsletter/

EVANGELISCHE KIRCHENGEMEINDE GENGENBACH

Grimmelshausenstraße 5,
Tel. 07803/4236, Fax 07803/600110
E-Mail: Ev.Kirche.Gengenbach@kbz.ekiba.de
http://www.evangengenbach.de

Bürozeiten: Montag - Freitag von 9.00 bis 11.30 Uhr
Sprechzeiten: Pfrin. Deborah Martiny und Pfr. Moritz Martiny stehen für Gespräche zur Verfügung; auf Wunsch können Sie gern einen Termin vereinbaren.

***Während der Sommerferien ist das Pfarramt unregelmäßig besetzt. Pfarrehepaar Martiny hat bis 28.8. dienstfrei. Wer in dringenden seelsorgerlichen Fällen zuständig ist, entnehmen Sie bitte dem Anrufbeantworter.***

**Sonntag, 27.08.2023**
10.00 Uhr **Gottesdienst** (Dekan i. R. Gasse)

**Mittwoch, 30.08.2023**
09.30 Uhr Gottesdienst im Pflegeheim in Fußbach (Pfr. i. R. Pfisterer)
09.30 Uhr Ökum. Krabbelgruppe Blumenkinder im Hermann-Maas-Gemeindezentrum

**Donnerstag, 31.08.2023**
15.00 Uhr Café Welcome des Familien- und Seniorenbüros im Hermann-Maas-Gemeindezentrum

**Sonntag, 03.09.2023**
10.00 Uhr **Gottesdienst mit Abendmahl** (Pfr. Martiny)

Ein Blick voraus:
**Sonntag, 10.09.2023**
10.00 Uhr **Mitarbeitenden Gottesdienst** (Pfrin. Martiny)
In diesem Gottesdienst werden neue Mitarbeitende begrüßt und diejenigen, die ein Amt aufgeben, verabschiedet. Auch unsere **Gemeindediakonin Isabel Kimmer** werden wir an diesem Tag verabschieden. Alle Mitarbeitenden, alle Interessierten und alle, die gerne mit uns Gottesdienst feiern, sind herzlich willkommen!

Alle Kinder ab 3 Jahren sind zur **Kleinen Kirche** eingeladen.
19.00 Uhr **Friedensgebet** vor dem "EIN.LADEN - Kirche am Markt"

"**EIN.LADEN - Kirche am Markt**" (Victor-Kretz-Str. 7)
Öffnungszeiten:
Montag – Freitag: 14.00 Uhr bis 17.00 Uhr
Samstag: 09.00 Uhr bis 12.00 Uhr

## Angebote im Haus La Verna, Spoleto e.V.

**So. 27.08.2023**
09.30 Uhr **Eucharistiefeier** in der Assisi-Kapelle

**Di. 29.08.2023**
17.30 Uhr **Anbetung** und anschließend um 18.30 Uhr Gottesdienst in der Assisi-Kapelle

**Do. 31.08.2023**
9.00 Uhr **Eucharistiefeier** in der Assisi-Kapelle

**Auskunft:** Haus La Verna, Spoleto e.V., Auf dem Abtsberg 4a, 77723 Gengenbach, Tel: 07803 / 601 445, E-Mail: info@spoleto-gengenbach.de, Internet: www.spoleto-gengenbach.de

# Verschiedenes

## Mediathek Gengenbach

www.stadt-gengenbach.de

Adresse und Öffnungszeiten
Brückenhäuserstr. 26a
77723 Gengenbach
Tel: 07803 930-148

**Öffnungszeiten**
Montag 14.00 - 16.00 Uhr
Dienstag 14.00 - 18.00 Uhr
Mittwoch 10.00 - 12.00 u. 14.00 - 16.00 Uhr
Donnerstag 14.00 - 16.00 Uhr
Freitag 13.00 - 18.00 Uhr
Homepage: https://mt-gengenbach.lmscloud.net

## Donnerstags in der Ortenau – Genuss mit allen Sinnen

Im Rahmen der beliebten Event-Reihe „Donnerstag in der Ortenau“ laden zahlreiche Kulturschaffende, regionale Erzeuger und weitere leidenschaftliche Experten dazu ein, die kulinarische und kulturelle Vielfalt der Region immer wieder aufs Neue zu entdecken. Ob bei Stadt- oder Kräuterführungen, Erlebnis-Wanderungen oder Safaris, im offenen Atelier oder beim Wein-Feier-Abend – auch in diesem Jahr erwarten Sie wieder jeden Donnerstag eine bunte Mischung aus Unterhaltsamem sowie Kunst- und Genussvollem aus der Ortenau.

Am 31. August 2023 finden folgende Veranstaltungen statt:

**Lahr/Schwarzwald: Kaffeehaustour**
Genießen Sie zwei genussvolle Stunden in Lahr. Bei einem Besuch in der Genussmanufaktur Burger und im Museumscafé „Süßes Löchle“ gibt es leckere Kostproben und spannende

Geschichten. Treffpunkt: 16 Uhr, Stadtmuseum Lahr, Kreuzstraße 6. 25 Euro. Anmeldung bis drei Tage vor der Veranstaltung unter 07821 9100128 oder stadtmarketing@lahr.de, max. 20 Teilnehmer.

**Lauf: Brauereihock – Die Hopfenernte steht bevor!**
Gemütlicher Brauereihock mit Informationen zur Bierherstellung und Besichtigung der Brauerei. Flammkuchen und Getränke runden den Besuch ab. Treffpunkt: 17 Uhr, Glashütte 2, 77886 Lauf, Kostenlose Teilnahme. Infos unter genuss@spitzbuckel.de oder 07841 666751, max. 200 Teilnehmer.

**Kehl/Straßburg: Geführter Abendspaziergang in Straßburg zur Illumination**
Ein abendlicher Spaziergang durch Straßburg mit der Ton- und Lichtshow des Straßburger Münsters als Höhepunkt. Treffpunkt: 19 Uhr, Tourist Information Kehl, Rheinstraße 77, 77694 Kehl. 15,90 Euro, Anmeldung unter 07851 881555 oder tourist-information@kehl.de oder www.reservix.de, max. 28 Teilnehmer.

**Seelbach: Edle Brände und Kunst**
Die Raukasten Destille verkostet edle Brände und Liköre auf ungewöhnliche Weise. Gleichzeitig erleben Sie einen Kunstgenuss mit der Ausstellung von Lea Göhringer. Treffpunkt: 19 Uhr, Rathaus Seelbach, Hauptstraße 7. 25 Euro, Anmeldung bis zwei Tage vor der Veranstaltung unter 07823 9494 52 oder tourismus@seelbach-online.de, mind. 10 bis max. 30 Teilnehmer.

**Zell am Harmersbach: Vollmondtour**
Geführte Wanderung und Nordic-Walking-Tour im silbernen Licht des Mondes mit anschließender Versucherle-Einkehr. Treffpunkt: 19.30 Uhr, Kanzleiplatz. 12 Euro, Anmeldung bis zum Vortag unter 07835 6369240 oder tourist-info@zelll.de, max. 30 Teilnehmer.

**Lautenbach: Renchtäler Sagenführung – Von störrischen Eseln, goldenen Käfern und weißen Frauen**
Mit Humor und Herz zaubern das Theater Friesemadände und Carsten Dittrich ein märchenhaftes Open-Air Theaterevent. Erleben Sie historische Sagen des Renchtals neu interpretiert und lebendig inszeniert in einer traumhaften Kulisse. Treffpunkt: 20 Uhr, Wallfahrtkirche, Hauptstr. 71, 77794 Lautenbach. 15 Euro, Anmeldung unter 07802 82600 oder renchtaltourismus.de, max. 50 Teilnehmer.

Wöchentlich wiederkehrende Veranstaltungen:

Lautenbach: Vesperwanderung auf dem
Lautenbacher Hexensteig
Oberkirch: Oberkircher Weinwanderung
„Von der Höll ins Paradies“
Durbach: Escape trekking Wanderung –
Findet den Wappenteich
Durbach: Krimi Tour – Heimtückischer Mord in Durbach
Durbach: Weinprobe „to go“ Sundowner Feierabendrunde
Ettenheim: Wein.Garten
Ettenheim: Sundownern auf dem Heuberg

Alle weiteren Informationen finden Sie in der DORT-Broschüre und auf der Tourismuswebsite unter
www.ortenau-tourismus.de.

## Telefonseelsorge Offenburg

**Gedenkgottesdienst für Trauernde nach Suizid**
Wenn ein lieber Mensch entschieden hat, nicht mehr leben zu wollen, ist das nicht nur sehr traurig, sondern auch eine große Herausforderung:
Unverständnis, Trauer, möglicherweise Schuldgefühle, Scham, Grenzen, Dunkelheit, innere Leere – heilsame Tränen fehlen wie der geliebte Mensch. Vielleicht gibt es auch die Sorge, niemals wieder im Licht und im Frieden Gottes anzukommen. Niemals wieder Zuversicht, Wärme, Lebendigkeit und Hoffnung zu empfinden.
Der jährlich stattfindende ökumenische Gedenkgottesdienst für Menschen, die einen Angehörigen oder jemanden im Freundes- und Bekanntenkreis durch Suizid verloren haben, findet statt am Freitag, 20. Oktober 2023 um 19:00 Uhr St. Heinrich Durbach, (Kirchplatz).
Gestaltet wird dieser mit dem Symbol der Tränen durch die TelefonSeelsorge Ortenau-Mittelbaden e.V. (Pastoralreferentin Antke Wollersen) in Zusammenarbeit mit Trauerbegleiterin Christa Keip, einer betroffenen Mutter. Musikalisch wird der Gottesdienst durch die Musikgruppe „Le Chajim“ aus Appenweier begleitet.
Telefonseelsorge, Geschäftsstelle in Offenburg, Tel. 0781 / 22758

## IHK Südlicher Oberrhein

**30 Jahre Binnenmarkt: Diskutieren Sie mit!**
30 Jahre Binnenmarkt – darüber muss gesprochen werden: Am 12. September findet um 18 Uhr im SWR-Studio in Freiburg die Veranstaltung „30 Jahre EU-Binnenmarkt – Perspektive und Chance für die Wirtschaft” statt. Die IHK Südlicher Oberrhein sowie das Enterprise Europe Network laden Sie dazu ganz herzlich ein. Nutzen Sie die Gelegenheit und diskutieren Sie mit Vertretern aus Politik und Wirtschaft drängende wirtschaftspolitische Fragestellungen der Unternehmen am südlichen Oberrhein. Die Teilnahme ist kostenlos. Hier können Sie sich im Internet anmelden: https://veranstaltungen.freiburg.ihk.de/30jahreeu-binnenmarkt

## Workshops im September

Spannende Kurse im Freilichtmuseum Vogtsbauernhof

Gutach - Wer traditionelles Handwerk selbst ausüben möchte, hat bei den vielfältigen Workshops im Schwarzwälder Freilichtmuseum Vogtsbauernhof in Gutach die Gelegenheit. Zwei Kurse bietet das Freilichtmuseum im September an. Interessierte können ihre Kräuterkenntnisse auffrischen oder sich beim Backen sowie der Käseherstellung versuchen.

Rund um die Heilpflanzen und Wildkräuter im Spätjahr dreht sich der erste Kurs des Monats September im Freilichtmuseum Vogtsbauernhof. Die aus dem SWR-Fernsehen bekannte Kräuterexpertin Astrid Fiebich gibt den Teilnehmern am 2. September Orientierungshilfe in der facettenreichen Welt der heimischen Kräuter. Erlernt werden in der Zeit von 10 bis 14 Uhr Kenntnisse über die Anwendung in der Kulinarik wie auch die Möglichkeit der Verarbeitung der Heilmittel für die Hausapotheke.

Einen zweiten Kurs zum Brotbacken bietet das Freilichtmuseum in dieser Saison am Samstag, den 9. September, von 10 bis 14 Uhr an. Ganz nach altem Rezept können Erwachsene

und Jugendliche ab 14 Jahren das eigene Brot unter Anleitung von Berit Hohenstein-Rothinger im selbstangeheizten Holzbackofen backen.

Rund um die häusliche Herstellung von Käse dreht sich der Workshop am Samstag, den 30. September. Aus ihrem Erfahrungsschatz gibt Berit Hohenstein-Rothinger aus Oberwolfach von 10 bis 14.30 Uhr alle wichtigen Informationen zur Herstellung, Pflege und Reifung von Weichkäse an die Kursteilnehmer weiter.

Eine Anmeldung für die Workshops ist unter Telefon 0 78 31 – 46 79 3500 erforderlich. Die Teilnehmerzahlen sind beschränkt. Die Kosten betragen je nach Kurs 60 € (Backen), 75 € (Kräuter) bzw. 80 € (Käse). In der Kursgebühr sind der Museumseintritt und die Parkgebühr enthalten. Weitere Informationen zu den einzelnen Kursen sind unter www.vogtsbauernhof.de zu finden.

**Hintergrundinformation**
Das Schwarzwälder Freilichtmuseum Vogtsbauernhof ist vom 26. März bis 5. November 2023 täglich von 9 bis 18 Uhr (letzter Einlass 17 Uhr), im August täglich von 9 bis 19 Uhr (letzter Einlass 18 Uhr) geöffnet. Freie Führung für Einzelbesucher täglich um 14.30 Uhr, im August zusätzlich um 11.30 Uhr.
Eintritt: Erwachsene, Senioren 12,00 €; Ermäßigt 11,00 €; Kinder und Jugendliche (6 bis 17 Jahre) 6,50 €; Familienkarte ab 28,00 €; Gruppen ab 15 Personen 11,00 €; Jahreskarte Erwachsene 35,00 €; Jahreskarte Familien 60,00 €.

Mehr Informationen unter www.vogtsbauernhof.de und Servicetelefon + 49 (0) 7831 – 46 79 3500. Für weitere Informationen steht Ihnen Tamara Schwenk, Marketing & PR, unter 07831 – 46 79 3505 zur Verfügung. Belegexemplare bitte an das Schwarzwälder Freilichtmuseum Vogtsbauernhof, 77793 Gutach.

# Anzeigen Privat

Suchen dringend **Bauernhof, Haus oder 4-5 Zimmer Wohnung zu mieten oder kaufen.** Familie Hilscher
(mit Hund und Kater, eventuell mit Eseln, Schafen),
**Abtsberg Gengenbach, Tel.: 07803-980207**
**E-Mail: suetterlin.hilscher@t-online.de**

**Bitte melden!!!**
Suche den Fahrradfahrer, der mir am **Freitag, den 2.06.2023** um ca. **6.50 Uhr** im Kreisverkehr **Zunsweier** geholfen hat, das Motorrad nach einem Unfall wieder aufzustellen. **Tel. 0179 9179882**

# Immobilien

IMMOKOPF
IMMOBILIEN MIT KOPF
WIR SUCHEN IMMOBILIEN FÜR UNSERE BONITÄTSGEPRÜFTEN KUNDEN
Wir unterstützen Ihren Immobilienverkauf mit
- bonitätsgeprüften Kaufinteressenten
- der Bewertung Ihrer Immobilie
- der exklusiven Vermarktung
- Besichtigungen
- Vertragsverhandlungen
- Notartermin

Ansprechpartner
Angelo Kopf
Tel. 0781 96710960
mail@immokopf.de
www.immokopf.de

# Gastronomie

BRENNSTUB-STRAUßE
Bruder BRENNSTUB STRAUßE
wieder geöffnet
01. Sept. – 22. Okt.
Fr. + Sa. ab 17.00 Uhr, So. ab 16.00 Uhr
• Hausgemachter Flammenkuchen • Bauernvesper
Brennerei Franz Bruder · Talstraße 17 · Berghaupten
Telefon 07803 2434 · www.brennerei-bruder.de

**Sonderseiten in den Amtlichen Nachrichtenblättern**

| | | |
|---|---|---|
| 01.09. Bei uns stimmt Preis und Leistung | Anzeigenschluss, 28.08. | 12.00 Uhr |
| 01.09. Sanfte & Alternative Heilmethoden | Anzeigenschluss, 28.08. | 12.00 Uhr |
| 08.09. Bad zum Wohlfühlen | Anzeigenschluss, 04.09. | 12.00 Uhr |
| 15.09. mobil unterwegs - Auto, Motorrad & Fahrrad | Anzeigenschluss, 11.09. | 12.00 Uhr |
| 15.09. Gut sehen & hören | Anzeigenschluss, 11.09. | 12.00 Uhr |

Möchten Sie Ihr Unternehmen auf diesen Seiten präsentieren?
Wir beraten Sie gern.
Telefon 07 81 / 504 -1456 · anb.anzeigen@reiff.de
reiff anb.

BAUEN UND WOHNEN

# DIE BAUPROFIS

– kompetent – zuverlässig– seniorenfreundlich

Foto: shutterstock.com/syda productions


ausbauen – modernisieren – sanieren

Jochen Meier
SCHREINERMEISTER

Carl-Benz-Straße 8
77797 Ohlsbach
schreinerei-meier@gmx.de
www.ausbauen-und-sanieren.de
Telefon 0178 4160 242

jetzt wird's bunt

Meisterbetrieb der Maler und Lackierer Innung

MALER HOLLINGER
MALERMEISTERIN SELIN HOLLINGER

Hauptstr. 19
77797 Ohlsbach
Tel.: 07803 602993
Mobil: 0170 6915863
www.maler-hollinger.de info@maler-hollinger.de

Nichts liegenlassen!

Bei uns ist Ihr Apfel in besten Händen!

Apfelannahme:
Ab Dienstag, 29.8.2023
Di/Do/Fr/Sa - 14 – 18 Uhr

ObsthofWolf
Fruchtsaftkelterei Zimmer
Hauptstr. 28, 77716 Fischerbach, Tel. 07832 8414

Diakonie caritas

Ökumenische
Sozialstation St. Martin
Gengenbach Hohberg e.V.

- Pflegeberatung
- Pflegerische und hauswirtschaftliche Leistungen
- Betreuung zu Hause
- Essen auf Rädern
- Tagesbetreuung

Bei uns sind Sie in guten Händen

Leutkirchstraße 32 a
77723 Gengenbach
Telefon: 07803-980540
Info@sozialstation-gengenbach.de
www.sozialstation-gengenbach.de

BAUEN UND WOHNEN

# DIE BAUPROFIS

– kompetent – zuverlässig– seniorenfreundlich

Foto: shutterstock.com/syda productions


**Bei Neu- oder Umbau beachten:**

ALLES RUND UM TANK
ALLES AUS EINER HAND.

**in Sachen Heizöltanks**

**Unsere Profis betreuen Sie komplett:**

- Tankreinigung
- Tanksanierung
- Tankentsorgung
- Tankneuanlagen

Heute und auch in Zukunft,
heizen mit Öl…kostengünstig.

Umweltschutz
an ihrem Öltank

**STG / TSD GmbH** info@stg-tankservice.de

Appenweier ✆ 0 78 05 / 20 32 0 800 / 33 051 63

**KLAPPLADEN**

KLAPPLÄDEN
SCHIEBELÄDEN
FALTLÄDEN

aus Holz und Aluminium
direkt vom Hersteller

**Klappladen-Online**

Jürgen Matt, Am Jinglingsberg 2
**77948 Friesenheim-Heiligenzell**
☏ 07821-9213895
info@klappladen-online.de
**www.klappladen-online.de**

**Normstahl**

Türen · Tore · Antriebe
Montageservice

**T. Nimmesgern + H. Voigt**

JETZT Raiffeisenstraße 5
77933 Lahr
Tel. 07821 / 68140
mail@nimmesgern-voigt-tore.de

www.malerteam-bohnert.de

**MALERTEAM BOHNERT GMBH**

Brambachstr. 37
77723 Gengenbach
Tel. 07803/4889

Hauptstr. 75
77799 Ortenberg
Tel. 0781/2055344
info@malerteam-bohnert.de

Wir erhalten Ihre Werte!

**Entspannungs Bad**

kompetent & zuverlässig

sanitär heizung klima

Fachbetrieb Komfort Barrierefrei

**GEIGER GmbH**

Blechnerei · Sanitäre Anlagen · Regenwassernutzung

**Leutkirchstr. 41**
**77723 Gengenbach**
**Telefon: 07803/5564**
**www.sanitaergeiger.de**

**BENZ** GmbH

Zimmerei
Holz ist unsere Leidenschaft!

*konstruktiver Holzbau • Altbausanierung mit Dacheindeckung*
*Energiekostenreduzierung mit ökologischen Baustoffen*

Talstraße 47a - 77791 Berghaupten - Telefon: (0 78 03) 58 45
E-Mail: info@benz-zimmerei.de- Internet: www.benz-zimmerei.de

**PLAMECO** SPANNDECKEN

morgen schöner wohnen

Einfach anrufen und Termin vereinbaren!

Neue Ausstellung
geöffnet vom 25.–27.08.
von 10 – 16 Uhr

**komplette Wohnung mit Plameco-Decken**

Lassen Sie sich inspirieren!

**Plameco-Systems / Ferdinand Lehmann**
Hindenburgstr. 13, 77736 Zell a.H.
07835 426412 | www.plameco-lehmann.de

**BROSS**

Schlosserei Broß GmbH

**BAUEN UND KONSTRUIEREN**
IN STAHL UND EDELSTAHL

- Treppen, Geländer und Balkone
- Glasdacher, Markisen
- Schmiedearbeiten
- Funkgesteuerte Tore
- Einbruchschutz

Wir sind zertifiziert nach DIN EN 1090-2.

Flößerstraße 26
77723 Gengenbach
Tel: 07803/92 63 59-0
info@schlosserei-bross.de


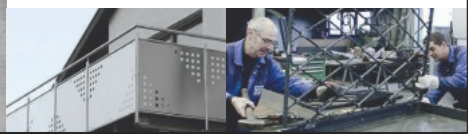

GRATIS*
Samsung Tablet
Galaxy Tab A8 32GB WiFi

HEIMATZEITUNG *to go*

**Digital lesen**

für z.Zt. **27,90 €**/Monat

Die Abolaufzeit beträgt mindestens 24 Monate

Zuzüglich einmaliger Pauschale für Verpackung und Versand in Höhe von 9,90 €

Foto: Christoph Breithaupt

*Das Samsung Tablet erhalten Sie gratis bei Abschluss eines Digital-Abos mit einer Mindestlaufzeit von 24 Monaten. Danach kann das Abo zum 15. eines Monats gekündigt werden. Solange der Vorrat reicht. Abbildung ähnlich.

Angebot gültig bis 30. September 2023

07 81 / 504 - 55 55 | leserservice@reiff.de | mittelbadische.de/gratistablet

Eine Spendenaktion der Mittelbadischen Presse

Mittelbadische Presse
ZEITUNGEN DER ORTENAU

LESER *helfen*
leser-helfen.de

# ZUM VERSCHENKEN ODER SELBER SCHMUNZELN

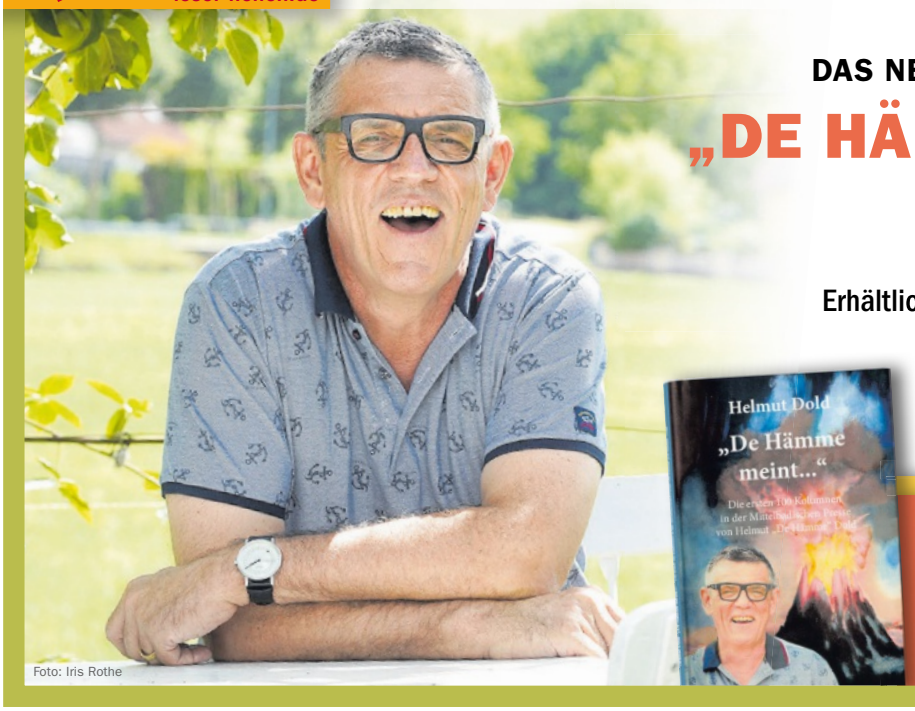


Foto: Iris Rothe

**DAS NEUE BUCH VON HELMUT DOLD**

## „DE HÄMME MEINT...“

**Die ersten 100 Kolumnen in der Mittelbadischen Presse**

Erhältlich in ausgesuchten Buchhandlungen in der Ortenau und den Geschäftsstellen der Mittelbadischen Presse in Offenburg, Oberkirch und Haslach.

**NUR 12,12 €**

Der Verkaufserlös wird an die Aktion Leser *helfen* gespendet.

# Stellenmarkt ....

## Mitarbeiter/innen (m/w/d) gesucht!

Wir suchen ab sofort oder später

- **eine/n Mitarbeiter/in für die Stationsküche** im geringfügigen Beschäftigungsverhältnis (4 Tage in der Woche, 16.45 bis 18.45 Uhr) sowie
- **Bufdi/FSJ mit Führerschein:** Lust kurzfristig bei uns einzusteigen? Wir haben noch einen Platz frei.

**Weitere Informationen hierzu finden Sie auf unserer Website unter www.haus-bethanien-gengenbach.de.**

**Interesse? Dann bitte Bewerbung an das Wohn- und Pflegeheim Haus Bethanien • Auf dem Abtsberg 4 • 77723 Gengenbach Ansprechpartnerin Heimleitung U. Roth • Telefon 07803 93 96-114**

**Mittelbadische Presse**
ZUSTELLSERVICE

**Du bist mindestens 13 Jahre alt und suchst einen**

# NEBEN-JOB?

Wir suchen dich als Zusteller/-in
für die **Verteilung unserer Nachrichtenblätter.**

**www.zusteller-ortenau.de**

Schneller bewerben über **WhatsApp:**
**01 72 / 74 12 118**

## *Lust* auf eine Kaffeepause

COFFEE SERVICE ASB VENDING

**Wir suchen**

**AUTOMATEN-TECHNIKER/IN**
(M/W/D)

**Wir garantieren**

- Vielfältige Tätigkeit
- Sicheren Arbeitsplatz
- Firmenfahrzeug
- Attraktive Vergütung

**Bewirb Dich jetzt!**

ASB Vending GmbH
Eisenbahnstraße 1b
77756 Hausach

Fon 07831 968 16 72
info@asb-vending.de
www.asb-vending.de

Gmeiner SEIT 1908

Für unseren Poduktions- und Versandstandort in Appenweier suchen wir für die Herbst- & Weihnachtssaison in Voll- oder Teilzeit:

## Versierte Produktionshelfer (m/w/d) in der Backstube & Schokoladenabteilung

## Mitarbeiter/innen (m/w/d) für die Verpackungsabteilung

## Mitarbeiter/innen (m/w/d) für die Versandabteilung

Bitte senden Sie uns Ihre Bewerbung am Besten online an:
**v.gmeiner@chocolatier.de**
Oder per Post an: **GMEINER Confiserie & Kaffeehausunternehmen Herrn Volker Gmeiner / Postfach 1122 / 77762 Appenweier**

CHOCOLATIER.DE

APPENWEIER • OBERKIRCH • OFFENBURG • BADEN-BADEN • FREIBURG • STUTTGART
FRANKFURT • KONSTANZ • WIESBADEN • TOKYO • SAPPORO • FUKUOKA
FUNABASHI • OSAKA • NAGOYA • KANAZAWA • TOYAMA • HAMAMATSU
YOKKAICHI • HIROSHIMA • KITAKYUSHU

**Anzeigenschluss nicht verpassen!**

Annahmeschluss für Anzeigen ist jeden Dienstag um 16 Uhr.

**Wir kaufen Wohnmobile + Wohnwagen**
0 39 44 - 3 61 60 · www.wm-aw.de
**Wohnmobilcenter Am Wasserturm**

**Ab Samstag:**
**Kalbsrahmbraten mit Pfifferlingen**
*Landgasthaus*
Krone Wild!
*... die Badische Küche*
*Hauptstr. 28, 77799 Ortenberg, 0781/36711*
www.krone-landgasthaus.de
**Täglich ab 11.30 Uhr durchgehend warme Küche!**
Mittwochs erst ab 17 Uhr geöffnet.
Weiterhin Gerichte zum Mitnehmen.

# Veranstaltungs Tipps

## „Eichbergstrauße“

**geöffnet vom 25.08.23 bis 22.10.23**

**Do. – Sa. ab 17 Uhr, So. ab 16 Uhr, Mo. – Mi. Ruhetag**

**Wein- und Schnapsverkauf ganzjährig von 8.30 – 12.00 und 14.00 – 18.00 Uhr**

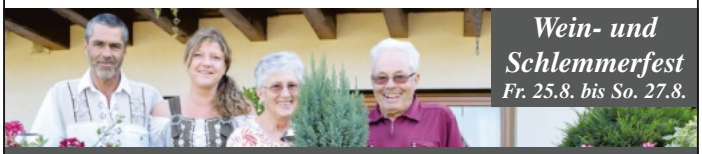

*Wein- und Schlemmerfest*
*Fr. 25.8. bis So. 27.8.*

*Es freut sich auf Ihren Besuch das Huber-Team*

HUBER WEINGUT

*Sondersbach 6*
*77723 Gengenbach-Reichenbach*
*Tel. 0 78 03 / 79 70*
*Fax 0 78 03 / 92 73 23*
*www.weingut-huber.de*

**Mario Reiff**
**Malermeisterbetrieb**
Rund ums Haus und im Haus
Fassadengestaltung | Dachstuhldämmung | WDVS
Bodenbelagsarbeiten | Bautrocknung | Gerüstbau
77723 Gengenbach | Tel: 07803 / 9262256
www.maler-reiff.de
Azubi gesucht
Bewerbung an:
info@maler-reiff.de

**Pflege im Kinzigtal**
**PFLEGEND - BERATEND - BETREUEND**
- Alten- und Krankenpflege
- Behandlungspflege
- Hauswirtschaftliche Versorgung
- 24-Stunden Rufbereitschaft
- Einkaufen, auch mit Begleitung
- Hausnotruf

**LIESELOTTE SCHILLI UND SVEN HOFERER**
Am Winzerkeller 15 | 77723 Gengenbach
Tel.: 07803/ 980923 | Fax: 07803/ 980924
office@pflege-im-kinzigtal.de | www.pflege-im-kinzigtal.de

**Breighof Berghaupten**
Sommerweg 1
77791 Berghaupten
Tel. 0 78 03 / 28 15

**Wir machen Ferien!**

**Ab 14. August** ist unser Hoflädle geschlossen.

**Ab 29. August** sind wir wieder wie gewohnt für Sie da.

Mo., Di., Mi. 8.00 – 13.30 Uhr
Do. + Fr. 8.00 – 18.00 Uhr
Samstag 7.30 – 12.30 Uhr

**schwarzwaldhaus**
SCHINKEN- UND WURSTDELIKATESSEN
FRANK SPINNER

**Unser Wochenangebot gültig Mo., 28.08. bis Sa., 02.09.2023**

| | | |
|---|---|---|
| **Schälrippchen** | 1 kg | **9,99** |
| **Grillsteak vom Hals,** versch. mariniert | 100 g | **1,09** |
| **Rumpsteak** zart gereift, auch mariniert | 100 g | **1,99** |
| **Schweinerücken** | 1 kg | **8,99** |
| **Schweinefilet** | 100 g | **1,49** |
| **Schinkenstreifen,** roh geräuchert | 100 g | **1,09** |
| **Krakauer** auch mit Kümmel | 100 g | **1,19** |
| **Schwarzwurst** in Ring oder Krause | 1 kg | **9,99** |

Angebot solange Vorrat reicht

**Wir bieten ein reichhaltiges Grillsortiment!**
**Für ihren Urlaubsvorrat bieten wir eine große Auswahl an Konserven aus eigener Herstellung.**

**Allmend 6 · 77723 Gengenbach · Tel. 0 78 03 / 6 02 28 40**

SK
SOZIALSTATION KINZIGTAL

**Damit Sie zuhause gut Leben können**

Wir pflegen und betreuen Sie zuhause ganz nach Ihren individuellen Wünschen, Bedürfnissen und Gewohnheiten

Auf dem Abtsberg 6· 77723 Gengenbach
Tel: 07803 / 93 47 93
Mail: info@sk-kinzigtal.de· www.sk-kinzigtal.de