BERGHAUPTEN aktuell

AMTSBLATT DER GEMEINDE BERGHAUPTEN

63. Jahrgang | Freitag, 4. August 2023 | Nummer 31

Grillfeste auf der Klingelhalde

Der Verkehrsverein Berghaupten lädt am Mittwoch, den 9. August sowie am 16. und 23. August, ab 18.30 Uhr zum Grillfest auf die Klingelhalde ein. Auch bei wechselhaftem Wetter findet die Veranstaltung statt und die Gäste werden bewirtet sowie musikalisch unterhalten. Lediglich bei starkem Dauerregen fällt die Veranstaltung aus.

Auch das Bergbau- und Heimatmuseum der Bürgerlichen Fördergemeinschaft zur Erhaltung der Bergwerksanlage in Berghaupten e.V. wird bis zum 6. September 2023, jeden Mittwoch, von 19.00 Uhr bis 21.00 Uhr, geöffnet sein.

Der Eintritt ist frei.

Voranzeige:
30.08.2023 Grillfest mit dem Blasorchester
06.09.2023 Grillfest mit der Jugendfeuerwehr

Herausgeber:
Gemeindeverwaltung Berghaupten
Rathausplatz 2, 77791 Berghaupten
Verantwortlich für den amtlichen Teil:
Bürgermeister Philipp Clever
Telefon 07803/9677-0 | Fax 07803/9677-10
gemeinde@berghaupten.de, www.berghaupten.de

Öffnungszeiten:
Montag bis Freitag 8.00 bis 12.00 Uhr
Nachmittags:
Montag 14.00 bis 16.00 Uhr
Mittwoch 16.00 bis 18.00 Uhr

oder nach Vereinbarung

Das Seniorenteam Berghaupten lädt zum Seniorennachmittag ein

Der nächste Seniorennachmittag findet am Mittwoch, den 16. August 2023, um 14.30 Uhr, im Mehrzweckraum im Alten Schulhaus statt.

Bei Kaffee, Kuchen und erfrischenden Getränken wird Ihnen die Kräuterfachfrau Frau Uber ein paar Heilkräuter aus unserer Heimat vorstellen und ihre Wirkung erklären.

Es freuen sich auf Sie, das Seniorenteam
Hannelore Rück, Marianne Restle, Elisabeth Dietze,
Bärbel Harter, Wolfgang Hock und Susanne Zapf.

Liebe Kinder und Jugendliche,

Die Sommerferien haben letzte Woche begonnen und damit auch unser Sommerferienprogramm in Berghaupten!! In der Übersicht unten seht Ihr, wo es noch freie Plätze gibt. Wenn Ihr Lust habt, meldet Euch gerne noch dazu an! Die Anmeldung erfolgt ausschließlich per Email: annette.sommerfeld@berghaupten.de, oder telefonisch: 07803/9677-45.

Nr.	Veranstaltung	Datum	Alter	Gebühr
24	Englisch für Kleinkinder mit einer Begleitperson	17.08.2023	2 bis 4	3,00 EUR
25	Englisch für Grundschüler	17.08.2023	7 bis 10	3,00 EUR
26	Bergbaurallye - Auf den Spuren der Kohle	17.08.2023	7 bis 11	5,00 EUR
27	Rad und Pasta für Kids	18.08.2023	ab 10	kostenlos
28	Glücksbringer-Hufeisen	22.08.2023	ab 8	10,00 EUR
33	Ein Vormittag am See	02.09.2023	ab 10	kostenlos
34	Schnuppertraining mit dem Luftgewehr	02.09.2023	ab 12	kostenlos
35	Unterwegs mit dem Hl. Franziskus	05.09.2023	5 bis 10	kostenlos

Weitere Informationen zu den Programmpunkten erhaltet Ihr über den QR-Code!

Bei Interesse könnt Ihr Euch gerne noch bei Frau Sommerfeld anmelden!
Annette Sommerfeld, Rathaus Zimmer 4, Tel. 9677-45,
E-Mail: annette.sommerfeld@berghaupten.de
Eine Anmeldung über die Homepage ist nicht mehr möglich!

Infos zum Glasfaser-Netzausbau der UGG in Berghaupten

Die Fa. Unsere Grüne Glasfaser (UGG) will ein leistungsfähiges Glasfasernetz im Ortskern bauen. Dazu hat am 10.05.2023 in der Schlosswaldhalle eine Infoveranstaltung stattgefunden, wo die UGG über den Ablauf des Glasfaserausbaus informiert und Fragen beantwortet hat. Die Anwesenden erhielten erste Informationen zu den Vorteilen von Glasfaser, zum Ablauf der Bauarbeiten in der Gemeinde und zu den aktuell zur Verfügung stehenden Tarifen der Internetanbieter o2 und Stiegeler. Interessenten müssen sich bis spätestens **31.08.2023** (Frist wurde von der UGG verlängert!) für einen Anschluss entscheiden.

Wer an der Veranstaltung nicht teilnehmen konnte, hat die Möglichkeit, die Aufzeichnung und alle weiteren Innformationen auf der Homepage der Gemeinde abzurufen. Dort finden Sie auch Infos zum hybriden, geförderten Ausbau außerhalb des verdichteten Innenbereichs inklusive Außenbereich.

Ihr Kontakt zur UGG:
kostenfreie Hotline: 0800 410 1 410; info@unseregrueneglasfaser.de

Achtung: Aktuell sind Vertriebsbeauftragte der UGG in Berghaupten unterwegs, um Glasfaseranschlüsse zu vertreiben – allerdings kam es offenbar unternehmensintern zu einer fehlerhaften Kommunikation. Daher zur Klarstellung, welche Häuser durch wen ans Glasfasernetz angeschlossen werden, die Übersicht über die Ausbaugebiete unten. Nur die grüne Fläche im Ortskern wird von der UGG erschlossen!

Weitere Infos finden Sie auch auf www.berghaupten.de

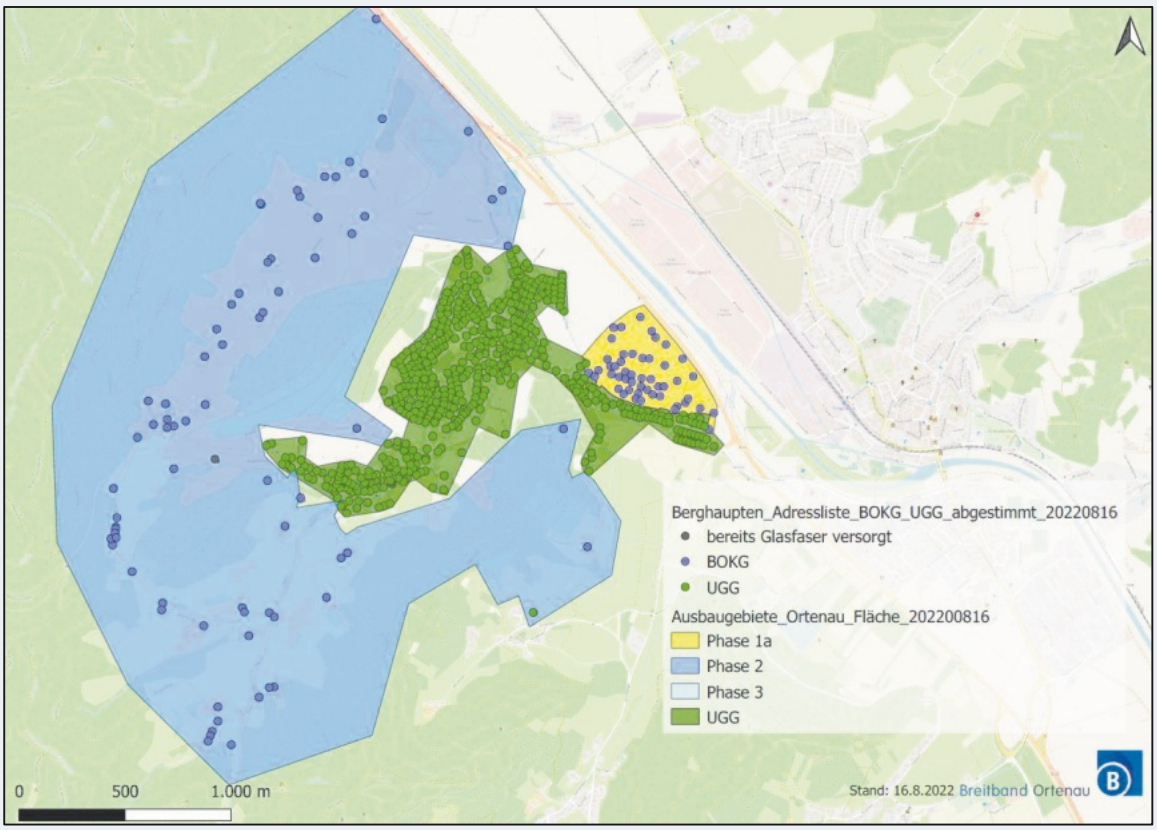

Bereitschaftsdienste

Ärzte

Notfallpraxen und Ärztlicher Bereitschaftsdienst

Patienten können bei akuten Erkrankungen ohne vorherige Anmeldung während der Öffnungszeiten direkt in die Notfallpraxen kommen:

– **Achern**, Ortenau Klinikum Achern, Josef-Wurzler-Str. 7, 77855 Achern
  Öffnungszeiten: Samstag, Sonn- und Feiertage von 9 bis 13 Uhr und 16 bis 20 Uhr
– **Offenburg / Erwachsene**, Ortenau Klinikum Offenburg-Kehl, Ebertplatz 12, 77654 Offenburg
  Öffnungszeiten: Montag, Dienstag, und Donnerstag von 19 - 22 Uhr
  Mittwoch und Freitag von 16 bis 22 Uhr
  Samstag, Sonn- und Feiertage von 8 bis 22 Uhr
– **Offenburg / Kinder**, Ortenau Klinikum Offenburg-Kehl, Ebertplatz 12, 77654 Offenburg
  Öffnungszeiten: Montag bis Freitag von 19 bis 22 Uhr
  Samstag, Sonn- und Feiertage von 9 bis 21 Uhr
– **Lahr**, Ortenau Klinikum Lahr-Ettenheim, Klostenstraße 19, 77933 Lahr
  Öffnungszeiten: Samstag, Sonn- und Feiertage von 9 bis 21 Uhr
– **Wolfach**, Ortenau Klinikum Wolfach, Oberwolfacher Straße 10, 77709 Wolfach
  Öffnungszeiten: Samstag, Sonn- und Feiertage von 9 bis 13 Uhr und 17 bis 20 Uhr

Rufnummer für den ärztlichen Notdienst (allgemein, kinder-, augen- und HNO-ärztlicher Notfalldienst): 116117 (Anruf ist kostenlos)
In **lebensbedrohlichen Situationen** ist der Rettungsdienst/ Notarzt unter der **Notrufnummer 112** zu alarmieren.

Neu!! Infektsprechstunde für Patienten mit Corona-Verdacht

- **Achern**, Notfallpraxis Ortenau Klinikum Achern, Josef-Wurzler-Str. 7, 77855 Achern
  Öffnungszeiten: Samstag, Sonntag und Feiertage von 18 - 20 Uhr
- **Lahr,** Ortenau Lahr-Ettenheim, Klostenstraße 19, 77933 Lahr
  Öffnungszeiten: Samstag, Sonntag und Feiertage von 9 - 21 Uhr
- **Wolfach**, Notfallpraxis Ortenau Klinikum Wolfach, Oberwolfacher Straße 10, 77709 Wolfach
  Öffnungszeiten: Samstag, Sonntag und Feiertage von 11.30 - 13 Uhr

Akutelle Infos zu den Notfallpraxen sind auch auf der homepage https://www.kvbawue.de/buerger/notfallpraxen/ ersichtlich.
Für den zahnärztlichen Notfalldienst ist die KassenZahnärztliche Vereinigung (KZV) zuständig. Infos hierzu unter https://www.kzvbw.de/patienten/zahnarzt-notdienst/

Urlaub

Wir haben vom 14.08.2023 bis einschließlich 01.09.2023 wegen Urlaub geschlossen.

Vertretung:

Dr. Kern, Gengenbach	980 700
Dr. Schnepp, Zunsweier	0781-955 798 70
Dr. Diener/Schätzle, Gengenbach	43 03

sowie alle **anwesenden** Ärzte.

Ab Montag, den 04.09.2023 sind wir wieder für Sie da!
Ihr Team der Praxis Dr. Dreher

Ambulante Dienste

Dorfhelferin

Wir arbeiten für Familien im ländlichen Raum
- Wenn die Mutter krank ist,
- Wenn die Hausfrau in Kur ist,
- Wenn ein Kind geboren wird,
- Wenn aus anderen Gründen die Hausfrau und Mutter fehlt.

Melden Sie sich bei der Einsatzleiterin Fr. Barbara Armbruster, Zell a.H., Tel.: 07835/631284

Die Fachkräfte der Familienpflege leisten Hilfe für Familien in Notsituationen – seit 2023 mit neuem Namen und neuem „Kleid“.

Nach knapp 70 Jahren als Dorfhelferinnenwerk Sölden haben wir uns für eine Namensänderung entschieden und sind nun das Familienwerk Sölden!

Mit unseren neuen Namen zeigen wir auf den ersten Blick, für wen unser Herz schlägt: für Familien in aller Buntheit und Vielfalt. Gerne nutze ich als Einsatzleiterin für das Stationsgebiet Gengenbach diese Gelegenheit, um auf unsere Arbeit aufmerksam zu machen. Denn wie schnell ist es passiert: Ein Elternteil wird krank und fällt aus, im privaten Umfeld fehlen helfende Hände und schon gerät das „System Familie“ in eine Schieflage. Erst recht, wenn es gilt, Kinder und Haushalt weiterhin bestmöglich zu versorgen. Situationen wie diese sind unsere Sache.

Ihr Ansprechpartner für private Anzeigen:

ANB-Reiff Verlag, Marlener Straße 9, 77656 Offenburg
Telefon: 07 81 / 5 04-14 55, Telefax: 07 81 / 5 04-14 69
E-Mail: anb.anzeigen@reiff.de/www.anb-reiff.de
Anzeigenschluss: Dienstag, 16.00 Uhr

Zustellprobleme: Tel. 0781/504-5566, anb.zustellung@reiff.de

Aboservice: Tel. 0781/504-5566, anb.leserservice@reiff.de

Für gewerbliche Anzeigen und Beilagen:

Lorena Sperduto-Falk
Telefon: 0 7 81 / 5 04-14 54
Telefax: 07 81 / 5 04-14 69
E-Mail: lorena.sperduto-falk@reiff.de

Wenn der haushaltsführende Teil, meistens die Mutter, wegen Krankheit, einer Kur oder eines Krankenhausaufenthaltes ausfällt und in der Familie mindestens ein Kind unter 12 Jahren lebt, sind wir zur Stelle! Die Voraussetzung dafür ist, dass Sie unsere Unterstützung bei Ihrer gesetzlichen Krankenkasse beantragen. Dafür brauchen Sie ein ärztliches Attest, welches die medizinische Indikation und den Stundenumfang festlegt.

Die Mitarbeiterinnen des Familienwerks Sölden sind durch ihre mehrjährige Ausbildung fachkundige „Familienwerkerinnen". Sie verfügen über ein fundiertes Wissen und Können in den Bereichen Pädagogik, Hauswirtschaft / Landwirtschaft und Pflege. In enger Absprache mit der Familie sorgen sie dafür, dass Sie und Ihre Familie sich auch in einer Notsituation begleitet und wertgeschätzt fühlen.

Gerne berate und unterstütze ich Sie bei allen Ihren Fragen rund um einen Einsatz in Ihrer Familie.

Ihre Ansprechpartnerin und Einsatzleitung für das Stationsgebiet Berghaupten.
Barbara Armbruster

Tel.: 07835-631284 | Mobil: 0176-17612796 |
barbara.armbruster@familienwerk-soelden.de
www.familienwerk-soelden.de

Deutsches Rotes Kreuz Gengenbach

Beratung und Auskunft im Sozialbereich:
0160/96351848 (Herr Litterst)

Sanitätsdienst:
Wir bitten alle Veranstalter, die einen Sanitätsdienst benötigen, sich mindestens vier Wochen vorher zu melden bei:
M. Schulz 0175/7091804 ab 17.00 Uhr

Wichtige Rufnummern

Notrufe:		**Störungsdienste:**		
Polizei	110	Wassermeister J. Lienhard	0172 / 7 677 450	
Feuerwehr / Rettungsdienst	112	Gas: badenova AG	0800 / 2 767 767	
Allg. ärztlicher Notfalldienst	116 117	Strom: E-Werk Mittelbaden	07821 / 28 00	
Kinderärztlicher Notfalldienst	116 117	Kabel-TV: Vodafone	0800 / 1 721 234	
Augenärztlicher Notfalldienst	116 117			
Zahnärztliche Notrufnummer	0761 / 120 120 00			
Giftnotruf (Uni-Klinik FR)	0761 / 19240	**Landratsamt Ortenaukreis**	0781 / 805-0	
Sozialstation St. Martin	98 05 40	**Gemeindeverwaltung Berghaupten (Rathaus):**	**07803 / 9677-0**	**Durchwahl**
		Bürgermeister	Philipp Clever	-20
Dorfhelferinnen (Einsatzleitung)	07835 / 631284	Assistenz des Bürgermeisters / Sekretariat	Christiane Kranz	-80
		Zentrale / Bürgerbüro, Einwohnermeldeamt, Passamt, Fundbüro, Amtsblatt	Jonas Azam	-30
Polizeiposten Gengenbach	96 62-0	Leiter Hauptamt, Grundbucheinsichtsstelle, Ratschreiber	Ralf Hertle	-40
		Vermietungen, Veranstaltungskalender	Melissa Göppert	-65
Verlässliche Grundschule (Michaela Grim)	0171 / 7518264	Hauptamt, Ferienprogramm, Rentenangelegenheiten	Annette Sommerfeld	-45
		Leiter Rechnungsamt,	Robert Vogt	-50
		stv. Leiterin Rechnungsamt	Katrin Oehler	-55
		Gemeindekasse	Lisa Wacker	-90
Grundschule Berghaupten	44 31	Archiv	Beate Schätzle	-60
Ziegelwaldschule (Hauptschule mit Werkrealschule) und Heinrich-Heine-Realschule Gengenbach	96 86-0	Bau- und Standesamt, Kinderbetreuung	Andrea Lienhard	-70
		Bauhofleiter	Hubert Bruder	0160 / 96316589
Marta-Schanzenbach-Gymnasium Gengenbach	93 88-0	Förster (Gemeindewald)	Peter Zink	0170 / 9002117
		Förster (Privatwald)	Martin Schnaitter	0162 / 2535708

Amtliche Bekanntmachungen

Allgemeinverfügung

des Landratsamtes Ortenaukreis zum Widerruf über die Einschränkung des freien Betretens des Waldes zur Bekämpfung akuter Waldbrandgefahren

vom 27. Juli 2023 – Az. 8635.65

Bekanntmachung vom 27.07.2023 zum Zwecke der Bekanntgabe der Allgemeinverfügung zum **Widerruf** der Sperrung der vorhandenen Feuer- und Grillstellen im Wald und in einer Entfernung bis zu 100 Metern zum Wald im Ortenaukreis infolge aktueller Waldbrandgefahr

Das Amt für Waldwirtschaft des Ortenaukreises erlässt als zuständige Behörde gemäß §§ 49 Abs. 1, 35 Satz 2 Landesverwaltungsverfahrensgesetz (LVwVfG) i. V. m. § 38 Abs. 1, §§ 62 Nr. 2, 64 Landeswaldgesetz (LWaldG) folgende

Allgemeinverfügung:

1. Die Allgemeinverfügung des Landratsamtes Ortenaukreis vom 16.06.2023 zum Betreten des Waldes ab 17.06.2023, in der die Nutzung vorhandener Feuer- und Grillstellen im Wald, einschließlich mitgebrachter Grills untersagt ist, **wird widerrufen**.

2. Diese Allgemeinverfügung tritt am Tag nach der Bekanntmachung in Kraft, mithin am Freitag, 28.07.2023, 0 Uhr.

Begründung:

Die Anordnung in Ziffer 1 findet ihre Rechtsgrundlage in § 49 Abs. 1 LVwVfG. Hiernach kann ein rechtmäßiger nicht begünstigender Verwaltungsakt, auch nachdem er unanfechtbar geworden ist, ganz oder teilweise mit Wirkung für die Zukunft widerrufen werden, außer wenn ein Verwaltungsakt gleichen Inhalts erneut erlassen werden müsste oder aus anderen Gründen ein Widerruf unzulässig ist. Die Entscheidung liegt im pflichtgemäßen Ermessen der zuständigen Behörde.

Apothekennotdienst

Freitag, 04.08.2023:	
Apotheke am Ebertplatz Ebertplatz 12, 77654 Offenburg (Oststadt)	Tel.: 0781 - 9 19 74 36 Fr. 08:30 bis Sa. 08:30 Uhr
Samstag, 05.08.2023:	
Hilda-Apotheke Offenburg Hildastr. 69, 77654 Offenburg (Oststadt)	Tel.: 0781 - 3 88 38 Sa. 08:30 bis So. 08:30 Uhr
Sonntag, 06.08.2023:	
Delta-Apotheke Heimburgstraße Heimburgstr. 1, 77656 Offenburg (Albersbösch)	Tel.: 0781 - 6 67 12 So. 08:30 bis Mo. 08:30 Uhr
Montag, 07.08.2023:	
Weingarten-Apotheke beim Kulturforum Moltkestr. 50, 77654 Offenburg (Oststadt)	Tel.: 0781 - 3 77 17 Mo. 08:30 bis Di. 08:30 Uhr
Dienstag, 08.08.2023:	
Hirsch-Apotheke Offenburg Fischmarkt 3, 77652 Offenburg (Innenstadt)	Tel.: 0781 - 2 58 91 Di. 08:30 bis Mi. 08:30 Uhr
Mittwoch, 09.08.2023:	
Einhorn-Apotheke Caunes Hauptstr. 88, 77652 Offenburg (Innenstadt)	Tel.: 0781 - 7 73 37 Mi. 08:30 bis Do. 08:30 Uhr
Donnerstag, 10.08.2023:	
Apotheke Haaß Ortenberger Straße Ortenberger Str. 13, 77654 Offenburg (Oststadt)	Tel.: 0781 - 91 93 35 00 Do. 08:30 bis Fr. 08:30 Uhr
Freitag, 11.08.2023:	
Apotheke Zunsweier Am Kirchberg 2, 77656 Offenburg (Zunsweier)	Tel.: 0781 - 5 34 56 Fr. 08:30 bis Sa. 08:30 Uhr

Zu Ziffer 1:

Mit der Allgemeinverfügung des Landratsamtes Ortenaukreises über die Sperrung der Grillstellen in den Wäldern im Ortenaukreis infolge akuter Waldbrandgefahr vom 16.06.2023 machte das Amt für Waldwirtschaft von der Möglichkeit Gebrauch, das Recht zum Betreten des Waldes ab dem 17.06.2023 gemäß § 38 Abs. 1 Satz 1 und Satz 3 LWaldG einzuschränken, indem die Nutzung vorhandener Feuer- und Grillstellen im Wald, einschließlich mitgebrachter Grills untersagt wurde.

Der Erlass der Allgemeinverfügung vom 16.06.2023 war in Anbetracht der hohen Waldbrandgefahr aufgrund der lang anhaltenden Trockenheit und extremen Hitze geboten. Der Erlass der Allgemeinverfügung vom 16.06.2023 erfolgte zudem unter der Prämisse, dass sobald sich die Situation der Gefahrenlage nachhaltig entschärft, ein Widerruf der Allgemeinverfügung erfolgen wird. Eine solche nachhaltige und positive Entschärfung der Gefahrensituation ist inzwischen zu bejahen.

Die Regenfälle der vergangenen Tage sowie die kühleren Temperaturen haben das Waldbrandrisiko im Ortenaukreis deutlich reduziert. Der Waldbrandgefahrenindex des Deutschen Wetterdienstes zeigt für die nächsten fünf Tage die Stufe 1 = sehr geringe Gefahr, so dass die Nutzung vorhandener Feuer- und Grillstellen wieder möglich ist. In Abwägung der Gefahrenlage mit der Eingriffsintensität in die betroffenen Rechtsgüter kommt das Amt für Waldwirtschaft zu dem Ergebnis, dass die Allgemeinverfügung vom 16.06.2023 zu widerrufen ist.

Zu Ziffer 2:

Diese Aufhebungsverfügung tritt gemäß § 41 Abs. 4 Satz 4 LVwVfG am Tag nach der Bekanntmachung in Kraft, mithin am Freitag, 28.07.2022, 0 Uhr. Folglich tritt die Allgemeinverfügung des Ortenaukreises zur Sperrung der Feuer- und Grillstellen im Wald und in einer Entfernung bis zu 100 Metern zum Wald infolge akuter Waldbrandgefahr am Freitag, 28.07.2022, 00 Uhr außer Kraft.

Rechtsbehelfsbelehrung:

Gegen diese Allgemeinverfügung kann innerhalb eines Monats nach Bekanntgabe beim Landratsamt Ortenaukreis, Badstraße 20, 77652 Offenburg, Widerspruch erhoben werden.

Offenburg, 27.07.2023

gez. Palm,
stellvertretende Amtsleiterin – Amt für Waldwirtschaft

Rathaus Aktuell

Aktuelle Öffnungszeiten im Rathaus

Die Gemeindeverwaltung im Rathaus ist für Ihre Anliegen zu folgenden Zeiten geöffnet:

Montag – Freitag	**8.00 bis 12.00 Uhr**
Nachmittags:	
Montag	**14.00 bis 16.00 Uhr**
Mittwoch	**16.00 bis 18.00 Uhr**

Außerhalb der Öffnungszeiten sind Termine nach Absprache jederzeit möglich.
Herr Bürgermeister Clever steht Ihnen sehr gerne auch außerhalb der Öffnungszeiten für persönliche Gespräche zur Verfügung. Bitte vereinbaren Sie hierfür telefonisch oder per E-Mail einen Termin bei Frau Kranz.

Achtung Waldbrandgefahr!

Aufgrund der lang anhaltenden trockenen Witterung besteht derzeit akute Waldbrandgefahr. Um Brände zu vermeiden, ist es deshalb bis zu einer dauerhaften Besserung der Situation verboten, im Wald und in Waldnähe jegliche Art von Feuer zu machen. Ein besonderer Gefahrenpunkt ist dabei das unbefugte Grillen außerhalb befestigter Grillstellen im Wald. Darauf hinweisen möchten wir auch, dass das Rauchen im Wald vom 1. März bis 31. Oktober verboten ist, denn 90% der Waldbrände sind auf achtloses Wegwerfen von Zigarettenkippen zurückzuführen. Bitte helfen Sie durch Ihr Verhalten mit, Waldbrände zu verhindern! –Vielen Dank!

Grillen auf der Barack verboten!

Aufgrund der anhaltenden Trockenheit und der damit verbundenen Waldbrandgefahr ist das Feuer machen in der Grillstelle auf der Barack ab sofort bis auf Weiteres verboten. Bitte beachten Sie die Beschilderung vor Ort! –Wir bitten um Verständnis und Beachtung!

GEMEINSAMER
GUTACHTERAUSSCHUSS
OFFENBURG-KINZIGTAL

Gutachterausschuss Offenburg-Kinzigtal

Gemeinsamer Gutachterausschusses Offenburg-Kinzigtal ist jetzt startklar

Zum 1. Juli 2023 ist die öffentlich-rechtliche Vereinbarung über die Bildung des gemeinsamen Gutachterausschusses Offenburg-Kinzigtal in Kraft getreten.

Darin haben die Städte Gengenbach, Haslach im Kinzigtal, Hausach, Hornberg, Wolfach und Zell am Harmersbach sowie die Gemeinden Berghaupten, Biberach, Durbach, Fischerbach, Gutach, Hofstetten, Hohberg, Mühlenbach, Nordrach, Oberharmersbach, Oberwolfach, Ohlsbach, Ortenberg, Schutterwald und Steinach die in § 193 Baugesetzbuch geregelten Aufgaben des Gutachterausschusses auf die Stadt Offenburg übertragen.

Am 26. Juli 2023 fand die konstituierende Sitzung des Gemeinsamen Gutachterausschusses Offenburg-Kinzigtal satt. Der Vorsitzende des Gemeinsamen Gutachterausschusses, Prof. Dr.-Ing. Erwin Drixler bedankte sich eingangs bei den 18 ausscheidenden Gutachterinnen und Gutachter für die langjährige kompetente Sachverständigentätigkeit. Den neuen Gutachterinnen und Gutachtern überreichte er im Namen von Oberbürgermeister Marco Steffens die Bestellungsurkunde und verpflichtete sie auf ihre ehrenamtliche Tätigkeit.

Nach einem kurzen Vortrag zu den Aufgaben und zur Arbeitsweise des Gutachterausschusses gab es die Gelegenheit zum kollegialen Austausch der Mitglieder bei einem kleinen Empfang.

Dem unabhängigen und weisungsfreien Gemeinsamen Gutachterausschuss Offenburg-Kinzigtal gehören insgesamt 76 ehrenamtliche, marktkundige und sachverständige Gutachterinnen und Gutachter an. Durch einen vereinbarten Verteilerschlüssel ist sichergestellt, dass jede beteiligte Kommune im Gemeinsamen Gutachterausschusses Offenburg-Kinzigtal vertreten ist.

Wesentliche Aufgabe des Gemeinsamen Gutachterausschusses ist die Erstattung von Verkehrswertgutachten für bebaute und unbebaute Grundstücke sowie die Festlegung von Bodenrichtwerten. Hier haben neben Behörden und Gerichten vor allem private Grundstückseigentümer die Möglichkeit, den Wert ihrer jeweiligen Immobilie fachgerecht und objektiv ermitteln zu lassen.

Weitere Informationen zum Gemeinsamen Gutachterausschuss Offenburg-Kinzigtal sind im Internet abrufbar unter:
www.offenburg.de/de/bauen-und-umwelt/gutachterausschuss

Geschäftsstelle des Gemeinsamen Gutachterausschusses Offenburg- Kinzigtal
Wilhelmstr. 10
77654 Offenburg
Tel. 0781/82-2323

76 Vertreterinnen und Vertreter aus den Bereichen Architektur, Immobilien, Ingenieurswesen, Finanzverwaltung, Bautechnik, Landwirtschaft, Betriebswirtschaft und Verwaltung freuen sich auf die Arbeit im neuen Gemeinsamen Gutachterausschuss Offenburg-Kinzigtal.
Mit auf dem Bild sind auch die ausgeschiedenen Gutachterinnen und Gutachter.

Verkehrsbehinderungen durch Baustelle in der Weinbergstraße

Im Zusammenhang mit dem Ausbau des Leitungsnetzes der Deutschen Telekom (Anschluss des Neubaugebiets „Am Bettacker III“) kommt es in der Zeit vom 05.07. bis 11.08.2023 zu Verkehrsbehinderungen.

Folgende Bereiche müssen aufgrund der geringen Breite für den Verkehr teilweise voll gesperrt werden:

- -Weinbergstraße (zw. Friedenstraße und Schützenbergstraße)
- -Weinbergstraße (zw. Rosenstraße und Nelkenstraße)
- -Weinbergstraße (ab Nelkenstraße Richtung Neubaugebiet)

Für Fußgänger wird eine gesicherte Durchgangsmöglichkeit von mind. 1,30 m Breite eingerichtet. Als Alternative können die Fußgänger auch die Friedenstraße, den Durchgang auf dem Friedhof und die Schulstraße benutzen.

Die restliche Ausbaustrecke soll mittels Einengung der Fahrbahn und Gehwegsperrung erfolgen. Laut Baufirma beginnen die Arbeiten vom Neubaugebiet her zur Nelkenstraße, sodass dieser Bereich nach ca. 5 Tagen wieder befahrbar sein sollte.

Die Heiligenreute kann alternativ über den Fuchsbühlweg, die Bergwerkstraße oder den Bottenbach angefahren werden.

Für die mit der Maßnahme verbundenen Einschränkungen und Behinderungen bitten wir alle Verkehrsteilnehmer um Verständnis – herzlichen Dank!

Verkehrsbehinderungen im Gewerbegebiet wegen Breitbandverlegung!

Wegen den Tiefbauarbeiten zur Verlegung von Glasfaserkabeln kommt es im gesamten Gewerbegebiet „Röschbünd“ im Zeitraum vom 24.07. bis 27.10.2023 zu Behinderungen (halbseitige Sperrung) durch eine Wanderbaustelle.
Für die mit der Maßnahme verbundenen Einschränkungen und Behinderungen bitten wir alle Verkehrsteilnehmer um Verständnis – herzlichen Dank!

Öffnungszeiten der Grünschnittdeponie über die Sommer-, Herbstsaison 2023

Die Öffnungszeiten für die Anfuhr von Grünabfällen auf der Deponie „Oberer Grün“ vom 01.03.2023 bis 29.11.2023:

Mittwochs, 16:00 bis 18:00 Uhr
Samstags, 13:30 bis 16:30 Uhr

Auf dem gesamten Gelände der Grünschnittannahme sind die Anweisungen der Platzwarte zu befolgen.

Es wird ausdrücklich darauf hingewiesen, dass nur **fremdstofffreie** Grünabfälle aus privaten Gengenbacher Haushalten und der Gemeinde Berghaupten angenommen werden.
Wir bitten die Bürgerinnen und Bürger um Verständnis, **dass außerhalb** der Öffnungszeiten keine Annahme stattfinden kann. Die Durchfahrt durchs Betriebsgelände vom Baubetriebshof Gengenbach ist nicht möglich.

Eine ordnungsgemäße Anfuhr und Abladung von Grünabfällen danken Ihnen nicht nur die Mitarbeiter vom Baubetriebshof, sondern auch die Bürgerinnen und Bürger.
Für weitere Auskünfte und Informationen steht der Baubetriebshof der Stadt Gengenbach, Tel. 07803/930-208, E-Mail: rinderle-stefan@stadt-gengenbach.de oder das Landratsamt Ortenaukreis, Eigenbetrieb Abfallwirtschaft, Tel.: 0781/805-9600, E-Mail: abfallwirtschaft@ortenaukreis.de gerne zur Verfügung.

Müllabfuhr

Donnerstag 10.08.2023 schwarze Tonne

Die Gemeinde gratuliert

07.08.	Magdalena Schappacher Obertal 5	102 Jahre
07.08.	Jürgen Neumaier Neudorfstraße 1	70 Jahre

Ehejubilare

07.08.23

Gabriele und Alfred Fakler **Goldene Hochzeit**
Dem Jubelpaar gelten unsere herzlichen Glückwünsche und alles Gute für noch viele Jahre gemeinsamen Lebensweg bei guter Gesundheit.

DER ORTENAU KREIS

Bodenkundliche Stichproben durch die Forstliche Versuchsanstalt Baden-Württemberg

Kenntnisse der Bodenverhältnisse sind eine grundlegende Voraussetzung, um am jeweiligen Standort beurteilen zu können, welche Baumarten und Herkünfte heute und in Zukunft am besten geeignet sind, informiert das Amt für Waldwirtschaft des Ortenaukreises. Vor dem Hintergrund der klimatischen Veränderung gewinnt dieses Wissen zunehmend an Bedeutung.

Die Forstliche Versuchsanstalt Baden-Württemberg (FVA) plant deshalb vorhandene Lücken bei der Standortskartierung im Privatwald zu schließen. Dazu werden in auswählten Bereichen mit Stichproben die standörtlichen Verhältnisse erfasst.

Diese bodenkundlichen Stichproben werden ab dem 9. August bis voraussichtlich 8. November 2023 in den Gemarkungen Lauf, Sasbachwalden, Lautenbach, Ödsbach, Durbach, Berghaupten, Bermersbach und Schuttertal durchgeführt. Dort werden an ausgewählten Probepunkten mithilfe eines Bohrsstocks die jeweiligen Bodenprofile analysiert und die standörtlichen Bedingungen beschrieben. Die Dienstfahrzeuge der FVA sind als solche erkenntlich und haben für die jeweiligen Gebiete die Erlaubnis zum Befahren der Waldwege.

Das Amt für Waldwirtschaft bedankt sich ausdrücklich bei allen Waldbesitzenden für ihre Unterstützung und stehen für eventuelle Rückfragen gerne zur Verfügung unter Tel. 0781/805-7255.

Seminar „Pomologie: Bestimmung von Apfel- und Birnensorten“

Am Freitag, 22. September 2023, bietet der Obst- und Gartenbauverein Ortenau ein halbtägiges Seminar zum Thema „Pomologie – Bestimmung von Apfel- und Birnensorten“ in Offenburg-Zunsweier an.

Das Seminar startet um 14 Uhr mit einem Rundgang über Streuobstwiesen. Im Hauptteil des Nachmittages erläutert der Pomologe Markus Zehnder die Vorgehensweise und Kriterien zur Obstsortenbestimmung am Beispiel von Apfel und Birne; hier spielt neben der optischen spielt auch die sensorische Beurteilung eine wichtige Rolle.

Das Programm richtet sich an alle Interessierten, Vorkenntnisse sind keine erforderlich. Der Kostenbeitrag in Höhe von 25 Euro pro Person ist vor Ort in bar zu entrichten. Nähere Informationen und die Möglichkeit zur Anmeldung finden Interessierte online unter www.ortenaukreis.landwirtschaft-bw.de im Bereich Veranstaltungen. Bei Fragen steht Barbara Ennemoser vom Amt für Landwirtschaft des Ortenaukreises unter Telefon 0781 8057115 als Ansprechpartnerin zur Verfügung.

Landratsamt Ortenaukreis
Abfallwirtschaft
Eigenbetrieb

Mobile Problemstoffsammlung macht Sommerpause
Die mobile Sammlung für Problemabfälle aus Haushalten ist bis Freitag, 8. September 2023, in der Sommerpause, teilt das Landratsamt Ortenaukreis mit. „Auch während der Sommerpause können Problemabfälle aus Haushalten des Ortenaukreises entsorgt werden“, so Michael Lehmann vom Eigenbetrieb Abfallwirtschaft Ortenaukreis. Die Firma Remondis in Rheinau-Freistett, Salmengrundstraße 4, Telefon 07844 91900, nimmt ganzjährig Problemabfälle aus Haushalten des

Ortenaukreises immer donnerstags zwischen 8 und 11 Uhr und von 13 bis 16:30 Uhr ohne Voranmeldung kostenlos an.

Zu Problemabfällen gehören zum Beispiel Farben, Lacke, Lösemittel, Batterien, Speiseöle und Frittierfette, Altöle, Chemikalienreste, Imprägnier- und Holzschutzmittel, Leuchtstoffröhren, LED- und Energiesparlampen, Säuren, Laugen, Salze, Feuerlöscher, Quecksilberthermometer und Altmedikamente.

Die Termine für die mobile Sammlung ab Samstag, 9. September 2023, sind auf der Rückseite des Abfallabfuhrkalenders und auf der Internetseite des Eigenbetriebs Abfallwirtschaft Ortenaukreis unter www.abfallwirtschaft-ortenaukreis.de im Menüpunkt „Abfallkalender & Abfuhrtermine“ zu finden. Alle Sammeltermine können auch der „AbfallApp Ortenaukreis“ entnommen werden.

Bei weiteren Fragen zur Abfallentsorgung steht die Abfallberatung des Eigenbetriebs Abfallwirtschaft Ortenaukreis unter Telefon 0781 805 9600 oder per E-Mail an abfallwirtschaft@ortenaukreis.de zur Verfügung.

Mitteilungen anderer Behörden

Finanzamt Offenburg

Das Finanzamt informiert: Umzug des Service Centers in Offenburg

Das Service Center in Offenburg befindet sich ab dem **14.08.2023** im Neubau des Finanzamts Offenburg in der Zeller Straße 8. Eine entsprechende Anfahrtsbeschreibung wird über die Homepage des Finanzamts Offenburg unter https://finanzamt-bw.fv-bwl.de/fa_offenburg ersichtlich sein.
Besuche sind dort weiterhin über die Homepage oder telefonisch unter 0781-12026-0 zu buchen. Ein Besuch ohne vorherige Terminvereinbarung ist nicht möglich.

Die Kontaktzeiten sind:

Montag – Mittwoch	07.30 – 12.00 Uhr und 13.00 – 15.30 Uhr
Donnerstag	07.30 – 12.00 Uhr und 13.00 – 17.30 Uhr
Freitag	07.30 – 12.00 Uhr

Das ursprüngliche Service Center in der Carl-Blos-Str. 2A wird ab diesem Zeitpunkt nicht mehr besetzt sein.

Ihr Finanzamt

Polizeipräsidium Offenburg

Falsche Microsoft-Mitarbeiter

„Wichtig: Microsoft tätigt nie unaufgeforderte oder nicht terminierte Anrufe, auch nicht wegen angeblich auf dem PC befindlicher Schadsoftware und Viren!

Ziele der Täter:
- Online Geldüberweisungen, beim Zahlungsvorgang wird der Betrag vom Täter erhöht
- Gutscheincodes (Paysafeguthaben)
- Geldtransfers per Western Union

Vorgehensweise:
- Opfer soll Fernwartungssoftware installieren oder bereits installierte Software freischalten und dem Täter Zugriff auf den PC gewährleisten
- Betrüger täuscht vor, Viren zu finden, auf dem Bildschirm werden Viren angezeigt
- Wenn Opfer Verdacht schöpfen und keinen Wartungsvertrag abschließen, erpressen die Betrüger aus Frust mit der Löschung der Daten
- Zur Wiederherstellung der Daten sollen die Opfer Geldleistungen erbringen
- Bildschirme werden eingefroren oder bleiben schwarz
- Über den Zugriff kann auch unbemerkt Schadsoftware installiert werden

Folgende Tipps sind zu beachten:
- Sofort auflegen
- Misstrauisch gegenüber Unbekannten sein, wenn kein Termin vereinbart wurde, im Zweifelsfall mit dem Unternehmen Kontakt aufnehmen
- Zugriff auf PC verweigern
- Keine Fremd-Software kaufen
- Bei bereits gewährtem Zugriff auf Ihren PC:
  - Gerät sofort vom Netz trennen
  - Software deinstallieren
  - PC einem Sicherheitscheck unterziehen lassen

  - ändern sie ihre Passwörter
  - Polizei benachrichtigen
  - Microsoft benachrichtigen

Einbruchschutzberatung - nicht vergessen:
Wir bieten Ihnen eine kostenlose Einbruchschutzberatung zuhause an.
Polizeipräsidium Offenburg, Referat Prävention,
0781 / 21-4515
oder 07222 / 761-405 oder 0781 / 21-1041
E-Mail: offenburg.pp.praevention@polizei.bwl.de

Aus der Schule

Online-Info zum berufsbegleitenden Master Digitale Wirtschaft / Industrie 4.0 (DIW)

Am Mittwoch, 9. August, 18 Uhr, stellt Prof. Dr. Dirk Velten allen Weiterbildungswilligen den interdisziplinären Masterstudiengang vor.

Der Studiendekan informiert darüber, wie der in Teil- und Vollzeit studierbare Studiengang strukturiert und organisiert ist. Neben der Frage wieviel Zeit und Geld das Studium kostet, geht es dabei vor allem um die Chancen und das Potenzial, die in der berufsbegleitenden Weiterbildung liegen. Nach der etwa 30-minütigen Einführung in den Studiengang, steht Professor Velten den Teilnehmenden im Anschluss auch für persönliche Fragen zur Verfügung.
Für Berufstätige aus technischen oder im technisch-betriebswirtschaftlichen Bereichen, die sich für 2023 vorgenommen haben, einfach im Beruf zu bleiben und ihre Karrierechancen zu verbessern, ist der berufsbegleitende Masterstudiengang genau richtig.

Interessierte können sich jederzeit kostenlos und unverbindlich per E-Mail an doerte.roessler@hs-offenburg.de zu der Online-Informationsveranstaltung anmelden. Die weiteren Informationen werden ihnen dann rechtzeitig vor dem Infoabend per E-Mail zugeschickt.

Sprechtage

Informations-, Beratungs- und Beschwerdestelle (IBB) für psychisch erkrankte Menschen und deren Angehörige

IBB Ortenau: Beratung bei psychischen Erkrankungen

Die Beratungsstellen der Informations-, Beratungs- und Beschwerdestelle für psychisch kranke Menschen und Angehörige (IBB) sind per E-Mail und Telefon erreichbar, sowie einmal im Monat in Präsenz zur offenen Sprechstunde.

Das IBB-Team setzt sich aus Angehörigen mit großem Erfahrungsschatz, Psychiatrie-Erfahrenen, davon eine Genesungsbegleiterin, einer Fachkraft aus dem sozialpsychiatrischen Bereich sowie einer Patientenfürsorgesprecherin zusammen.
Sie arbeiten unabhängig, ergebnisoffen und unterliegen der Schweigepflicht.

Im Ortenaukreis gibt es fünf Standorte, die frei wählbar sind. Mehr Information zu den einzelnen Beratungsstellen gibt es unter www.ortenaukreis.de.

Die Kontaktdaten für Achern sind:
• ibb.achern@ortenaukreis.de, Telefon 0152-36276639

Für einen Rückruf ist es wichtig, Namen und Telefonnummer deutlich zu hinterlassen.
Die Sprechstunde ist jeden ersten Montag im Monat von 14 bis 16 Uhr in den Räumen des Caritasverbands Acher-Renchtal e.V., Karl-Hergt-Straße 11, 77855 Achern.
Eine Anmeldung ist nicht erforderlich.

Die nächste Sprechstunde ist am 07. August 2023.

Die Kontaktdaten für Lahr sind:
• ibb.lahr@ortenaukreis.de, Telefon 01525-6828304

Für einen Rückruf ist es wichtig, Namen und Telefonnummer deutlich zu
hinterlassen.
Die Sprechstunde ist jeden zweiten Donnerstag im Monat von 14 bis 16 Uhr in den Räumen des Caritas-Verbands e.V., Bismarckstraße 82, 77933 Lahr
Eine Anmeldung ist nicht erforderlich.

Die nächste Sprechstunde ist am 10. August 2023.

Deutsche Rentenversicherung

Außenstelle Offenburg:
Okenstr. 27, 77652 Offenburg
Tel. 0781 / 63915-0, Fax: 0781 / 63915-20

montags bis mittwochs	von 8 bis 12 Uhr und von 13 bis 16 Uhr
donnerstags	von 8 bis 12 Uhr und von 13 bis 18 Uhr
freitags	von 8 bis 12 Uhr

Sie erreichen die Deutsche Rentenversicherung telefonisch und können auf diesem Wege Auskünfte und Beratungen erhalten. Eine telefonische Beratung ist bei der Deutsche Rentenversicherung am kostenfreien Service-Telefon unter der Telefonnummer 0800 1000 4800 möglich.

INFOBEST Kehl/Strasbourg

Telefonisch wieder erreichbar

Die INFOBEST Kehl/Strasbourg ist weiterhin für den Publikumsverkehr bis auf Weiteres geschlossen. Termine werden nur nach vorheriger Vereinbarung vergeben! .

Telefonische Anfragen werden in dieser Zeit dennoch entgegengenommen. Die telefonische Beratung findet zu folgenden Zeiten statt:

Montag	**13 - 16h**
Dienstag und Mittwoch	**10 - 12h und 14 - 16h**
Donnerstag	**10 - 12h und 14 - 17h**

Freitags ist der telefonische Empfang geschlossen.

Das Team der INFOBEST Kehl/Strasbourg hält den Beratungsservice zusätzlich über E-Mail aufrecht.
Zudem steht Ihnen das umfassende Informationsangebot unter www.infobest.eu weiterhin online zur Verfügung.

Wir bitten um Ihr Verständnis und werden Sie über die weitere Entwicklung entsprechend informieren.

INFOBEST Kehl/Strasbourg
Rehfusplatz 11
77694 Kehl
Tel. D: 07851/ 94790
Tél. F: 03 88 76 68 98
E-Mail: kehl-strasbourg@infobest.eu

Vereine und Organisationen

Sportverein 1946 Berghaupten e.V.

Fußballsport:
Spielverlegungen sind kurzfristig möglich. Der aktuelle Vereinsspielplan (Jugend und Senioren) steht auf der Startseite unserer Homepage: **www.sv-berghaupten.de**

Mannschaft	Tag	Datum	Zeit	Heim	Gast	
D-Junioren	Sa	05.08.2023	9:30	SG Berghaupten 2	FV Zell-Weierbach 2	Freundschaftsspiel
D-Junioren	Sa	05.08.2023	10:45	SG Berghaupten	FV Zell-Weierbach	Freundschaftsspiel
Herren	Sa	05.08.2023	13:00	FV Auenheim 2	SV Berghaupten 2	Freundschaftsspiel
Herren	Sa	05.08.2023	15:00	FV Auenheim	SV Berghaupten	Freundschaftsspiel
B-Junioren	Sa	05.08.2023	16:30	SG Vorderes Kinzigtal 2 9er	SG Wolftal 2	Freundschaftsspiel
A-Junioren	Sa	05.08.2023	17:00	SG Vorderes Kinzigtal	SG Niederschopfheim	Freundschaftsspiel
B-Junioren	Sa	05.08.2023	18:00	SG Vorderes Kinzigtal	SG Wolftal	Freundschaftsspiel
Herren	Di	08.08.2023	19:00	FV Zell-Weierbach	SV Berghaupten	Freundschaftsspiel
A-Junioren	Fr	11.08.2023	19:00	SG Vorderes Kinzigtal	SG Durbachtal	Freundschaftsspiel
D-Junioren	Sa	12.08.2023	11:00	SG Berghaupten	FV Schutterwald	Freundschaftsspiel
Herren	**Sa**	**12.08.2023**	**17:00**	**SV Berghaupten**	**SV Oberharmersbach**	**Bezirkspokal**

Berg- und Wanderfreunde Schwaibach

12.-13. August Klettersteigtour
2-Tages-Tour mit Hubert Schmidt, Tel. 07803-1679

26.-27. August Klettertour in den Alpen
mit Benedikt Fischer, Tel. 0157-87 29 32 67

Naturfreunde Gengenbach
www.naturfreunde-gengenbach.de

Vier-Türme-Tour
Am Sonntag, 13.08., unternehmen die Naturfreunde eine Vier-Türme-Mountainbike-Tour.
Fahrstrecke: Gengenbach-Ohlsbach-Ortenberg-Freudentaler Eck-Hohes Horn-Bühlhof-Fritscheneck-Brandeckkopf-Durbach-Schloss Staufenberg-Geigerskopfturm-Bildeiche-Ofenloch-Mooskopf-Kornebene-Gengenbach
Länge: 50 km / Höhendifferenz 1.300 Hm
Anspruch: Kondition mittel/ Fahrtechnik leicht-mittel
Treffpunkt: 10:00 Uhr Rathaus Gengenbach
Leitung: Günther Preis
Es ist keine Anmeldung notwendig.
Gäste sind herzlich willkommen!

Gengenbacher Pflegenetzwerk

www.gengenbacher-pflegenetzwerk.de

Das Charlotte-Vorbeck-Haus hat die Türen für unsere Gäste geöffnet.
Unsere Tagesbetreuung im Charlotte-Vorbeck-Haus direkt im Herzen Gengenbachs neben der Stadtkirche St. Marien bietet ein vielfältiges Leistungsangebot für ältere Menschen, die den Tag in Gemeinschaft verbringen wollen. Für die pflegenden Angehörigen bedeutet Tagesbetreuung Unterstützung und Hilfe im oft anstrengenden Alltag.
Unser Aktivitätenstrauß umfasst :
- Einzelbetreuung unserer Gäste
- Vielfältige Gruppenangebote
- Teilnahme an Ausflügen
- Mithilfe bei hauswirtschaftlicher Tätigkeiten, wie Kuchen backen, Obst schneiden, Tische eindecken und vielem mehr
- Dekoration in Form von Bastelarbeiten mit unseren Gästen und jahreszeitliche Gestaltung der Räumlichkeiten
- Das Feiern von Festen im jahreszeitlichen Reigen wie kleinen Sommerfesten und Adventsfeiern, musikalischen Nachmittagen .. und ..und ..und – die Möglichkeiten sind sehr vielfältig und wir freuen uns über Anregungen und Vorschläge.

Unsere Aktivierungen sind ein Angebot, kein MUSS, es besteht die Möglichkeit, sich zurückzuziehen und in einem Ruhesessel, oder auf der Terrasse auszuruhen.
Alle Gäste mit und ohne Pflegegrad werden fachlich kompetent, liebevoll und unter Einhaltung aller notwendiger Hygieneregeln betreut. Gehbehinderte und auf Rollstuhl angewiesene Gäste, sowie Menschen mit einer dementiellen Entwicklung sind ebenfalls herzlich willkommen.
Unsere Öffnungszeiten sind von Montag bis Freitag von 8.00 Uhr – 16.30 Uhr.
Wir freuen uns auf Sie!
Unverbindliche Informationen und Beratung zu Kosten und weiteren Hilfsangeboten erhalten Sie im Charlotte – Vorbeck Haus unter der

Telefonnummer : 07803 / 921 4848
Ihre Ansprechpartnerin : Iris Gawron, Leiterin der Tagesbetreuung

Essen auf Rädern
Wir bringen Ihr Mittagessen zu Ihnen nach Hause.
Für Fragen oder für ein individuelles Angebot steht Ihnen das Team „Essen auf Rädern“ zur Verfügung.
Rufen Sie uns einfach an.
Tel: 07803/6022923 oder
per Mail: ear@sozialstation-gengenbach.de

Senioren PLUS e.V.

Wir sind ein gemeinnütziger Verein für Senioren, der pflegende Angehörige entlastet und kostenfrei bei allen Seniorenfragen berät, informiert und unterstützt. Die Seniorenhilfe Plus e.V. ist weiterhin für Sie da. Sie erreichen uns am besten per E-Mail: kontakt@shp-gengenbach.de oder telefonisch unter 07803-9214661. Die Sprechstunden finden **dienstags von 16.00 bis 18.00** Uhr und **donnerstags von 10.00 bis 12.00 Uhr** statt. Wir bitten Sie darum, im Vorfeld einen Termin zu vereinbaren. Selbstverständlich können wir auch außerhalb der Sprechstunden einen persönlichen Termin mit Ihnen vereinbaren. Rufen Sie uns an.

Sie haben Interesse an „Essen auf Rädern“? Dann nehmen Sie mit uns Kontakt auf. Wir senden Ihnen gerne den aktuellen Speiseplan zu. Ihr Ansprechpartner ist erreichbar unter Telefon 07803 93470 oder über info@sk-kinzigtal.de.

Yoga im Sitzen
Yoga auf dem Stuhl findet immer freitags von 10.15 - 11.15 Uhr in der Seniorenhilfe Plus e.V. statt. Die Teilnahmegebühr beträgt 9,00 € und wird direkt vor Ort mit Frau Möschle abgerechnet. Aus organisatorischen Gründen bitten wir um Anmeldung, telefonisch unter 07803/9214661 oder per E-Mail: kontakt@shp-gengenbach.de.

Gedächtnistraining – Sommerpause bis September
Der nächste Termin findet Ende September statt und wird rechtzeitig bekannt gegeben.

Herzliche Einladung zum Strick-, Stick- und Häkelnachmittag
Der nächste kreative Nachmittag findet statt am **17.08.2023 ab 14.30 Uhr**, in den Räumen der Seniorenhilfe Plus e.V. Grabenstraße 21, 77723 Gengenbach.
Der Kostenbeitrag beträgt pro Person und Besuch 3,00 Euro.

Besuchen Sie uns auch im Internet. Hier finden Sie alle Termine und Infos immer aktuell: www.seniorenhilfe.plus

VdK Ortsverband Ohlsbach

16. September 2023 VdK-Gesundheitstag in Liederhalle Stuttgart
Auch in diesem Jahr führt der Sozialverband VdK Baden-Württemberg e. V. wieder einen großen Gesundheitstag in Stuttgart durch. Die ganztägige Veranstaltung findet am Samstag, 16. September 2023, in der Liederhalle statt. Die begleitende Ausstellung im Foyer öffnet bereits kurz nach 9.00 Uhr. Die Vorträge rund ums Thema „Medizinische Versorgung in Baden-Württemberg – auch in Zukunft gut und für alle erreichbar?“ beginnen um 10.00 Uhr. Veranstaltungsende ist gegen 16.00 Uhr. Der Eintritt ist für alle interessierten Bürgerinnen

und Bürger frei. Allerdings ist eine verbindliche Anmeldung erforderlich – beispielsweise im Onlineanmeldeportal auf der Homepage des VdK-Landesverbands unter www.vdk-bw.de oder per E-Mail an VdK-Mitarbeiterin Andrea Heider in Stuttgart: a.heider@vdk.de.

Kirchliche Mitteilungen

Pfarrgemeinde St. Georg Berghaupten

www.kath-vorderes-kinzigtal.de

Röm. Kath. Kirchengemeinde Vorderes Kinzigtal St. Pirmin,
Benedikt-von-Nursia-Str. 1, 77723 Gengenbach
Tel: 07803/2274 – email: gengenbach@kathvk.de
www.kathvk.de
www.facebook.com/SEVorderesKinzigtal
www.instagram.com/stpirmin

Pfarrgemeinde St. Georg Berghaupten
Bitte wenden Sie sich an das Pfarrbüro in Gengenbach
email: gengenbach@kathvk.de, Tel: 07803/2274
Öffnungszeiten des Pfarrbüros:
Dienstag, Mittwoch, Donnerstag 10.30 Uhr – 12.00 Uhr,
Mittwoch 15.00 Uhr – 16.30 Uhr
Telefonisch ist das Pfarrbüro Gengenbach zu folgenden Zeiten erreichbar:
Montag – Freitag: 08.30 Uhr – 12.30 Uhr
Dienstag – Donnerstag: 14.00 Uhr - 16.30 Uhr
Pfarrer Erwin Schmidt, Tel. 07803 2274
E-Mail: erwin.schmidt@kathvk.de
Kaplan P. Josef Mandy, Tel. 07803 966 962 1
E-Mail: josef.mandy@kathvk.de
Roland Rettenmaier, Kooperator, Tel. 0781 321 73 oder 07803 805 1140
E-Mail: roland.rettenmaier@kathvk.de
Sonja Schelbert, Pastoralreferentin, Tel. 07803 966 962 6
E-Mail: sonja.schelbert@kathvk.de
Achim Schell, Gemeindereferent, Tel. 07803 601 227
E-Mail: achim.schell@kathvk.de
Brigitte Stertz, Gemeindereferentin, Tel. 07803 966 962 4
E-Mail: brigitte.stertz@kathvk.de
Pastoralassistentin, Rebecca Koprivová, Tel. 07803 966 96 22
E-Mail: rebecca.koprivova@kathvk.de
Notfalltelefon: 0151 10064136
ausschließlich für besonders dringende seelsorgerliche Notfälle

Gottesdienstordnung vom 05. August bis 13. August 2023

Samstag, 5. August - Weihetag der Basilika Santa Maria Maggiore
13.30 Trauung, Hl. Dreifaltigkeit **Ohlsbach**
Brautpaar Florian u. Lisa Conradi geb. Kienzle
14.30 Trauung, Mutterhauskirche **Gengenbach**
Brautpaar Maik u. Dorothe Bauer geb. Litterst

Sonntagvorabend, 5. August - 18. Sonntag im Jahreskreis
17.30 Beichte, St. Marien **Gengenbach**
18.30 Eucharistiefeier, St. Bartholomäus **Ortenberg**
18.30 Eucharistiefeier, St. Martin **Gengenbach**

Sonntag, 6. August
09.00 Eucharistiefeier, Hl. Dreifaltigkeit **Ohlsbach**
10.30 Eucharistiefeier, St. Georg **Berghaupten**
10.30 Eucharistiefeier, St. Marien **Gengenbach**
20.00 Rosenkranzgebet, Heiligenreute **Berghaupten**

Donnerstag, 10. August - Hl. Laurentius
18.00 Rosenkranzgebet, St. Georg **Berghaupten**
18.30 Eucharistiefeier, St. Georg **Berghaupten**
mit Gedenken an - Erich Zapf u. verst. Eltern - Franz Finkenzeller - Walter Buss und alle verstorbenen Angehörigen

Sonntagvorabend, 12. August - 19. Sonntag im Jahreskreis
17.30 Beichte, St. Marien **Gengenbach**
18.30 Eucharistiefeier, St. Bartholomäus **Ortenberg**
18.30 Eucharistiefeier, St. Martin **Gengenbach,** Seelenamt für Maria Wild

Sonntag, 13. August
09.00 Eucharistiefeier, Hl. Dreifaltigkeit **Ohlsbach**
10.30 Eucharistiefeier, St. Georg **Berghaupten**
10.30 Eucharistiefeier, St. Marien **Gengenbach,** anschl. Apéro - Umtrunk und Begegnung
11.45 Taufe, St. Marien **Gengenbach,** von Amelie Spitzmüller u. Luan Heizmann
14.00 Diamantene Hochzeit, Bühlweg-Kirche **Ortenberg**
Jubelpaar Christa u. Gebhard Lipps
20.00 Rosenkranzgebet, Heiligenreute **Berghaupten**

Aus dem Leben der Kirchengemeinde

Ehrenamtliche für den „EIN.Laden“ gesucht
Seit Oktober 2021 sind wir zusammen mit der Evangelischen Kirchengemeinde und dem Mutterhaus der Franziskanerinnen verantwortlich für den Ökumenischen Kirchenladen direkt am Marktplatz. Viele haben diese Einrichtung bereits kennengelernt und viele sind sehr dankbar für die Begegnungen und Gespräche, die hier möglich sind. Neben den Schwestern, die für den Verkauf der Waren zuständig sind, ist es gut, wenn auch Ehrenamtliche zugegen sind, die offen sind für spontane Begegnungen und Gespräche und die bereit sind, gegebenenfalls etwas zum Trinken anzubieten. Der EIN.Laden hat geöffnet von Montag bis Freitag jeweils von 14.00 Uhr bis 17.00 Uhr und am Samstag von 09.00 Uhr bis 12.00 Uhr. Mögliche Einsatzzeiten können ganz individuell abgestimmt werden. Bei Interesse schauen Sie einfach mal vorbei oder sprechen Sie Pfr. Schmidt an! Wir freuen uns über weitere Personen aus unseren Pfarrgemeinden.

Friedensgebet in Ferienzeiten
An den Feriensonntagen findet kein Friedensgebet vor dem EIN.LADEN statt. Sie erhalten im Laden wieder kleine Beutel mit Teelicht und Texten für ein persönliches „Friedensgebet in Ferienzeiten“. Ab dem 10.9. fangen wir wieder an.

Familienfreizeit in Slowenien noch Platz für eine Familie:
Aufgrund eines Ausfalls einer Familie auf der Familienfreizeit in Slowenien vom 16. – 27.8.23 ist jetzt ein Platz für eine Familie frei geworden. Die Freizeit findet in Bohjni Bistrica/Slowenien statt, auf dem Campingplatz Danica. Die Übernachtung der Familie ist im geräumigen Zelt der Pfarrei möglich, oder im ei-

genen mitgebrachten Zelt, oder im Camper oder Wohnwagen. Der Campingplatz liegt idyllisch im Nationalpark Triglav, umgeben von hohen Bergen , dem Fluss Sava und in kurzen Entfernungen zum Lake Bohjni und zum See in Bled.Wir bieten den gemeinsamen Morgenbeginn mit Frühstücksbuffet und das warme Abendessen. Kanufahrten auf der Sava, gemeinsame Unternehmungen in der Gruppe. Aber tagsüber kann jede Familie auch ihr ganz eigenes Programm gestalten. Interesse? Gleich melden bei Gemeindereferent Achim Schell, achim.schell@kathvk.de oder 0175-5432251 auch ganz unverbindlich für alle fragen.

Kolpingfamilie Gottesdienst mit Ehrungen
Am Freitag, 4. August, um 18.30 Uhr, gestaltet die Kolpingfamilie den Abendgottesdienst mit. Bei schönem Wetter feiern wir diesen beim Prälatenturm. Im Anschluss daran ehren wir unsere langjährigen Mitglieder. Bei Regen findet des Gottesdienst in der Stadtkirche statt.

Wohnung für eine irakische christliche Flüchtlingsfamilie gesucht
Die Familie mit 3 Kindern im Alter von 8, 4 und 2 Jahren wohnt seit fast 2 Jahren in der Unterkunft in der Bahnhofstraße in Gengenbach und muss diese bis Ende August verlassen. Sie spricht Deutsch, eine Mietzahlung bis 870,- Euro ist amtlicherseits gesichert.
Wenn Sie weiterhelfen können, melden Sie sich bitte im Kath. Pfarramt, Brigitte Stertz, 07803 2274 oder per Mail: brigitte.stertz@kathvk.de Bitte geben Sie diese Anfrage auch gerne in ihrem Bekanntenkreis weiter.

Liebe Pfarrgemeinde, liebes Gemeinde-Team.
Wir bedanken uns herzlich,
dass der Erlös des Einfach-Essens unserer Einrichtung zu Gute gekommen ist.
Dadurch konnten wir für unseren Rollenspielbereich allerhand neues Spielmaterial erwerben.
Die Kinder haben sich sehr gefreut über die Aufwertung ihrer Bildungsinsel Rollenspiel,- und Sprache.
Es grüßen herzlich, Kinder und Erzieher/innen der Kita Sankt Georg.

EVANGELISCHE KIRCHENGEMEINDE GENGENBACH

Grimmelshausenstraße 5,
Tel. 07803/4236, Fax 07803/600110
E-Mail: Ev.Kirche.Gengenbach@kbz.ekiba.de
http://www.evangengenbach.de

Bürozeiten: Montag - Freitag von 9.00 bis 11.30 Uhr
Sprechzeiten: Pfrin. Deborah Martiny und Pfr. Moritz Martiny stehen für Gespräche zur Verfügung; auf Wunsch können Sie gern einen Termin vereinbaren.

Während der Sommerferien ist das Pfarramt unregelmäßig besetzt. Pfarrehepaar Martiny hat vom 12.08. bis 28.8. dienstfrei. Wer in dringenden seelsorgerlichen Fällen zuständig ist, entnehmen Sie bitte dem Anrufbeantworter.

Sonntag, 06.08.2023
10.00 Uhr **Gottesdienst** (Pfrin. Martiny)

Mittwoch, 09.08.2023
09.30 Uhr Gottesdienst im Pflegeheim in Fußbach (Pfr. Martiny)
09.30 Uhr Ökum. Krabbelgruppe Blumenkinder im Hermann-Maas-Gemeindezentrum

Donnerstag, 10.08.2023
15.00 Uhr Café Welcome des Familien- und Seniorenbüros im Hermann-Maas-Gemeindezentrum (bis 16.30 Uhr)

Sonntag, 13.08.2023
10.00 Uhr **Gottesdienst** (Präd. Meiler-Taubmann)

"**EIN.LADEN - Kirche am Markt**" (Victor-Kretz-Str. 7)
Öffnungszeiten: Montag – Freitag: 14.00 Uhr bis 17.00 Uhr
Samstag: 09.00 Uhr bis 12.00 Uhr
Vom **07.08. bis 19.08.2023** ist der Laden **geschlossen**!

Angebote im Haus La Verna, Spoleto e.V.

So. 06.08.2023 Der **Gottesdienst** findet um 9.30 Uhr in der Assisi-Kapelle statt**.**
Di. 08.08.2023 17.30 Uhr **Anbetung** und anschließend um 18.30 Uhr **Eucharistiefeier** in der Assisi-Kapelle
Do. 10.08.2023 9.00 Uhr **Eucharistiefeier** in der Assisi-Kapelle
Sa. 16.09.2023 9.30- 16.00 Uhr **Workshop: ZukunftsMutigKrisenFähig**: Resilienz, die innere Widerstandskraft des Menschen, kann aktiv gestärkt und entwickelt werden, um in den Anforderungen des Lebens das innere Gleichgewicht zu bewahren. Dazu will dieser Resilienz-Workshop beitragen. Leitung: Susanne Frommann, systemische und psychologische Beraterin, Resilienzcoach, Anmeldung bis 08.09.2023
Anmeldung und Auskunft: Haus La Verna, Spoleto e.V., Auf dem Abtsberg 4a, 77723 Gengenbach, Tel: 07803 / 601 445, E-Mail: info@spoleto-gengenbach.de, Internet: www.spoleto-gengenbach.de

Verschiedenes

Mediathek Gengenbach
www.stadt-gengenbach.de

Adresse und Öffnungszeiten
Brückenhäuserstr. 26a
77723 Gengenbach
Tel: 07803 930-148

Öffnungszeiten
Montag 14.00 - 16.00 Uhr
Dienstag 14.00 - 18.00 Uhr
Mittwoch 10.00 - 12.00 u. 14.00 - 16.00 Uhr
Donnerstag 14.00 - 16.00 Uhr
Freitag 13.00 - 18.00 Uhr
Homepage: https://mt-gengenbach.lmscloud.net

Nachruf

Wir, die ehemaligen Schüler des Jahrganges 1938 der Volksschule Berghaupten, vernahmen mit tiefer Betroffenheit den plötzlichen und tragischen Tod von unserem Schulkameraden

Hermann Armbruster

Hermann war mit seiner einzigartigen, kameradschaftlichen Wesensart für uns der perfekte Organisator aller Jahrgangstreffen. Wir danken ihm für 61 vorbereitete und organisierte Jahrgangszusammenkünfte von 1958 – 2022.

Ein besonderer Dank für 14 organisierte Tagesausflüge im Süddeutschland, dem Elsass und in die Schweiz, welche für uns alle unvergesslich sind.

Mit seiner ihm eigenen Tatkraft, einem eigens hergestellten Liederheft und seiner gekonnten Gitarrenbegleitung machte er uns zu begeisterten Volksliedersängerinnen und Sänger.

So wurden die Jahrgangstreffen, sowie besondere Geburtstage zum freudvollen Erlebnis.

Hermann war Motor und Seele des Jahrgangs 1938.
Unser aller Dank und ein hoffnungsvolles „Vergeltsgott“ begleiten ihn auf seiner letzten Reise.

Im Namen des Jahrgangs
S. Lienhard.

Familien- und Seniorenbüro e. V.
Gengenbach
www.fsb-gengenbach.de

Das Familien- und Seniorenbüro (FSB) ist für Sie da:
UNSERE ÖFFNUNGSZEITEN:
Montag – Freitag: 10.00 bis 12.00 Uhr
Montag und Dienstag: 15.00 bis 17.00 Uhr
Donnerstag: 16.00 bis 18.00 Uhr
Adresse: Bahnhofstr. 10
Tel. 07803 / 97 92 804 oder 97 92 805
Mail: email@fsb-gengenbach.de
Unsere Homepage: www.fsb-gengenbach.de – wir freuen uns über Ihre Kommentare!

Achtung: Das FSB ist in den Sommerferien (bis 10.09) nur am Vormittag zwischen10-12 Uhr geöffnet.

Beratungen für viele Sozialleistungen werden jeden Dienstag von 14:00 bis 15:00 Uhr angeboten. Bitte vereinbaren Sie einen Termin.

Wir benötigen für unsere geflüchteten Familien
* Kinder Fahrräder.
* Kinderwagen.
* Fahrradsitze.
* Bügeleisen.
* Nähmaschinen.
* Sportkleidung.
* Geschirr.

Bürger für Bürger
Unser Programm umfasst unterschiedliche Inhalte und Dienstleistungen in den Bereichen Gesundheit, Fortbildung, Freizeitgestaltung und Alltagsunterstützung.
Entdecken Sie unsere Angebote unter www.fsb-gengenbach.de. Möchten Sie sich gerne aktiv einbringen? Sie haben Ideen für uns? Kontaktieren Sie uns per Mail oder nutzen Sie unser Kontaktformular. Auf ein engagiertes Miteinander! Ihr Team vom Familien- und Seniorenbüro.

Spenden: IBAN DE44 664 515 48 000 000 58 94
Stichwort „Freundeskreis Asyl “

Schusterhäusle
Das Schusterhäusle ist geschlossen von 07.08 bis 27.08.2023. Das Schusterhäusle ist nur mit Terminvergabe wieder geöffnet. Stellen Sie bitte keine Kartons oder Säcke vor die Tür!

Häuslicher Besuchsdienst
Wer kann beim häuslichen Besuchsdienst mitmachen?
Jeder kann helfen,
- der in der Woche einige Stunden Zeit hat.
- der zuhören kann und verschwiegen ist.
- der sich Taschengeld verdienen möchte.
- der mindestens 18 Jahre alt ist.

Auch Männer sind gefragt.

Literaturkreis:
Literaturkreis trifft sich 09.08 um 17 Uhr im FSB -**Glück hat seinen Preis** von Irina Korschunow.
13. September – **Die Herrlichkeit des Lebens** von Michael Kumpfmüller.

Krabbelgruppen in Gengenbach – Liste
Im FSB können Sie eine Liste aller Krabbelgruppen anfordern.

Unsere Dienste:
- Häuslicher Besuchsdienst (früher Nachbarschaftshilfe).
- Einzelanleitung Babymassage für Eltern mit Babys von 0-1 Jahr.
- Einzelanleitung Kindermassage.
- Elternberatung, Termine nach Vereinbarung.
- Vermittlung von Babysittern mit Babysitter Diplom.
- Unterstützung bei Kindergeburtstagen, Kinderbetreuung bei Festen.
- Kostenlose Beratung und Hilfestellung bei Anträgen für Vorsorgevollmacht und Betreuungsverfügung.
- Formulare vorrätig.

Gymnastik (5 Esslinger)
Montags, 17.00 Uhr
Wo: Spielplatz, Birkenstraße.
Bei Rückfragen wenden Sie sich bitte an Heidi Özbey, Tel. 9289060

Taschengeldbörse
Die Jugendlichen der Taschengeldbörse suchen einmalige und regelmäßige Jobs. Sie unterstützen Sie bei allem, wobei Sie Hilfe benötigen. Bitte kontaktieren Sie uns für weitere Informationen.

Kinder Stadt
Von 07.08.2023 bis 18.08.2023. Anmeldung: Flyer sind auf der Homepage des FSB und können runtergeladen werden. Entweder per mail ans FSB schicken oder in der Bahnhofstr. 10 (Kloster) einwerfen oder zu den Öffnungszeiten vorbeibringen. Danach erhalten Sie innerhalb von drei Wochen eine Anmeldebestätigung mit einer Rechnung. Die Anmeldungen werden nach Posteingang bearbeitet.
Alle Plätze in der ersten Woche sind ausgebucht, für die zweite Woche (14 -18.08) es gibt noch einige freie Plätze.

World Cleanup Day in Offenburg

Die Initiative „Ick mach' sauba in Offenburg" ruft gemeinsam mit dem BUND-Umweltzentrum Ortenau, der Stadt Offenburg, der BUO und weiteren Organisationen, Einzelpersonen und Firmen dazu auf, am World Cleanup Day wilden Müll in Offenburg und der Ortenau einzusammeln.
Am World Cleanup Day, der dieses Jahr am Samstag, den 16. September 2023 stattfindet, befreien weltweit ehrenamtlich engagierte Menschen die Umwelt von schädlichen, unverrottbaren und unschönen Abfällen. Sie wollen damit zum einen aktiv der Müllflut zu begegnen, zum anderen auf das Ausmaß des Problems aufmerksam machen. Treffpunkt für alle Interessierten in Offenburg ist am 16. September 2023 um 10 Uhr der Parkplatz am Strandbad Gifizsee. Die Sammelaktion ist geplant bis 14 Uhr. Für die benötigten Müllsäcke und die anschließende Entsorgung ist gesorgt. Weitere Initiativen und Personen sind herzlich willkommen und können sich gerne über die Facebook-Seite vernetzen, auch wenn sie z.B. an anderen Orten sammeln wollen.

Ihr lokaler Werbepartner
für Handel, Handwerk und Gewerbe.
reiff amtliche nachrichtenblätter.

Anzeigen Privat

Wohnmobil bis 45.000 Euro
zum Kauf gesucht, oder Campingbus. Seriöses Ehepaar freut sich auf ein Angebot. Tel. 0157/83704157

Breighof Berghaupten
Sommerweg 1
77791 Berghaupten
Tel. 0 78 03 / 28 15

Diese Woche in unserem Hoflädele:
Rindersteaks, Rib-Eye-Steaks, Hüftsteaks
Schweineoberschale,
Braten aus der Schweinehüfte
Rehfleisch aus Berghauptener Jagd
Rote Grillwürste, Käsegriller, Rindermerquez
Wir machen Ferien!
Ab 14. August ist unser Hoflädle geschlossen.
Ab 29. August sind wir wieder wie gewohnt für Sie da.

Pflege im Kinzigtal
PFLEGEND - BERATEND - BETREUEND
- Alten- und Krankenpflege
- Behandlungspflege
- Hauswirtschaftliche Versorgung
- 24-Stunden Rufbereitschaft
- Einkaufen, auch mit Begleitung
- Hausnotruf

LIESELOTTE SCHILLI UND SVEN HOFERER
Am Winzerkeller 15 | 77723 Gengenbach
Tel.: 07803/ 980923 | Fax: 07803/ 980924
office@pflege-im-kinzigtal.de | www.pflege-im-kinzigtal.de

8	5		2					
					9	7		
9	3		4	8		2		
		5		2				1
7				9				4
2				3		8		
		9		4	5		7	2
		8	3					
					6		8	3

Die Auflösung zu diesem SUDOKU finden Sie in dieser Ausgabe

Stellenmarkt ....

Mittelbadische Presse
ZUSTELLSERVICE

Du bist mindestens 13 Jahre alt und suchst einen

NEBEN-JOB?

Wir suchen dich als Zusteller/-in
für die **Verteilung unserer Nachrichtenblätter.**

www.zusteller-ortenau.de

Schneller bewerben über **WhatsApp:**
01 72 / 74 12 118

Hauswirtschaftskräfte auf 520 Euro Basis gesucht.

• Keine speziellen Vorkenntnisse erforderlich •
• flexible Zeiteinteilung und fester Kundenstamm •
Wir freuen uns auf Ihren Anruf!

Seit 30 Jahren
sanfte & sichere Betreuung
für Ihre Liebsten

Pflegedienst
Schwarzwaldpflege
Offenburg GmbH

Häusliche Pflege-Demenzbetreuung-Hauswirtschaft-Alltagsbegleitung

Telefon 07 81 - 7 34 64
info@schwarzwaldpflege-offenburg.de
Schwarzwaldpflege Offenburg GmbH • Lehbergstr. 1 • Offenburg-Zunsweier

---

MODE
GIESLER

WIR SUCHEN:
MODEBERATER
FÜR HASLACH + ZELL – M/W/D

Wann: Jetzt sofort
Wie: in Vollzeit, Teilzeit oder Aushilfe
Wo: Mode Giesler Haslach + Zell
Gut: Verkaufserfahrung
Super: Spaß am Umgang mit modebewußten Kunden

Jetzt bewerben: bewerbung@mode-giesler.de
Kerstin Gnädig
www.mode-giesler.de

© Giesler Moden KG, Am Marktplatz 4, 77716 Haslach

Lust auf eine Kaffeepause

COFFEE SERVICE
ASB
VENDING

Wir suchen
AUTOMATEN-TECHNIKER/IN
(M/W/D)

Wir garantieren
- Vielfältige Tätigkeit
- Sicheren Arbeitsplatz
- Firmenfahrzeug
- Attraktive Vergütung

Bewirb Dich jetzt!

ASB Vending GmbH
Eisenbahnstraße 1b
77756 Hausach

Fon 07831 968 16 72
info@asb-vending.de
www.asb-vending.de

UNFALL?

– Wir helfen, wenn‘s gekracht hat

Foto: shutterstock.com/tommas079

WIR SIND IHR PARTNER FÜR MOBILITÄT!
HIER IN GENGENBACH

GRAF HARDENBERG
BEGEISTERT FÜR MOBILITÄT
www.grafhardenberg.de

VOLKSWAGEN GENGENBACH
GRAF HARDENBERG GMBH
EUGEN-KLAUSSNER-STR. 16 | 77723 GENGENBACH
T: 07803 9263 50

OK CAR SERVICE

[Marco Baltrun]
Kfz-Sachverständiger
Tel.: 0800 I savesto
0800 I 7283786
E-Mail: info@savesto.de

OK Car-Service Baltrun
Hauptstr. 71 · 77955 Ettenheim
www.savesto.de

www.baltrun.ok-carservice.de
HU/AU | Inspektion | Klima | Bremsen | Scheiben-Service | Reifen-Service | Unfall-Service | Mobilitätsgarantie | Tuning*

reiff anb.

Wir wünschen Ihnen ein
schönes Wochenende!

Bild: Leunert / Pixabay.com

Sonderseiten in den Amtlichen Nachrichtenblättern

11.08. Im Trauerfall für Sie da	Anzeigenschluss, 07.08.	12.00 Uhr
11.08. Immobilien	Anzeigenschluss, 07.08.	12.00 Uhr
18.08. Im Alter gut versorgt	Anzeigenschluss, 14.08.	12.00 Uhr
25.08. Die Bauprofis	Anzeigenschluss, 21.08.	12.00 Uhr
01.09. Bei uns stimmt Preis und Leistung	Anzeigenschluss, 28.08.	12.00 Uhr

Möchten Sie Ihr Unternehmen auf diesen Seiten präsentieren?

Wir beraten Sie gern.
Telefon 07 81 / 504 -1456 · anb.anzeigen@reiff.de

reiff anb.

Immobilien

Neue Kaiserstühler Kartoffeln zu verkaufen
in Berghaupten am Samstag, 05.08.2023,
von 8.50 – 9.20 Uhr neben Sparkasse, Dorfstraße 10
U. Isen, Tel. 07642/6449, Handy 0170/9464800

Bankgeprüfte Familie sucht
Ein- bis Zweifamilienhaus im Umkreis
von + 10 km im Raum Kinzigtal
über **Postbank Immobilien GmbH,**
der Makler der Deutschen Bank
Tel: 0781 9200 - 16

Rehmedaillon
mit Pfifferlingen
Landgasthaus
Krone Wild!
... die Badische Küche
Hauptstr. 28, 77799 Ortenberg, 0781/36711
www.krone-landgasthaus.de
Täglich ab 11.30 Uhr
durchgehend warme Küche!
Mittwochs erst ab 17 Uhr geöffnet.
Weiterhin Gerichte zum Mitnehmen.

Wir kaufen Wohnmobile + Wohnwagen
0 39 44 - 3 61 60 · www.wm-aw.de
Wohnmobilcenter Am Wasserturm

Diesen Sonntag SCHAUSONNTAG
KINZIGTALER FENSTER GmbH
von 14 – 16Uhr
(keine Beratung & Verkauf)

- Eigene Monteure
- Montage zum Festpreis
- Große Fachausstellung direkt an der B33

· Fenster · Haustüren · Markisen · Rollläden · NEU! Zimmertüren
· Dachfenster · Insektenschutz · Einbruchschutz · Reparaturservice

KF Kinzigtaler Fenster GmbH | Berghauptener Str. 21
77723 Gengenbach | Telefon: 07803 / 9669-0

Haben Sie Ihr Mitteilungsblatt nicht erhalten?
Oder bekommen Sie es unregelmäßig?

Kontaktieren Sie uns mit
Namen und **Anschrift** unter:

07 81 / 504-55 66

anb.leserservice@reiff.de

Ihr Kontakt für private Kleinanzeigen

07 81 / 504-14 55
oder -14 56

anb.anzeigen@reiff.de

reiff amtliche nachrichtenblätter.

8	5	7	2	6	3	4	1	9
4	2	6	1	5	9	7	3	8
9	3	1	4	8	7	2	6	5
6	8	5	7	2	4	3	9	1
7	1	3	5	9	8	6	2	4
2	9	4	6	3	1	8	5	7
3	6	9	8	4	5	1	7	2
5	7	8	3	1	2	9	4	6
1	4	2	9	7	6	5	8	3