# BERGHAUPTEN aktuell

AMTSBLATT DER GEMEINDE BERGHAUPTEN

63. Jahrgang | Freitag, 7. Juli 2023 | Nummer 27


## Herzliche Einladung zum

# Berghauptener Sommerfest

## 8. Juli 2023

### 17 Uhr hinter dem Rathaus

Alle Informationen im Innenteil auf Seite 2 + 3


**Herausgeber:**

Gemeindeverwaltung Berghaupten
Rathausplatz 2, 77791 Berghaupten
Verantwortlich für den amtlichen Teil:
Bürgermeister Philipp Clever
Telefon 07803/9677-0 | Fax 07803/9677-10
gemeinde@berghaupten.de, www.berghaupten.de

**Öffnungszeiten:**

Montag bis Freitag 8.00 bis 12.00 Uhr
Nachmittags:
Montag 14.00 bis 16.00 Uhr
Mittwoch 16.00 bis 18.00 Uhr

oder nach Vereinbarung

# Berghauptener Sommerfest

# 8. Juli 2023

*hinter dem Rathaus*

**Festprogramm**

| | |
|---|---|
| 17.00 Uhr | Festbeginn mit dem Schulchor |
| 17.30 Uhr | Tanzaufführung TV Berghaupten |
| 18.30 Uhr | Tanzaufführung TV Berghaupten |
| 19.00 Uhr | musikalische Unterhaltung mit der Bläserjugend und dem Blasorchester Berghaupten |
| 21.00 Uhr | musikalische Unterhaltung mit Michael Schad |

Kinderschminken, Spiele und Basteln
rund um den Spielplatz der kleinen Strolche

Bewirtung und Unterstützung durch die örtlichen Vereine

# Dieses Fest wird organisiert und unterstützt durch

TV Berghaupten

Blasorchester Berghaupten

Bläserjugend Berghaupten e.V.

Los Borrachos

Motorradfreunde 1988 e.V. Berghaupten

Narrenzunft Knerbli Berghaupten e.V. 1972

SV Berghaupten 1946 e.V.

Ski-Club Berghaupten e.V.

NSC Berghaupten

K.K.S.V. 1927 1958 Berghaupten e.V.

Burkina-Faso-Supporter e.V.

TTC Berghaupten

Grundschule Berghaupten

St. Pirmin

Verkehrsverein Berghaupten e.V. Staatlich anerkannter Erholungsort

Bogenschützen Berghaupten

Feuerwehr

Freundes- und Förderkreis für Kinder und Jugendliche e.V.

Sparkasse Kinzigtal

Friedmann

**Es ist soweit!**
**Die Teilnahmebestätigungen wurden per E-Mail verschickt**
**- nun noch schnell die Beiträge bezahlen!**

Liebe Kinder und Jugendliche,

nun ist es soweit – wir konnten die Auslosung durchführen!
Ihr werdet nun die Teilnahmebestätigungen per E-Mail erhalten. Wer sich fürs Ferienprogramm angemeldet hat, aber keine E-Mail erhalten hat, meldet sich bitte umgehend bei uns.
Bei einigen Veranstaltungen, deren Teilnehmerzahl begrenzt ist, musste leider das Los entscheiden; bei anderen gibt es Zusatztermine. Aus der Teilnahmebestätigung geht hervor, an welchen Programmpunkten ihr nun teilnehmen könnt und was Ihr bezahlen müsst. Die Teilnahmebeiträge bitte einfach zusammen mit der Anmeldegebühr und einem Ausdruck der Teilnahmebestätigung in einen Briefumschlag stecken und in den Briefkasten am Rathaus einwerfen.

**Hinweis:** Wer bis **spätestens 20. Juli 2023** nicht bezahlt hat, dessen Platz wird an jemanden aus der Warteliste vergeben!

**Ansprechpartner für Fragen rund ums Ferienprogramm:**
**Annette Sommerfeld, Rathaus Zimmer 3, Tel. 9677-45,**
**E-Mail: annette.sommerfeld@berghaupten.de**

# Einweihungsfest im Baugebiet „Am Bettacker III“

Die Erschließungsarbeiten des rund 1,6 Hektar großen Baugebietes „Am Bettacker III“ sind nach ca. 13 Monaten Bauzeit vollständig abgeschlossen. Im Baugebiet wurden 27 Bauplätze baureif hergestellt. Beim Festakt am Montag, den 03.07.2023 wurde das Baugebiet offiziell von Markus Riesterer, Geschäftsführer der badenovaKONZEPT (zweiter von links), an Bürgermeister Philipp Clever (ganz rechts) übergeben. Die Gemeinde Berghaupten wünscht allen Bauplatzkäufern eine reibungslose Bauphase bei der Erstellung des Eigenheims.

Für die Leitung des Jugendtreffs suchen wir zum nächstmöglichen Zeitpunkt

## einen Sozialpädagogen in Teilzeit (m/w/d)

PROJEKT Jugendraum

**Ihre wesentlichen Aufgaben**

- Fortführung und Weiterentwicklung des bestehenden Konzepts für die Offene Kinder- und Jugendarbeit in Abstimmung mit der Verwaltungsleitung sowie der Fachberatung des Kreises
- eigenständige und kreative Projektarbeit
- Zusammenarbeit mit dem Freundes- und Förderkreis für Kinder und Jugendliche in Berghaupten e.V.

**Was wir von Ihnen erwarten**

- ein erfolgreich abgeschlossenes Studium der Sozialen Arbeit, Sozialpädagogik, Erziehungswissenschaften oder eine vergleichbare Qualifikation
- Beziehungsarbeit auf Augenhöhe
- Affinität zur digitalen Medienwelt

**Was wir Ihnen bieten**

- eine äußerst spannende und vielseitige Tätigkeit sowie die Möglichkeit, eigene Ideen unter Einbeziehung der Jugendlichen in die Tat umzusetzen
- ein ausreichendes Budget für die zu bewältigenden Arbeiten sowie Notebook und Smartphone für dienstliche Zwecke
- eine Vergütung in Anlehnung an den TVöD-SuE S12
- betriebliche Altersvorsorge durch den KVBW

Wir freuen uns sehr über Ihre ausführliche Bewerbung auf schriftlichem Wege bis zum

**21. Juli 2023**

an den Bürgermeister der Gemeinde Berghaupten, Herrn Philipp Clever, persönlich, Rathausplatz 2 in 77791 Berghaupten oder per E-Mail an annette.sommerfeld@berghaupten.de.
Für Fragen zum Verfahren steht Ihnen Frau Annette Sommerfeld telefonisch unter 07803 / 9677-45 oder per E-Mail (siehe oben) gerne zur Verfügung.

**Ihr Ansprechpartner für private Anzeigen:**

ANB-Reiff Verlag, Marlener Straße 9, 77656 Offenburg
Telefon: 07 81 / 5 04-14 55, Telefax: 07 81 / 5 04-14 69
E-Mail: anb.anzeigen@reiff.de/www.anb-reiff.de
**Anzeigenschluss:** Dienstag, 16.00 Uhr

**Zustellprobleme:** Tel. 0781/504-5566, anb.zustellung@reiff.de

**Aboservice:** Tel. 0781/504-5566, anb.leserservice@reiff.de

**Für gewerbliche Anzeigen und Beilagen:**

Lorena Sperduto-Falk
Telefon: 0 7 81 / 5 04-14 54
Telefax: 07 81 / 5 04-14 69
E-Mail: lorena.sperduto-falk@reiff.de

## Infos zum Glasfaser-Netzausbau der UGG in Berghaupten

Die Fa. Unsere Grüne Glasfaser (UGG) will ein leistungsfähiges Glasfasernetz im Ortskern bauen. Dazu hat am 10.05.2023 in der Schlosswaldhalle eine Infoveranstaltung stattgefunden, wo die UGG über den Ablauf des Glasfaserausbaus informiert und Fragen beantwortet hat. Die Anwesenden erhielten erste Informationen zu den Vorteilen von Glasfaser, zum Ablauf der Bauarbeiten in der Gemeinde und zu den aktuell zur Verfügung stehenden Tarifen der Internetanbieter o2 und Stiegeler. Interessenten müssen sich bis spätestens **31.08.2023** (Frist wurde von der UGG verlängert!) für einen Anschluss entscheiden.

Wer an der Veranstaltung nicht teilnehmen konnte, hat die Möglichkeit, die Aufzeichnung und alle weiteren Innformationen auf der Homepage der Gemeinde abzurufen. Dort finden Sie auch Infos zum hybriden, geförderten Ausbau außerhalb des verdichteten Innenbereichs inklusive Außenbereich.

**Ihr Kontakt zur UGG:**
kostenfreie Hotline: 0800 410 1 410; info@unseregrueneglasfaser.de

**Achtung:** Aktuell sind Vertriebsbeauftragte der UGG in Berghaupten unterwegs, um Glasfaseranschlüsse zu vertreiben – allerdings kam es offenbar unternehmensintern zu einer fehlerhaften Kommunikation. Daher zur Klarstellung, welche Häuser durch wen ans Glasfasernetz angeschlossen werden, die Übersicht über die Ausbaugebiete unten. Nur die grüne Fläche im Ortskern wird von der UGG erschlossen!

Weitere Infos finden Sie auch auf www.berghaupten.de

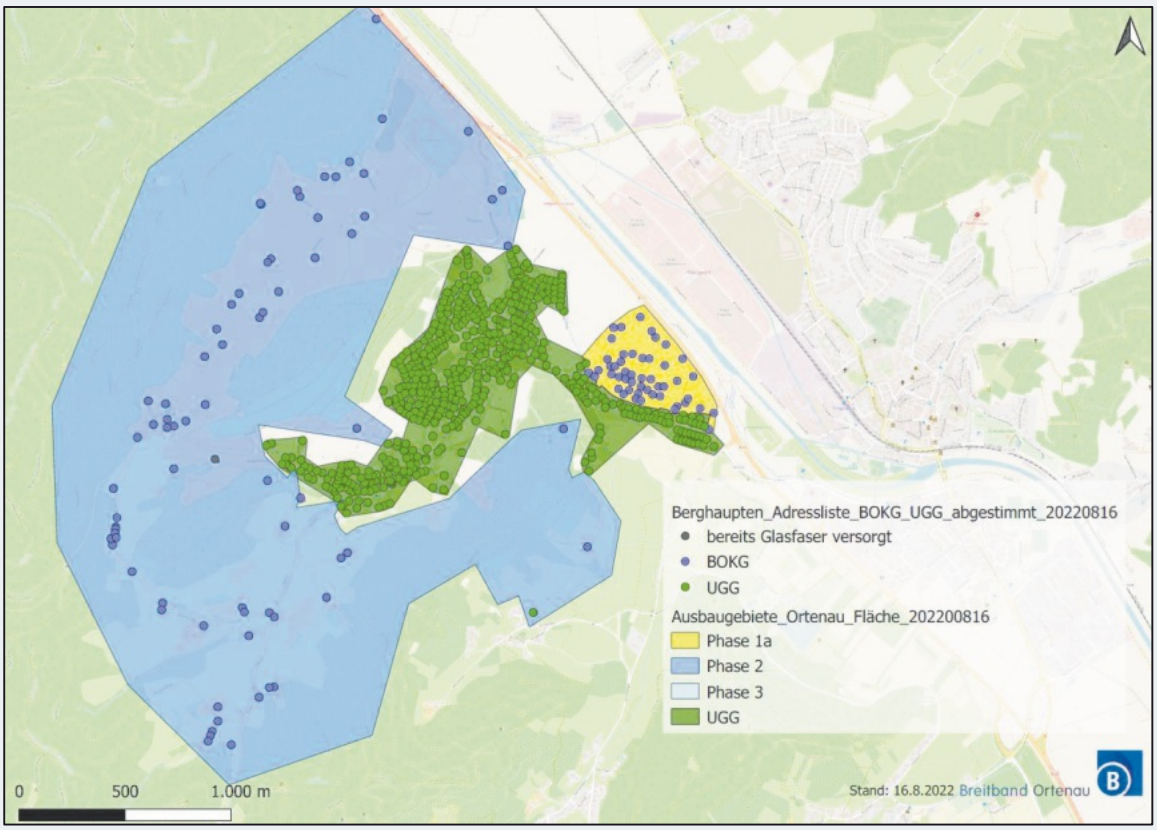

KiD
Krach im Dorf
Das Klappstuhl StreetOpenAir
mit rockiger LiveBand
So.09.07.2023
ab 18:00 Uhr
mit
24/7
Breakdown
und
„BLUMENBEISER“
als Vorgruppe
EINTRITT FREI
Am Spielplatz
St.Georgsweg
Berghaupten

# Bereitschaftsdienste

## Ärzte

### Notfallpraxen und Ärztlicher Bereitschaftsdienst

Patienten können bei akuten Erkrankungen ohne vorherige Anmeldung während der Öffnungszeiten direkt in die Notfallpraxen kommen:

– **Achern**, Ortenau Klinikum Achern, Josef-Wurzler-Str. 7, 77855 Achern
Öffnungszeiten: Samstag, Sonn- und Feiertage von 9 bis 13 Uhr und 16 bis 20 Uhr
– **Offenburg / Erwachsene**, Ortenau Klinikum Offenburg-Kehl, Ebertplatz 12, 77654 Offenburg
Öffnungszeiten: Montag, Dienstag, und Donnerstag von 19 - 22 Uhr
Mittwoch und Freitag von 16 bis 22 Uhr
Samstag, Sonn- und Feiertage von 8 bis 22 Uhr
– **Offenburg / Kinder**, Ortenau Klinikum Offenburg-Kehl, Ebertplatz 12, 77654 Offenburg
Öffnungszeiten: Montag bis Freitag von 19 bis 22 Uhr
Samstag, Sonn- und Feiertage von 9 bis 21 Uhr
– **Lahr**, Ortenau Klinikum Lahr-Ettenheim, Klostenstraße 19, 77933 Lahr
Öffnungszeiten: Samstag, Sonn- und Feiertage von 9 bis 21 Uhr
– **Wolfach**, Ortenau Klinikum Wolfach, Oberwolfacher Straße 10, 77709 Wolfach
Öffnungszeiten: Samstag, Sonn- und Feiertage von 9 bis 13 Uhr und 17 bis 20 Uhr
Rufnummer für den ärztlichen Notdienst (allgemein, kinder-, augen- und HNO-ärztlicher Notfalldienst): 116117 (Anruf ist kostenlos)
In **lebensbedrohlichen Situationen** ist der Rettungsdienst/ Notarzt unter der **Notrufnummer 112** zu alarmieren.

**Neu!! Infektsprechstunde für Patienten mit Corona-Verdacht**

- **Achern**, Notfallpraxis Ortenau Klinikum Achern, Josef-Wurzler-Str. 7, 77855 Achern
Öffnungszeiten: Samstag, Sonntag und Feiertage von 18 - 20 Uhr
- **Lahr,** Ortenau Lahr-Ettenheim, Klostenstraße 19, 77933 Lahr
Öffnungszeiten: Samstag, Sonntag und Feiertage von 9 - 21 Uhr
- **Wolfach**, Notfallpraxis Ortenau Klinikum Wolfach, Oberwolfacher Straße 10, 77709 Wolfach
Öffnungszeiten: Samstag, Sonntag und Feiertage von 11.30 - 13 Uhr

## Wichtige Rufnummern

| **Notrufe:** | | **Störungsdienste:** | | |
|---|---|---|---|---|
| Polizei | 110 | Wassermeister J. Lienhard | 0172 / 7 677 450 | |
| Feuerwehr / Rettungsdienst | 112 | Gas: badenova AG | 0800 / 2 767 767 | |
| Allg. ärztlicher Notfalldienst | 116 117 | Strom: E-Werk Mittelbaden | 07821 / 28 00 | |
| Kinderärztlicher Notfalldienst | 116 117 | Kabel-TV: Vodafone | 0800 / 1 721 234 | |
| Augenärztlicher Notfalldienst | 116 117 | | | |
| Zahnärztliche Notrufnummer | 0761 / 120 120 00 | | | |
| Giftnotruf (Uni-Klinik FR) | 0761 / 19240 | **Landratsamt Ortenaukreis** | 0781 / 805-0 | |
| Sozialstation St. Martin | 98 05 40 | **Gemeindeverwaltung Berghaupten (Rathaus):** | **07803 / 9677-0** | **Durchwahl** |
| | | Bürgermeister | Philipp Clever | -20 |
| Dorfhelferinnen (Einsatzleitung) | 07835 / 631284 | Assistenz des Bürgermeisters / Sekretariat | Christiane Kranz | -80 |
| | | Zentrale / Bürgerbüro, Einwohnermeldeamt, Passamt, Fundbüro, Amtsblatt | Jonas Azam | -30 |
| Polizeiposten Gengenbach | 96 62-0 | Leiter Hauptamt, Grundbucheinsichtsstelle, Ratschreiber | Ralf Hertle | -40 |
| | | Vermietungen, Veranstaltungskalender | Melissa Göppert | -65 |
| Verlässliche Grundschule (Michaela Grim) | 0171 / 7518264 | Hauptamt, Ferienprogramm, Rentenangelegenheiten | Annette Sommerfeld | -45 |
| | | Leiter Rechnungsamt, | Robert Vogt | -50 |
| | | stv. Leiterin Rechnungsamt | Katrin Oehler | -55 |
| | | Gemeindekasse | Lisa Wacker | -90 |
| Grundschule Berghaupten | 44 31 | Archiv | Beate Schätzle | -60 |
| Ziegelwaldschule (Hauptschule mit Werkrealschule) und Heinrich-Heine-Realschule Gengenbach | 96 86-0 | Bau- und Standesamt, Kinderbetreuung | Andrea Lienhard | -70 |
| | | Bauhofleiter | Hubert Bruder | 0160 / 96316589 |
| Marta-Schanzenbach-Gymnasium Gengenbach | 93 88-0 | Förster (Gemeindewald) | Peter Zink | 0170 / 9002117 |
| | | Förster (Privatwald) | Martin Schnaitter | 0162 / 2535708 |

Akutelle Infos zu den Notfallpraxen sind auch auf der homepage https://www.kvbawue.de/buerger/notfallpraxen/ ersichtlich.
Für den zahnärztlichen Notfalldienst ist die KassenZahnärztliche Vereinigung (KZV) zuständig. Infos hierzu unter https://www.kzvbw.de/patienten/zahnarzt-notdienst/

## Ambulante Dienste

### Dorfhelferin

Wir arbeiten für Familien im ländlichen Raum
- Wenn die Mutter krank ist,
- Wenn die Hausfrau in Kur ist,
- Wenn ein Kind geboren wird,
- Wenn aus anderen Gründen die Hausfrau und Mutter fehlt.

Melden Sie sich bei der Einsatzleiterin Fr. Barbara Armbruster, Zell a.H., Tel.: 07835/631284

## Deutsches Rotes Kreuz Gengenbach

**Beratung und Auskunft im Sozialbereich:**
0160/96351848 (Herr Litterst)

**Sanitätsdienst:**
Wir bitten alle Veranstalter, die einen Sanitätsdienst benötigen, sich mindestens vier Wochen vorher zu melden bei:
M. Schulz 0175/7091804 ab 17.00 Uhr

# Apothekennotdienst

| | |
|---|---|
| **Freitag, 07.07.2023:** | |
| **Hirsch-Apotheke Offenburg**<br>Fischmarkt 3, 77652 Offenburg (Innenstadt) | Tel.: 0781 - 2 58 91<br>Fr. 08:30 bis Sa. 08:30 Uhr |
| **Samstag, 08.07.2023:** | |
| **Einhorn-Apotheke Caunes**<br>Hauptstr. 88, 77652 Offenburg (Innenstadt) | Tel.: 0781 - 7 73 37<br>Sa. 08:30 bis So. 08:30 Uhr |
| **Sonntag, 09.07.2023:** | |
| **Apotheke Haaß Ortenberger Straße**<br>Ortenberger Str. 13, 77654 Offenburg (Oststadt) | Tel.: 0781 - 91 93 35 00<br>So. 08:30 bis Mo. 08:30 Uhr |
| **Montag, 10.07.2023:** | |
| **Apotheke Zunsweier**<br>Am Kirchberg 2, 77656 Offenburg (Zunsweier) | Tel.: 0781 - 5 34 56<br>Mo. 08:30 bis Di. 08:30 Uhr |
| **Dienstag, 11.07.2023:** | |
| **Kloster-Apotheke Haslach**<br>Klosterstr. 2, 77716 Haslach im Kinzigtal | Tel.: 07832 - 88 89<br>Di. 08:30 bis Mi. 08:30 Uhr |
| **Mittwoch, 12.07.2023:** | |
| **Marien-Apotheke Schutterwald**<br>Hauptstr. 73, 77746 Schutterwald | Tel.: 0781 - 60 58 30<br>Mi. 08:30 bis Do. 08:30 Uhr |
| **Donnerstag, 13.07.2023:** | |
| **Löwen-Apotheke Oststadt**<br>Wilhelmstr. 9, 77654 Offenburg (Oststadt) | Tel.: 0781 - 3 61 41<br>Do. 08:30 bis Fr. 08:30 Uhr |
| **Freitag, 14.07.2023:** | |
| **Stadt-Apotheke Offenburg**<br>Hauptstr. 43, 77652 Offenburg (Innenstadt) | Tel.: 0781 - 9 19 35 90<br>Fr. 08:30 bis Sa. 08:30 Uhr |

# Rathaus Aktuell

## Aktuelle Öffnungszeiten im Rathaus

Die Gemeindeverwaltung im Rathaus ist für Ihre Anliegen zu folgenden Zeiten geöffnet:

| | |
|---|---|
| **Montag – Freitag** | **8.00 bis 12.00 Uhr** |
| **Nachmittags:** | |
| **Montag** | **14.00 bis 16.00 Uhr** |
| **Mittwoch** | **16.00 bis 18.00 Uhr** |

Außerhalb der Öffnungszeiten sind Termine nach Absprache jederzeit möglich.
Herr Bürgermeister Clever steht Ihnen sehr gerne auch außerhalb der Öffnungszeiten für persönliche Gespräche zur Verfügung. Bitte vereinbaren Sie hierfür telefonisch oder per E-Mail einen Termin bei Frau Kranz.

## ACHTUNG: Sperrung des Parkplatzes am Rathaus und Alten Schulhaus

Von **Freitag, den 07.07.2023, bis Montag, den 10.07.2023**, ist der Parkplatz am Rathaus und beim Alten Schulhaus aufgrund des Sommerfestes gesperrt.
Wir bitten um Berücksichtigung und Einhaltung des Parkverbotes in diesem Zeitraum.

**ACHTUNG: Berghauptener Sommerfest – Straßensperrung**
Ebenso sind am **Samstag, den 8. Juli 2023**, der Rathausplatz zwischen Grundschule und Kreisverkehr von 15.00 Uhr bis 1.00 Uhr für den Durchgangsverkehr gesperrt.
Wir bitten Sie in dem gesperrten Straßenbereich keine Kraftfahrzeuge abzustellen, da bereits am Samstagmorgen mit dem Aufbau des Festes begonnen wird. Bitte halten Sie auch den Bereich rund um das Feuerwehrhaus für den Einsatzfall frei.
Vielen Dank!

Gemeinde Berghaupten

## Verkehrsbehinderungen durch Baustelle in der Weinbergstraße

Im Zusammenhang mit dem Ausbau des Leitungsnetzes der Deutschen Telekom (Anschluss des Neubaugebiets „Am Bettacker III“) kommt es in der Zeit vom 10.07. bis 11.08.2023 zu Verkehrsbehinderungen.

Folgende Bereiche müssen aufgrund der geringen Breite für den Verkehr teilweise voll gesperrt werden:
- Weinbergstraße (zw. Friedenstraße und Schützenbergstraße)
- Weinbergstraße (zw. Rosenstraße und Nelkenstraße)
- Weinbergstraße (ab Nelkenstraße Richtung Neubaugebiet)

Für Fußgänger wird eine gesicherte Durchgangsmöglichkeit von mind. 1,30 m Breite eingerichtet. Als Alternative können die Fußgänger auch die Friedenstraße, den Durchgang auf dem Friedhof und die Schulstraße benutzen.

Die restliche Ausbaustrecke soll mittels Einengung der Fahrbahn und Gehwegsperrung erfolgen. Laut Baufirma beginnen die Arbeiten vom Neubaugebiet her zur Nelkenstraße, sodass dieser Bereich nach ca. 5 Tagen wieder befahrbar sein sollte.

Die Heiligenreute kann alternativ über den Fuchsbühlweg, die Bergwerkstraße oder den Bottenbach angefahren werden.

Für die mit der Maßnahme verbundenen Einschränkungen und Behinderungen bitten wir alle Verkehrsteilnehmer um Verständnis – herzlichen Dank!

## Achtung Waldbrandgefahr!

Aufgrund der lang anhaltenden trockenen Witterung besteht derzeit akute Waldbrandgefahr. Um Brände zu vermeiden, ist es deshalb bis zu einer dauerhaften Besserung der Situation verboten, im Wald und in Waldnähe jegliche Art von Feuer zu machen. Ein besonderer Gefahrenpunkt ist dabei das unbefugte Grillen außerhalb befestigter Grillstellen im Wald. Darauf hinweisen möchten wir auch, dass das Rauchen im Wald vom 1. März bis 31. Oktober verboten ist, denn 90% der Waldbrände sind auf achtloses Wegwerfen von Zigarettenkippen zurückzuführen. Bitte helfen Sie durch Ihr Verhalten mit, Waldbrände zu verhindern! –Vielen Dank!

**Grillen auf der Barack verboten!**
Aufgrund der anhaltenden Trockenheit und der damit verbundenen Waldbrandgefahr ist das Feuer machen in der Grillstelle auf der Barack ab sofort bis auf Weiteres verboten. Bitte beachten Sie die Beschilderung vor Ort! –Wir bitten um Verständnis und Beachtung!

## Fußballspiel-Verbot auf dem Schulgelände!

Der Sommer ist da und mit ihm auch die hohen Temperaturen. Um die Temperaturen in den Klassenzimmern trotzdem so erträglich wie möglich zu halten, ist es zwingend erforderlich die Jalousien an den Fenstern der Schule dauerhaft herunterzulassen.
In der Vergangenheit wurden durch fußballspielende Kinder leider bereits wiederholt Jalousien beschädigt. Diese Reparaturen sind sehr aufwändig und kostspielig. Wir möchten unbedingt vermeiden, dass durch eine Beschädigung der Jalousien diese zeitweise nicht mehr genutzt werden können und damit die Temperaturen im Schulgebäude auf ein Maß ansteigen, in dem konzentriertes Arbeiten nicht mehr möglich ist.
**Diese Regelung gilt ab sofort und bis auf Weiteres.**

## Waldsee: Prüfung des Badewassers erneut ohne Beanstandung

Die neuerliche, regelmäßige Untersuchung des Seewassers vom 29.06.2023 hat ergeben, dass es keinen Grund zur Beanstandung der Wasserqualität gab. Wir wünschen daher allen Badegästen viele unbeschwerte Stunden an unserem Waldsee! Die ausführlichen Ergebnisse finden Sie auf unserer Homepage unter Gemeinde / wichtige Einrichtungen / Waldsee.

Ihr Bürgermeisteramt

## Gemeinsamer Gutachterausschuss Offenburg-Kinzigtal

Zum 01.07.2023 hat sich der Gemeinsame Gutachterausschuss Offenburg-Kinzigtal gebildet und übernimmt damit die Zuständigkeit für insgesamt 22 Kommunen mit ca. 180.000 Einwohnern.
Die wichtigsten Aufgaben des Gemeinsamen Gutachterausschusses sind die Erstellung von Gutachten über den Wert von unbebauten und bebauten Grundstücken, die Ermittlung der Bodenrichtwerte sowie die Auswertung der im Zuständigkeitsgebiet abgeschlossenen Kaufverträge.
Die Geschäftsstelle des Gemeinsamen Gutachterausschusses ist bei der Stadt Offenburg angesiedelt. Weitere Informationen erhalten Sie unter: www.offenburg.de/de/bauen-und-umwelt/gutachterausschuss

Die aktuellen Bodenrichtwerte können online über das zentrale Infosystem BORIS-BW grundstücksgenau abgerufen werden. www.gutachterausschuesse-bw.de)

## Öffnungszeiten der Grünschnittdeponie über die Sommer-, Herbstsaison 2023

Die Öffnungszeiten für die Anfuhr von Grünabfällen auf der Deponie „Oberer Grün“ vom 01.03.2023 bis 29.11.2023:

Mittwochs, 16:00 bis 18:00 Uhr
Samstags, 13:30 bis 16:30 Uhr

**Auf dem gesamten Gelände der Grünschnittannahme sind die Anweisungen der Platzwarte zu befolgen.**

Es wird ausdrücklich darauf hingewiesen, dass nur **fremdstofffreie** Grünabfälle aus privaten Gengenbacher Haushalten und der Gemeinde Berghaupten angenommen werden.
Wir bitten die Bürgerinnen und Bürger um Verständnis, **dass außerhalb** der Öffnungszeiten keine Annahme stattfinden kann. Die Durchfahrt durchs Betriebsgelände vom Baubetriebshof Gengenbach ist nicht möglich.

Eine ordnungsgemäße Anfuhr und Abladung von Grünabfällen danken Ihnen nicht nur die Mitarbeiter vom Baubetriebshof, sondern auch die Bürgerinnen und Bürger.
Für weitere Auskünfte und Informationen steht der Baubetriebshof der Stadt Gengenbach, Tel. 07803/930-208, E-Mail: rinderle-stefan@stadt-gengenbach.de oder das Landratsamt Ortenaukreis, Eigenbetrieb Abfallwirtschaft, Tel.: 0781/805-9600, E-Mail: abfallwirtschaft@ortenaukreis.de gerne zur Verfügung.

## Militärische Übungen

Die Bundeswehr wird auf der Gemarkung Berghaupten vom 17.07. bis 20.07.2023 Orientierungsübungen unter Beteiligung von 25 Soldaten und 6 Fahrzeugen durchführen.

## € Zahlungstermine

**Gemeinde Berghaupten**
**- Gemeindekasse -**

**Mitteilung für unsere Gebührenzahler/innen**
**- Wasser & Abwasser -**

Hiermit möchten wir die Kunden / Kundinnen, die uns **keine** Einzugsermächtigung (SEPA-Lastschriftmandat) erteilt haben, auf den Fälligkeitstermin **30.06.2023** für die Wasser- und Abwassergebühren hinweisen.

**Unsere Bankverbindungen:**

Sparkasse Kinzigtal
IBAN: DE 06 6645 1548 0018 0105 54
BIC: SOLADES1HAL

Volksbank Lahr eG
IBAN: DE 41 6829 0000 0038 0037 04
BIC: GENODE61LAH

**Gemeinde Berghaupten**
**- Gemeindekasse -**

**Mitteilung für unsere Steuerzahler/innen**
**- Grundsteuer -**

Hiermit möchten wir die Einwohner / Einwohnerinnen, die uns **keine** Einzugsermächtigung (SEPA-Lastschriftmandat) erteilt haben, auf den Fälligkeitstermin **01.07.2023** für **Jahreszahler Grundsteuer** hinweisen.

**Unsere Bankverbindungen:**

Sparkasse Kinzigtal
IBAN: DE06 6645 1548 0018 0105 54
BIC: SOLADES1HAL

Volksbank Lahr eG
IBAN: DE 41 6829 0000 0038 0037 04
BIC: GENODE61LAH

## Müllabfuhr

Donnerstag, 13.07.2023 schwarze Tonne

## Die Gemeinde gratuliert

07.07. Hans-Günter Barthel
Dorfstraße 5 80 Jahre

DER ORTENAU KREIS

### Landratsamt Ortenaukreis am Donnerstag, 13. Juli 2023 geschlossen

Die Dienststellen des Landratsamts Ortenaukreis in Offenburg, Achern, Kehl, Lahr, Wolfach, Haslach und Gengenbach, einschließlich der Kfz-Zulassungsbehörden, sind am Donnerstag, 13. Juli 2023, aufgrund einer internen Veranstaltung geschlossen.

### „Spitze auf dem Land“: Innovative Unternehmen können bis Ende August Förderanträge einreichen

Kreislaufwirtschaft und Bioökonomie im Fokus

Das Landratsamt Ortenaukreis informiert, dass innovations- und investitionsbereite Unternehmen im Ländlichen Raum bis zum 31. August 2023 Anträge für das Förderprogramm „Spitze auf dem Land“ über ihre Stadt- oder Gemeindeverwaltung beim Regierungspräsidium Freiburg stellen können. Auch in der aktuellen Tranche der Förderperiode 2021 bis 2027 stehen für umfassende Investitionen kleiner und mittlerer Betriebe in Baden-Württemberg mit dem Potential zur Technologieführerschaft Zuschüsse aus Landes- und EU-Mitteln aus dem Fonds für regionale Entwicklung (EFRE) zur Verfügung. Ein besonderer Schwerpunkt der Förderung liegt auf Unternehmen, die Baden-Württemberg in den Bereichen Kreislaufwirtschaft und Bioökonomie voranbringen.

Bereits 16 Betriebe aus der Ortenau haben seit dem Start des Förderprogramms in 2014 mit ihren zukunftsweisenden Projekten profitiert. Gefördert werden Gebäude-, Maschinen- und Anlageninvestitionen zur Entwicklung und wirtschaftlichen Nutzung neuer oder vorhandener eigener Produkte und Dienstleistungen. Sie können einen Zuschuss zwischen mindestens 200.000 Euro und höchstens 400.000 Euro erhalten.

Weiterführende Informationen zu den Fördervoraussetzungen finden interessierte Unternehmen auf der Internetseite des Europäischen Fonds für regionale Entwicklung (EFRE) des Ministeriums für Ernährung, Ländlichen Raum und Verbraucherschutz Baden-Württemberg und unter folgendem Direktlink: https://2021-27.efre-bw.de/foerderaufruf/spitze-auf-dem-land-technologiefuehrer-fuer-baden-wuerttemberg/

### Neue Fachklasse: Ausbildung zur Fachkraft für Brennereiwesen und zum Berufsabschluss Brennerin/Brenner

**Informationsabend am 20. Juli 2023**
Die Fachschule für Landwirtschaft des Amts für Landwirtschaft des Ortenaukreises wird im Herbst 2023 wieder eine neue Fachklasse für Brennereiwesen starten. Interessierte Klein- und Obstbrennerinnen und -brenner sind herzlich zu einem Informationsabend am Donnerstag, 20. Juli 2023, um 18 Uhr im Amt für Landwirtschaft, Prinz-Eugen-Str. 2. in Offenburg eingeladen.

Die Betreiber von Klein- und Obstbrennereien erwerben in der Fachklasse zur „Staatlich geprüften Fachkraft für Brennereiwesen“ Kenntnisse und Fertigkeiten in Brennereitechnik, Herstellung von Destillaten, Marketing, Betriebsmanagement, Rohstofferzeugung, Ökologie und Landschaftspflege mit dem Ziel, den Betriebszweig Brennerei professionell führen und einen wesentlichen Beitrag zum Betriebseinkommen erwirtschaften zu können.

Die Ausbildung erstreckt sich über zwei Winterhalbjahre mit Fachunterricht und Projektdurchführungen sowie ein Sommerhalbjahr mit Praxisdemonstration und Exkursionen und findet in Abstimmung mit den Studierenden in Teilzeitform statt.

Aufnahmevoraussetzungen sind eine abgeschlossene Berufsausbildung sowie Brennereierfahrung. Bei Erfüllung der Zulassungsvoraussetzungen ist nach der Fachkraftprüfung die Teilnahme an der Abschlussprüfung im Beruf „Brennerin/Brenner“ möglich.

Weitere Informationen und Anmeldung bei Maria Gille unter Telefon 0781 805 7118 oder maria.gille@ortenaukreis.de.

### Neue Fachklasse für Hauswirtschaft: Vorbereitung auf den Berufsabschluss Hauswirtschafterin/Hauswirtschafter

**Informationsabend am 25. Juli 2023**
Das Amt für Landwirtschaft des Ortenaukreises bietet ab Anfang November 2023 wieder eine neue Fachklasse für Hauswirtschaft an. Interessierte sind herzlich zu einem Informationsabend am Dienstag, 25. Juli 2023, um 18 Uhr im Amt für Landwirtschaft, Prinz-Eugen-Straße 2 in Offenburg eingeladen.

Das fachschulische Angebot richtet sich an alle, die ohne Berufsausbildung im hauswirtschaftlichen Bereich beschäftigt sind und nach Berufsabschluss als qualifizierte Fachkraft einsteigen und aufsteigen möchten sowie an alle, die ihren Haus-

halt professionell führen und ein zeitgemäßes Betriebs- und Haushaltsmanagement erlernen wollen.

Im Mittelpunkt des Unterrichts steht die Vermittlung von Grundlagenkenntnissen und aktuellem Fachwissen in Ernährung, Speiseplanung, Wäschepflege, Zeitmanagement, Hausreinigung, Wirtschaftslehre sowie der Erwerb von fachpraktischen Erfahrungen.

Der Unterricht erstreckt sich über zwei Winterhalbjahre sowie ein Sommerhalbjahr mit Fachunterricht in Theorie und Praxis und Fachexkursionen und findet wöchentlich an einem Abend und an einem Nachmittag statt (Ferienzeiten sind frei).

Die Fachklasse kann im Juli 2025 mit der Berufsabschlussprüfung „Staatlich geprüfte Hauswirtschafterin“ / „Staatlich geprüfter Hauswirtschafter“ abgeschlossen werden.

Informationen über Voraussetzungen, weitere Auskünfte und Anmeldung bei Maria Gille unter Telefon 0781 805 7118 oder maria.gille@ortenaukreis.de.

# Mitteilungen anderer Behörden

## Agentur für Arbeit Offenburg

**Die Agentur für Arbeit Offenburg informiert**
**Vortragsveranstaltung im Berufsinformationszentrum (BiZ), Weingartenstr. 3 in Offenburg**
**Berufsbegleitend Studieren, das Studium an der FernUni Hagen**

Wer neben seinem Beruf studieren oder als Studentin oder Student nicht in eine andere Stadt ziehen möchte, für den könnte ein Fernstudium die richtige Wahl sein. Dabei findet der größte Teil des Studiums abseits des Campus statt. Doch was genau bedeutet ein Fernstudium? Was kostet es? Und wie ist es organisiert? Die Infoveranstaltung im Berufsinformationszentrum (BiZ) Offenburg am Dienstag, 11. Juli 2023, 16 Uhr bietet Einblicke in das Studiensystem der FernUni Hagen. Studienberater Benjamin Bubenheimer vom Regionalzentrum Karlsruhe der FernUni Hagen wird alle Fragen rund ums Studium beantworten.
Es werden die Bachelor- und Masterstudiengänge sowie Weiterbildungsstudiengänge der FernUni vorgestellt.Die Veranstaltung richtet sich sowohl an Abiturienten als auch an Berufstätige, die überwiegend vom heimischen Schreibtisch aus studieren möchten.
Eine Anmeldung ist nicht erforderlich. Rückfragen: Telefon 0781-9393 247 oder E-Mail offenburg.biz@arbeitsagentur.de

**Last-Minute-Börse meets #StudierHier! für Ausbildungsstellen 2023 und Studienplätze: Die Chance für Jugendliche, ihren Traumberuf zu finden.**

Die Suche nach einer passenden Ausbildungsstelle für das Jahr 2023 gestaltet sich für viele Jugendliche als Herausforderung. Für all jene, die noch keine Lehrstelle oder alternative Option gefunden haben, gibt es eine vielversprechende Möglichkeit: Die Last-Minute-Börse für Ausbildungsstellen, die am Mittwoch, den 12. Juli, von 13.30 bis 16 Uhr im Außenbereich der Arbeitsagentur Offenburg, Weingartenstraße 3, stattfindet. Diese Veranstaltung bringt Arbeitgeber, Vertreter der IHK Südlicher Oberrhein und der Handwerkskammer Freiburg sowie die Berufsberatung in Kooperation mit dem Arbeitgeber-Service der Agentur für Arbeit Offenburg zusammen, um noch offene Ausbildungsangebote für das diesjährige Ausbildungsjahr anzubieten. Jugendliche haben die Möglichkeit, persönlich mit Personalverantwortlichen zu sprechen, Informationen über Ausbildungs- und Studienangebote einzuholen und sogar Schnuppertage, Ferienjobs oder Praktika zu vereinbaren.
Der Arbeitgeber-Service steht am Ausbildungsstellen „Kiosk“ bereit, um über alle gemeldeten offenen Lehrstellen im Ortenaukreis zu beraten.
Zehn Arbeitgeber aus unterschiedlichsten Branchen der Region werden vor Ort sein und ihre Ausbildungs- und Studienangebote präsentieren.
Die Berufsberaterinnen und Berufsberater stehen den Jugendlichen zur Seite, um ihnen die Möglichkeiten einer dualen Ausbildung aufzuzeigen. Sie informieren nicht nur über das duale Studium oder Studiengänge, sondern auch über weiterführende schulische Möglichkeiten. Auf Wunsch können gleich die Bewerbungsunterlagen direkt vor Ort gecheckt werden, um den Jugendlichen bei ihren Bewerbungen zu unterstützen.
Das Abitur ist in greifbarer Nähe? Egal, ob zunächst ein Jahr Erfahrungen im In- und Ausland sammeln der Plan ist, oder es ohne Umwege im Herbst dieses Jahres in ein Studium gehen soll – die Hochschulen in der Region decken mit Ihrer Vielzahl an Studienfächern eine hohe Bandbreite an Interessenslagen ab. Die Hochschule Offenburg, die Hochschule für öffentliche Verwaltung in Kehl und die Arbeitsagentur stellen ihre Angebote am 12.7. zwischen 15 und 18 Uhr im Besucherzentrum der Agentur für Arbeit Offenburg vor. Jede:r Interessierte ist eingeladen, sich aus erster Hand über ein Studium in der Region mit Praxisbezug zu informieren.
Im Portfolio der Hochschule Offenburg werden Studierende in spe fündig, wenn Sie sich für Themen wie Technik, Naturwissenschaften, Wirtschaft, Medien, Digitalisierung und Nachhaltigkeit begeistern. Es gibt die Gelegenheit, spezielle Studienformen, wie StudiumPlus: Studium+Ausbildung, Studium plus Pädagogik mit Option auf ein Lehramt an Beruflichen Schulen sowie das Einstiegssemester startING näher kennenzulernen. Wer das Miteinander und das Gemeinwohl aktiv gestalten sowie die Weiterentwicklung von Staat und Kommunen aktiv prägen und über die Zukunft einer Gemeinde entscheiden möchte, der studiert „Public Management“ oder „Digitales Verwaltungsmanagement“. Diese praxisorientierten Bachelorstudiengänge kann man an der Hochschule für öffentliche Verwaltung Kehl studieren. Auch sie ist vor Ort und informiert gerne. Bei der Bundesagentur für Arbeit studieren heißt, Theoriephasen an der behördeneigenen Hochschule in Mannheim und Schwerin zu absolvieren und die Praxis in der Arbeitsagentur vor Ort zu erlernen. Zwei Studiengänge bereiten angehende Absolventen auf vielfältige Aufgaben vor.
Drei Hochschulen – ein Nachmittag: Das bringt eine Menge Inspiration, den passenden Weg zu finden. Familie, Freunde und Verein sowie ein abwechslungsreiches und interessantes Fächerspektrum lassen sich hier in der Ortenau bestens verbinden – #StudierHier!
„Die Last-Minute-Börse für Ausbildungsstellen ist eine einzigartige Chance für Jugendliche, noch vor den Sommerferien einen Ausbildungsvertrag zu bekomme. #StudierHier! gibt darüber hinaus früh- und spätentschlossenen Abiturienten Impulse für die Wahl des richtigen Studienfachs“ sagt Theresia Denzer-Urschel, Vorsitzende der Geschäftsführung der Agentur für Arbeit Offenburg. Wir ermutigen alle Jugendlichen, die noch keine Lehrstelle oder Alternative haben, unbedingt an dieser Veranstaltung teilzunehmen. Ohne vorherige Anmeldung können sie einfach vorbeikommen und die Chance nutzen, ihren Traumberuf zu finden.

**Karriereberatung mobil – Berufsberatung geht auf BeRadungstour**
Um mehr Aufmerksamkeit auf das Dienstleistungsangebot der „Berufsberatung im Erwerbsleben (BBiE)“ zu lenken, hat sich das Team BBiE etwas Besonderes einfallen lassen. Entlang einer Fahrrad-Tour von Lörrach über Freiburg, Lahr, Offenburg, Rastatt bis nach Karlsruhe macht das Expertenteam regelmäßig Station, um über ihr umfangreiches Dienstleistungsangebot zu informieren, das neben Beratung auch finanzielle Förderung vorsehen kann. Am Mittwoch, 12. Juli 2023, machen die Expertinnen und Experten der Bundesagentur für Arbeit entlang ihrer „BeRadungs-Tour“ von Lörrach nach Karlsruhe - Station auf dem Sonnenplatz in Lahr. In der Zeit von 10 bis 12Uhr gibt es dort Berufsberatung pur. Weiter geht’s nach Offenburg in die Fußgängerzone (Hauptstraße) dort können sich von 14 bis 16 Uhr alle Interessierten beraten lassen. Das Angebot richtet sich an Erwachsene, die ihre beruflichen Ziele und Perspektiven reflektieren und den nächsten Schritt auf ihrer Karriereleiter nicht dem Zufall überlassen wollen.

**Telefonaktionstag am Donnerstag, 13. Juli**
**„Let’s talk about it – Chance Job“**
In einer Telefonaktion am Donnerstag, 13. Juli, berät die Beauftragte für Chancen-gleichheit am Arbeitsmarkt, Elke Leibbrand, in allen Fragen der Rückkehr ins Berufs-leben nach der Familienphase. Zur Kontaktaufnahme genügt ein Anruf unter der kostenfreien Rufnummer 0800 4 5555 00 und Nennung des Kennworts „Chance Job“ und des Wohnorts. Das Aktionstelefon ist von 9 Uhr bis 12 Uhr geschaltet. Folgende Themen stehen im Vordergrund: Chancen auf dem regionalen Arbeitsmarkt, Vereinbarkeit von Familie und Beruf, Ausbildungs- und Beschäftigungsmöglichkeiten in Teilzeit, Berufswegeplanung sowie Qualifizierungsmöglichkeiten, E-Learning-Plattformen, weitere Unterstützungsangebote der Agentur für Arbeit. Unkompliziert, niederschwellig und ohne Verpflichtung können Interessierte ihre Fragen direkt telefonisch klären. Auf Wunsch wird der Kontakt zur Berufsberatung im Erwerbsleben hergestellt.
Obwohl die Betriebe Fachkräfte suchen, zögern vor allem noch immer viele Frauen mit dem beruflichen Wiedereinstieg. „Der Zeitpunkt für den beruflichen Wiedereinstieg ist so gut wie nie. Betriebe in fast allen Branchen suchen Fachkräfte. Der Trend geht zu familienfreundlichen Arbeitsplätzen, damit die Vereinbarkeit von Familie und Arbeit gelingen kann. Wir informieren und beraten, denn der Wiedereinstieg sollte gut geplant sein“, sagt Elke Leibbrand, die in der Agentur für Arbeit Offenburg in übergeordneten Fragen der Frauenförderung, der Gleichstellung von Frauen und Männern am Arbeitsmarkt und der Vereinbarkeit von Familie und Beruf berät.

## Polizeipräsidium Offenburg

**Vor einem Fahrraddiebstahl, E-Bike und Pedelec:**

- Vermeiden Sie, Ihr Rad in dunklen Ecken, auf einsamen Plätzen oder in schlecht einsehbaren Straßen abzustellen - Öffentlichkeit schützt vor Diebstahl.
- Nutzen Sie stabile Ketten-, Bügel- oder Faltschlösser mit massivem Schließsystem aus hochwertigem Material! Achten sie beim Kauf auf ‚geprüfte Qualität‘ – bei hochwertigen Fahrrädern auch auf eine ‚VdS-Zertifizierung‘
- Schließen Sie Ihr Fahrrad immer mit dem Rahmen, Vorder- und Hinterrad an einem fest verankerten Gegenstand an oder mit anderen Rädern zusammen – auch in Fahrradabstellräumen oder wenn sie es nur kurz mal abstellen: anschließen, nicht nur abschließen‘
- Wenn Sie ein Elektrofahrrad abstellen, nehmen Sie wertvolle Zubehörteile wie den Akku und das Display immer mit.
- Die mitgelieferten Schlösser reichen nicht immer aus.
- Nutzen Sie GPS-Tracker. Bei einem Diebstahl kann der Ort Ihres Fahrrads auf Ihrem Smartphone angezeigt werden.
- Füllen Sie den Fahrradpass aus oder nutzen Sie die Fahrradpass-App.
- Fertigen Sie Bilder Ihres Fahrrads an und nehmen diese zum Fahrradpass.
- Den Fahrradpass mit weiteren wichtigen Informationen finden Sie hier: Der Fahrradpass Faltblatt: Räder richtig sichern (extrapol.de)
- Zusätzlich können Sie Ihr Fahrrad auch codieren lassen – aber die Codierung kann lediglich zusätzlich die Zuordnung des Rades erleichtern, falls es aufgefunden wird. Bitte erkundigen Sie sich beim Fahrradhersteller, ob ein Eingravieren der Codierung in den Fahrradrahmen die Gewährleistung gefährdet oder ob er es zulässt!
- Codierungen werden vom ADFC (Allgemeiner Deutscher Fahrrad-Club) oder vereinzelt von Fahrradhändlern durchgeführt.

**Nach einem Fahrraddiebstahl, E-Bike und Pedelec:**
Erstatten Sie Anzeige bei Ihrem Polizeirevier. Dazu sollten Sie folgendes mitbringen:
- Bewahren Sie die Daten Ihres Fahrrades, die Rechnung und den ausgefüllten Fahrradpass für die Anzeigeerstattung und die Fahndungsnotierung auf.
- Die wichtigsten Infos sind:
- **Rahmennummer, Farbe, Marke und Typ Ihres Fahrrads –** mit diesen Daten lässt sich Ihr Fahrrad eindeutig zuordnen, wenn es aufgefunden wird!

# Aus der Schule

## Berufliche Schulen Wolfach

Mit einer Abschlussfeier in der Aula der Beruflichen Schulen Wolfach wurden am Donnerstag, den 22. Juni 2023 um 15.00 Uhr die 25 Schülerinnen und Schüler der drei Abschlussklassen der Berufsschule verabschiedet. Anwesend waren ihre Ausbildungsvertreter und die Fachlehrer, die sich mit den Prüflingen über die guten Ergebnisse freuten. Die Ausgabe der Zeugnisse, sowie der Belobigungen und Preise wurde von Abteilungsleiter Alexander Haas und Fachlehrer Holger Mai durchgeführt.
Wie immer nahmen an der Sommerprüfung diejenigen Absolventen teil, die eine verkürzte Ausbildungszeit haben.
In der Klasse M3IM der Industriemechaniker gab es fünf Preisträger. Jan Bauer, Leonie Bauer und Nico Singh wurden von der Firma WTO GmbH in Ohlsbach ausgebildet. Lucas Benz und Larissa Schuler hatten die Benz Werkzeugsysteme GmbH in Haslach als Ausbildungsbetrieb.
Ein Lob erhielten Niklas Kondratev, ebenfalls von der WTO GmbH in Ohlsbach und Matti Schmider von der Benz Werkzeugsysteme GmbH in Haslach, sowie Loris Zapf von der Firma Hydro Systems GmbH in Biberach. Bei den beiden Klassen der Zerspanungsmechaniker konnten ebenfalls Auszeichnungen vergeben werden. In der Klasse M3ZS1 erhielt Jonas Kinast von der Armbruster GmbH in Steinach einen Preis und ein Lob ging an Sebastian Schwarz von der Carl Leipold GmbH in Wolfach. Lukas Baum aus der Klasse M3ZS2 erhielt ebenfalls einen Preis. Er arbeitet für die Firma Herrenknecht AG in Schwanau. Zwei Auszubildende der Firma Welter

Zahnrad GmbH in Lahr erhielten ein Lob, nämlich Benjamin Bing und Manuel Dosch. Der Schulpreis des Fördervereins, der vom Vorsitzenden Pascal Schiefer überreicht wurde, konnte an Jan Bauer von der WTO GmbH in Ohlsbach vergeben werden.

### Berufliche Schulen Wolfach

**Fachhochschulreife in einem Jahr?**
Die Beruflichen Schulen Wolfach bieten Interessierten mit mittlerem Bildungsabschluss und abgeschlossener Berufsausbildung ab September eine Weiterqualifizierung an.
Im 1-jährigen Berufskolleg zum Erwerb der Fachhochschulreife ist es möglich, eine Studienbefähigung in nur einem Schuljahr zu erhalten.
Am Freitag, den 14.07.2023, stehen die Fachlehrer/-innen dieser Schulart zwischen 15.00 und 17.00 Uhr in der Aula der BS Wolfach für Informationen und individuelle Beratung zu dieser interessanten Schulart zur Verfügung. Eine Anmeldung ist nicht erforderlich.
Außerdem besteht am Samstag, den 15.07.2023 von 10.30 bis 11.30 Uhr die Möglichkeit, über Big Blue Button in Kontakt mit Verantwortlichen des Berufskollegs zu kommen. Der Zugang zur Online Veranstaltung erfolgt über den Link auf der Homepage der Schule unter www.bs-wolfach.de.
Selbstverständlich können auch weiterhin Termine für eine individuelle Beratung über das Sekretariat unter 07834 9883910 vereinbart werden. Dieses Angebot richtet sich auch an Schulabgänger/-innen, die bislang noch unversorgt sind und Interesse an einer schulischen Höherqualifizierung haben.

## Aus- und Weiterbildung

Gewerbe Akademie Offenburg

**CAD-Fachkraft mit Inventor 3D**
CAD-Fachkräfte im Metallbereich müssen bei Bedarf die Konstruktionen der Ingenieure anpassen und variieren. Das nötige Handwerkszeug vermittelt die fünfmonatige Weiterbildung zur „CAD-Fachkraft Inventor 3D“ ab 25. September an der Gewerbe Akademie der Handwerkskammer in Offenburg. Der Unterricht findet montags und mittwochs von 18 bis 21.15 Uhr statt. Ziel ist, mithilfe der Software „Inventor 3D“ Konstruktionen fertigungsgerecht zu gestalten und innerhalb größerer Projekte Teilkonzepte zu entwickeln.
Der Lehrgang gliedert sich in einen jeweils 40-stündigen Grund-, Aufbau- und Vertiefungskurs, die auch einzeln belegt werden können. Im Anschluss besteht die Möglichkeit, bei der Handwerkskammer Freiburg die Prüfung zur CAD-Fachkraft abzulegen.
Die Teilnahme an solchen Kursen wird ab September verstärkt gefördert. Je nach Voraussetzung sind Zuschüsse von 30 bis 70 Prozent aus Mitteln des Europäischen Sozialfonds möglich. Auskünfte dazu gibt die Gewerbe Akademie unter Tel. 0781/793-111. Infos und Anmeldung auch im Netz: www.gewerbeakademie.de/weiterbildung

## Sprechtage

### Deutsche Rentenversicherung

Außenstelle Offenburg:
Okenstr. 27, 77652 Offenburg
Tel. 0781 / 63915-0, Fax: 0781 / 63915-20

| | |
|---|---|
| montags bis mittwochs | von 8 bis 12 Uhr und<br>von 13 bis 16 Uhr |
| donnerstags | von 8 bis 12 Uhr und<br>von 13 bis 18 Uhr |
| freitags | von 8 bis 12 Uhr |

Sie erreichen die Deutsche Rentenversicherung telefonisch und können auf diesem Wege Auskünfte und Beratungen erhalten. Eine telefonische Beratung ist bei der Deutsche Rentenversicherung am kostenfreien Service-Telefon unter der Telefonnummer 0800 1000 4800 möglich.

### INFOBEST Kehl/Strasbourg

**Telefonisch wieder erreichbar**
Die INFOBEST Kehl/Strasbourg ist weiterhin für den Publikumsverkehr bis auf Weiteres geschlossen. Termine werden nur nach vorheriger Vereinbarung vergeben! .

**Telefonische Anfragen werden in dieser Zeit dennoch entgegengenommen. Die telefonische Beratung findet zu folgenden Zeiten statt:**

| | |
|---|---|
| **Montag** | **13 - 16h** |
| **Dienstag und Mittwoch** | **10 - 12h und 14 - 16h** |
| **Donnerstag** | **10 - 12h und 14 - 17h** |

**Freitags ist der telefonische Empfang geschlossen.**

Das Team der INFOBEST Kehl/Strasbourg hält den Beratungsservice zusätzlich über E-Mail aufrecht.
Zudem steht Ihnen das umfassende Informationsangebot unter www.infobest.eu weiterhin online zur Verfügung.

Wir bitten um Ihr Verständnis und werden Sie über die weitere Entwicklung entsprechend informieren.

INFOBEST Kehl/Strasbourg
Rehfusplatz 11
77694 Kehl
Tel. D: 07851/ 94790
Tél. F: 03 88 76 68 98
E-Mail: kehl-strasbourg@infobest.eu

### Am 12. September 2023 findet wieder der grenzüberschreitende Sprechtag der INFOBEST Kehl/ Strasbourg statt!

Zahlreiche Bürgerinnen und Bürger am Oberrhein leben in einem Land und arbeiten im Nachbarland. Am grenzüberschreitenden Sprechtag wird ihnen die Möglichkeit geboten, sich von Expertinnen und Experten in individuellen Gesprächen bezüglich all jener Fragen beraten zu lassen, die im Rahmen ihrer grenzüberschreitenden Mobilität auftreten.

Anwesend sein werden deutsche und französische Vertreter der Arbeitsagenturen, der Familienkassen, der Krankenversi-

cherungen, des deutschen Finanzamtes, der Elterngeldstelle L-Bank sowie Experten zum deutschen Arbeitsrecht.

**Die Beratung ist kostenlos und erfolgt in individuellen Gesprächen von ca. 30 Minuten. Die Gespräche können auf Deutsch und/oder auf Französisch stattfinden.**

**Terminvereinbarungen per Telefon oder per E-Mail bei der INFOBEST Kehl/Strasbourg sind unbedingt erforderlich, die Termine sind begrenzt! (Anmeldeschluss: 08.09.2023).**

Der Grenzgängersprechtag findet **im Gebäude 2** der **Hochschule Kehl** (Kinzigallee 1 | 77694 Kehl am Rhein) statt. Anfahrt per Tram (Tram D, Haltestelle « Hochschule / Läger ») oder Auto (Parkplatz « am Läger »).

# Vereine und Organisationen

## Chor Sounds Good

**Chor Sounds Good singt Benefizkonzert**
Am Sonntag, 09.07.2023, 18:00 Uhr, singt der Chor Sounds Good in der Pfarrkirche in Hofweier ein Benefizkonzert für den Verein Afridunga aus Hohberg. Der Chorleiter Benny Enderle hat hierzu wieder ein abwechslungsreiches Programm zusammen gestellt. Neben Liedern aus der Rock- und Popgeschichte sind auch aktuelle Stücke von Lady Gaga und Breadley Cooper sowie Elton John zu hören.
Der Konzerterlös fließt dem Verein Afridunga zu. Er fördert Bildungsprojekte in Afrika, die von einheimischen Fachkräften initiiert und betreut, offiziell als gemeinnützing anerkannt und von Vereinsmitgliedern vor Ort besucht und als förderungswürdig angesehen werden. Der Eintritt zum Konzert ist frei, um Spenden wird gebeten.
Über Konzertbesucher/innen aus unserer Gemeinde würde sich der Chor freuen.

## FEUERWEHR BERGHAUPTEN

**Montag, den 10. Juli 2023**
**19:30 Uhr** Probe mit der Feuerwehr Gengenbach; Thema Absturzsicherung
Teilnehmer: alle aktive Kameraden

## K. K. S. V. Berghaupten e.V.

**Ergebnisse Königsschießen/Bürgermeisterpokal**
Beim diesjährigen Königsschießen des Schützenvereins Berghaupten wurde **Manuel Ehret** zum 1. Mal Schützenkönig. Somit führt er eine Doppelregentschaft, da er bereits amtierender Schützenkönig der Schützengesellschaft Ortenberg ist. **Das Königsschießen wurde mit dem** rechten Flügel des Holzadlers eröffnet. In einer fest vorgegebenen Reihenfolge wurde abwechselnd darauf geschossen. So war es der 41. Schuss als der rechte Flügel durch Dominic Kruwinnus zu Boden ging. Nach 44 weiteren Schüssen wurde der linke Flügel durch **Hubert Steinbach (1. Ritter)** abgeschossen. Schließlich wurde noch auf den Kopf des Königsadlers geschossen. **Manuel Ehret** traf diesen gezielt mit dem 54. Schuss, was ihm den Titel des Schützenkönigs einbrachte. Neben dem Königsschießen fand auch das Bürgermeisterpokalschießen statt, diesen Pokal gewann **Daniela Steinbach** durch das Erreichen der vorgegebenen Ringzahl. Weitere Sonderpreise bekamen **Hans Henninger und Meic Jülg**.
Der KKSV Berghaupten beglückwünscht alle Sieger recht herzlich und wird diese beim vereinsinternen Sommerfest entsprechend ehren. Ebenso wird dort bekannt gegeben, wer die Ehrenscheibe gewonnen hat. Diese wurde vom Vorjahressieger Hubert Steinbach gespendet. Vielen Dank auch an unseren Ehrenvorstand Hans Henninger für die Anfertigung des Holzadlers.

*Von links nach rechts: Hubert Steinbach, Manuel Ehret und Dominic Kruwinnus Foto: Meic Jülg*

**Sommerfest des Schützenvereins**
Unser diesjähriges Sommerfest findet am Samstag, den 22. Juli ab 18.00 Uhr am Anglerheim beim Waldsee in Berghaupten statt. Alle Vereinsmitglieder sind mit ihren Familien recht herzlich eingeladen. Es werden diverse Flammenkuchen angeboten, Kuchenspenden sind jedoch herzlich willkommen.

Die Vorstandschaft

## MSC Berghaupten

Wir sind schon bereits voll in der Planungsphase für die diesjährigen Race Days Berghaupten am 26./27.08.2023.
Um so eine Großveranstaltung umsetzen zu können Bedarf es einer großen Anzahl an Helfer/innen.
Jede/r Helfer/in bekommt für einen Arbeitsdienst:
- Helferbändchen, gültig für beide Veranstaltungstage
- Eintrittsgutschein (gültig Samstag oder Sonntag)
- Verzehrgutschein
- Einladung Helferwanderung mit anschließendem Abschlussgrillen

Wer gerne den MSC Berghaupten und die größte Motorsportveranstaltung in der Ortenau unterstützen möchte, darf sich gerne unter:
info@msc-berghaupten.de melden

## Sportverein 1946 Berghaupten e.V.

**SVB-Sportfest 2023 – Anmeldung 11m-Turnier**
Am Fr. 21.07. bis Mo. 24.07.2023 findet das SVB-Sportfest statt. Der SV Berghaupten ruft die Bevölkerung bereits heute zur Teilnahme auf
und freut sich auf Ihren Besuch.

**Freitag, 21.07.2023**
18.00 Uhr 11m-Turnier der Firmen u. Werbepartner

**Samstag, 22.07.2023**
10.00 Uhr D-Junioren-Allianz-Juniors Cup 2023 (Kleinfeldturnier)
15:30 Uhr C2 Junioren gegen SG Zeller FV 2
17:00 Uhr C1 Junioren gegen SG Zeller FV 1
18.30 Uhr Straßenmeisterschaften Kleinfeld

**Sonntag, 23.07.2023**
10.30 Uhr E-Junioren Pilot-Spieltag
16.00 Uhr Spiel der 1.Mannschaft gegen Ried
18.00 Uhr Spiel der A-Junioren
SG Vorderes Kinzigtal gegen SG Ried

**Montag, 24.07.2023**
18.00 Uhr 11m-Turnier der örtlichen Vereine und Gruppierungen

**Anmeldungen** für das **11m-Turnier** sind ab sofort **bis zum 10.07.2023** möglich.
Die Startgebühr beträgt pro Team 10,-€.
**Ansprechpartner:**
Arno Schilli – organisation@sv-berghaupten.de - +49 171 9666024

## Ski-Club Berghaupten e.V.

**Ankündigung**
**15.-17.12.2023 Saison Eröffnungsfahrt nach St. Moritz**
in der Schweiz. Das Programm steht bereits auf unserer Homepage. Die Online-Anmeldung öffnen diese Woche. Anmeldeschluss ist der 8.10.2023. Wir haben nur begrenzte Plätze.

**Aerobic mit Hannah**
Start am Dienstag 1. August 2023. Mehr Infos in Kürze.

**Nordic Walking Treff - montags 19.00 Uhr**
Treffpunkt und Start am Ski-Club Haus, Bellenwaldstraße 30, Berghaupten. Neueinsteiger und Gäste sind immer herzlich willkommen. Bitte bringt eigene Nordic Walking Stöcke mit. An Feiertagen laufen wir nicht. Kontakt Alisia Ritter, Nadja Aderneuer.

**Tennisplatz Nutzung für Gäste und Urlauber**
Auch Nicht-Mitglieder können unsere Tennisanlage nutzen. Je Gastspieler erheben wir eine Nutzungs-Gebühr von 5 Euro pro Stunde für die Platznutzung. Zahlung fällig bei Schlüsselübergabe. Wir erwarten die Nutzung unserer Tennisplätze mit geeignetem Schuhwerk. Tennis Ausrüstung muss selbst mitgebracht werden. Eine Einweisung erfolgt vor Ort. Bitte wenden Sie sich an Siggi Gmeiner 0170/4437528.

Alle Termine auf unserer Homepage
**www.skiclub-berghaupten.de**
Ski-Club Berghaupten e.V.
Bellenwaldstr. 30, 77791 Berghaupten

## TTC Berghaupten

Liebe Tischtennisfreunde!

Unsere Jugendlichen nahmen am Tischtennisturnier in Friesenheim teil. Dabei erzielte Michaela Kopp in ihrer Leistungsklasse einen sehr guten dritten Platz, dicht gefolgt von Hannes, der den vierten Platz belegte.

Unsere Herren nahmen am Sommercup Turnier teil.Dabei erzielten sie in ihrer Leistungsklasse fünf Siege und eine Niederlage, was derzeit Platz zwei bedeutet.
Sollte Wolfach in seinen letzten Spielen noch patzen, wäre sogar noch der Gruppensieg drin.

## Turnverein Berghaupten e.V.

Liebe Mitglieder, lieber Vorstand, liebe ÜbungsleiterInnen, liebe Turnräte,

am MIttwoch, den 19.07.2023 lade ich Euch herzlich zur Mitgliederversammlung um 19 Uhr im Alten Schulhaus, Seniorenraum ein.

Folgende Tagesordnungspunkte sind angesetzt:

1. Unsere ÜbungsleiterInnen geben uns Einblick in die Gruppen.
2. Wie hat sich der Verein seit 2022 entwickelt (Sylvia Jülg).
3. Uwe Lienhard (Kassenwart) informiert über die finanzielle Situation im Verein.
4. Die Kassenprüfer berichten über Ihre Prüfung.
5. Abstimmung über die Entlastung des Vorstands.
6. Ehrungen.
7. Erörterung, wie mit den begrenzten Hallenkapazitäten umgegangen werden kann.
8. Zukunftsplanung - Neubesetzung Vorstand.

Nach über 10 Jahren, die ich als Ehre empfunden haben, diesen vielfältigen, generationenübergreifenden Verein, mit Vorständen, ÜbungsleiterInnen, Turnräten und Mitgleidern, die mir ans Herz gewachsen sind, leiten zu dürfen, habe ich mich entschlossen, bei den Wahlen 2024 nicht mehr als Vorständin zur Verfügung zu stehen.

Ihr habt ein Jahr Zeit, Euch Gedanken zu machen, wie Ihr - vielleicht im Team - aus allen Gruppen, diesen gut aufgestellten Verein in die Zukunft führt. Bitte kommt zahlreich zur Mitgliederversammlung, um Ideen zu entwickeln, gerne kann ich auch die Tätigkeit, die einen als Vorstand erwartet, genauer beschreiben. Auf Unterstützung und Einarbeitung ,meinerseits könnt ihr zählen.

Katrin (Reck)

## Berg- und Wanderfreunde Schwaibach

**14. Juli (Freitag) Weizenbierabend**
Hüttentreff ab 19.00 Uhr in und um die Bergler-Hütte

**16. Juli Von Tal zu Tal, Bad Griesbach - Oppenau**
Tageswanderung mit ca. 16 km und 500 Hm. Einkehrmöglichkeit im Braunbergstüble. Treffpunkt um 8.10 Uhr am Bahnhof Gengenbach wegen Fahrkartenkauf, Abfahrt um 8:26 Uhr. Infos bei Tourenführer Roland Laifer, Tel. 07803/9663655 (AB)

## FBG Vorderes Kinzigtal-Durbach

**Einladung zur Lehrfahrt 2023**

**Die FBG Vorderes Kinzigtal–Durbach sowie die FBG Nordrach**
**laden zur gemeinsamen Lehrfahrt 2023 ein**.

Am: **Freitag, den 28. Juli 2023**
Abfahrt**:** **7.00 Uhr** Gengenbach, Parkplatz Kinzigtalhalle
Mitnahme der Nordracher Mitglieder in Stöcken

Programm: Führung im Plenterwald / Dauerwaldwirtschaft im Stadtwald Freudenstadt
Mittagessen im Gasthaus Turm-Bräu in Freudenstadt
Besichtigung HolzBauWerk Schwarzwald (Brettsperrholzwerk) in Besenfeld
Führung durch die Klosterbrauerei Alpirsbach

Heimfahrt gegen **19.00 Uhr**.

Anmeldung bei der Waldservice Ortenau eG unter Tel. 07803/9660-0.

Die Teilnehmerzahl ist auf maximal **50** Personen begrenzt.

Anmeldeschluss ist der **25.07.2023.**

Bernhard Heid Carsten Erhardt
Vorstand Bürgermeister

## Gengenbacher **Pflegenetzwerk**

**www.gengenbacher-pflegenetzwerk.de**

**Das Charlotte-Vorbeck-Haus hat die Türen für unsere Gäste geöffnet.**
**Unsere Tagesbetreuung im Charlotte-Vorbeck-Haus direkt im Herzen Gengenbachs neben der Stadtkirche St. Marien bietet ein vielfältiges Leistungsangebot für ältere Menschen, die den Tag in Gemeinschaft verbringen wollen. Für die pflegenden Angehörigen bedeutet Tagesbetreuung Unterstützung und Hilfe im oft anstrengenden Alltag.**
**Unser Aktivitätenstrauß umfasst :**
- Einzelbetreuung unserer Gäste
- Vielfältige Gruppenangebote
- Teilnahme an Ausflügen
- Mithilfe bei hauswirtschaftlicher Tätigkeiten, wie Kuchen backen, Obst schneiden, Tische eindecken und vielem mehr
- Dekoration in Form von Bastelarbeiten mit unseren Gästen und jahreszeitliche Gestaltung der Räumlichkeiten
- Das Feiern von Festen im jahreszeitlichen Reigen wie kleinen Sommerfesten und Adventsfeiern, musikalischen Nachmittagen .. und ..und ..und – die Möglichkeiten sind sehr vielfältig und wir freuen uns über Anregungen und Vorschläge.

Unsere Aktivierungen sind ein Angebot, kein MUSS, es besteht die Möglichkeit, sich zurückzuziehen und in einem Ruhesessel, oder auf der Terrasse auszuruhen.
Alle Gäste mit und ohne Pflegegrad werden fachlich kompetent, liebevoll und unter Einhaltung aller notwendiger Hygieneregeln betreut. Gehbehinderte und auf Rollstuhl angewiesene Gäste, sowie Menschen mit einer dementiellen Entwicklung sind ebenfalls herzlich willkommen.
**Unsere Öffnungszeiten sind von Montag bis Freitag von 8.00 Uhr – 16.30 Uhr.**
**Wir freuen uns auf Sie!**
Unverbindliche Informationen und Beratung zu Kosten und weiteren Hilfsangeboten erhalten Sie im Charlotte – Vorbeck Haus unter der

Telefonnummer : 07803 / 921 4848
Ihre Ansprechpartnerin : Iris Gawron, Leiterin der Tagesbetreuung
**Essen auf Rädern**
Wir bringen Ihr Mittagessen zu Ihnen nach Hause.
Für Fragen oder für ein individuelles Angebot steht Ihnen das Team „Essen auf Rädern“ zur Verfügung.
Rufen Sie uns einfach an.
Tel: 07803/6022923 oder
per Mail: ear@sozialstation-gengenbach.de

## Senioren PLUS e.V.

Wir sind ein gemeinnütziger Verein für Senioren, der pflegende Angehörige entlastet und kostenfrei bei allen Seniorenfragen berät, informiert und unterstützt. Die Seniorenhilfe Plus e.V. ist weiterhin für Sie da. Sie erreichen uns am besten per E-Mail: kontakt@shp-gengenbach.de oder telefonisch unter 07803-9214661. Die Sprechstunden finden **dienstags von 16.00 bis 18.00** Uhr und **donnerstags von 10.00 bis 12.00 Uhr** statt.

Wir bitten Sie darum, im Vorfeld einen Termin zu vereinbaren. Selbstverständlich können wir auch außerhalb der Sprechstunden einen persönlichen Termin mit Ihnen vereinbaren. Rufen Sie uns an.

**Sie haben Interesse an „Essen auf Rädern"?** Dann nehmen Sie mit uns Kontakt auf. Wir senden Ihnen gerne den aktuellen Speiseplan zu. Ihr Ansprechpartner ist erreichbar unter Telefon 07803 93470 oder über info@sk-kinzigtal.de.

**Yoga im Sitzen**
Am Freitag, 14.07.2023 findet **kein** Yoga im Sitzen statt. Der nächste Termin ist dann am 21.07.2023.

**Einladung zum Gedächtnistraining**
Der nächste Termin findet statt am **19.07.2023 ab 15.00 Uhr** in den Räumen der Seniorenhilfe Plus e.V., Grabenstraße 21, 77723 Gengenbach. Die Teilnehmerzahl ist auf 12 Teilnehmer/innen begrenzt. Um telefonische Anmeldung wird gebeten bis zum **14.07.2023**.
Telefon: 07803 – 9214661. Der Kostenbeitrag beträgt pro Termin und Besuch **3,50 Euro**.

**Herzliche Einladung zum Strick-, Stick- und Häkelnachmittag**
Der nächste kreative Nachmittag findet statt am **20.07.2023 ab 14.30 Uhr**, in den Räumen der Seniorenhilfe Plus e.V. Grabenstraße 21, 77723 Gengenbach. Der Kostenbeitrag beträgt pro Person und Besuch 3,00 Euro.

Besuchen Sie uns auch im Internet. Hier finden Sie alle Termine und Infos immer aktuell: www.seniorenhilfe.plus

## VdK Ortsverband Ohlsbach

Der Ortsverband informiert:

**BAGSO: Ältere vor Hitze schützen – Kommunale Hitzeaktionspläne erstellen!**

Zum bundesweiten Hitzeaktionstag im Juni rief die Bundesarbeitsgemeinschaft der Seniorenorganisationen (BAGSO), der auch der Sozialverband VdK angehört, dazu auf, Ältere besser vor Hitze zu schützen. Mit fortschreitendem Klimawandel nehme die Hitzebelastung seit Jahren zu und stelle ein Gesundheitsrisiko für alle dar. „Zu den besonders Gefährdeten zählen vor allem ältere und pflegebedürftige Menschen", so die BAGSO. Sie appelliert an alle Kommunen, Hitzeaktionspläne zu erstellen und umzusetzen, um negativen gesundheitlichen Folgen vorzubeugen. Hitzeaktionspläne sollten sowohl Sofortmaßnahmen als auch langfristige vorsorgende Maßnahmen umfassen und einen Fokus auf Risikogruppen legen, empfiehlt auch die Weltgesundheitsorganisation (WHO). Für den Hitzeschutz von Älteren mit Pflege- und Unterstützungsbedarf sind aus BAGSO-Sicht vor allem verhältnispräventive Maßnahmen wichtig. Sie setzen in der Umwelt der Menschen an, wie klimaangepasste Gebäude- und Freiraumplanung. Denn Pflegebedürftige könnten nur eingeschränkt Einfluss auf ihr Verhalten nehmen und seien bei Hitze häufig auf die Hilfe anderer angewiesen, beispielsweise bei Flüssigkeitsaufnahme oder Kleidungswechsel. Zugleich könne sich der alte Körper nicht mehr so leicht an hohe Temperaturen anpassen, vor allem, wenn zusätzlich chronische Erkrankungen bestehen, auch nehme das Durstgefühl ab, so die BAGSO.

# Kirchliche Mitteilungen

Pfarrgemeinde
St. Georg
Berghaupten
www.kath-vorderes-kinzigtal.de

**Röm. Kath. Kirchengemeinde Vorderes Kinzigtal St. Pirmin,**
**Benedikt-von-Nursia-Str. 1, 77723 Gengenbach**
**Tel: 07803/2274 – email: gengenbach@kathvk.de**
**www.kathvk.de**
**www.facebook.com/SEVorderesKinzigtal**
**www.instagram.com/stpirmin**

**Pfarrgemeinde St. Georg Berghaupten**
**Bitte wenden Sie sich an das Pfarrbüro in Gengenbach**
**email: gengenbach@kathvk.de, Tel: 07803/2274**
**Öffnungszeiten des Pfarrbüros:**
Dienstag, Mittwoch, Donnerstag 10.30 Uhr – 12.00 Uhr,
Mittwoch 15.00 Uhr – 16.30 Uhr
Telefonisch ist das Pfarrbüro Gengenbach zu folgenden Zeiten erreichbar:
Montag – Freitag: 08.30 Uhr – 12.30 Uhr
Dienstag – Donnerstag: 14.00 Uhr - 16.30 Uhr
**Pfarrer Erwin Schmidt**, Tel. 07803 2274
E-Mail: erwin.schmidt@kathvk.de
**Kaplan P. Josef Mandy**, Tel. 07803 966 962 1
E-Mail: josef.mandy@kathvk.de
**Roland Rettenmaier, Kooperator**, Tel. 0781 321 73 oder 07803 805 1140
E-Mail: roland.rettenmaier@kathvk.de
**Sonja Schelbert, Pastoralreferentin**, Tel. 07803 966 962 6
E-Mail: sonja.schelbert@kathvk.de
**Achim Schell, Gemeindereferent**, Tel. 07803 601 227
E-Mail: achim.schell@kathvk.de
**Brigitte Stertz, Gemeindereferentin**, Tel. 07803 966 962 4
E-Mail: brigitte.stertz@kathvk.de
**Pastoralassistentin, Rebecca Koprivová,** Tel. 07803 966 96 22
E-Mail: rebecca.koprivova@kathvk.de
**Notfalltelefon: 0151 10064136**
ausschließlich für besonders dringende seelsorgerliche Notfälle

**Gottesdienstordnung von 08. Juli bis 16. Juli 2023**

**Sonntagvorabend, 8. Juli - 14. Sonntag im Jahreskreis**
17.30 Beichte, St. Marien Gengenbach
18.30 Eucharistiefeier, St. Bartholomäus Ortenberg
18.30 Eucharistiefeier, St. Martin Gengenbach

**Sonntag, 9. Juli**
9.00 Eucharistiefeier, Hl. Dreifaltigkeit Ohlsbach, mit Aufnahme der neuen Ministranten
10.30 Eucharistiefeier, St. Georg Berghaupten
10.30 Eucharistiefeier, St. Marien Gengenbach
11.45 Taufe, St. Georg Berghaupten, von Merle Zwick u. Kathrin Ungefug
19.00 Ökumenisches Friedensgebet, EIN.LADEN Kirche am Markt Gengenbach
20.00 Rosenkranzgebet, Heiligenreute Berghaupten

**Donnerstag, 13. Juli - Hl. Heinrich II. und hl. Kunigunde**
8.35 Schülergottesdienst, St. Georg Berghaupten
18.00 Rosenkranzgebet, St. Georg Berghaupten
18.30 Eucharistiefeier, St. Georg Berghaupten

**Sonntagvorabend, 15. Juli - 15. Sonntag im Jahreskreis**
17.30 Beichte, St. Marien Gengenbach
18.30 Eucharistiefeier, St. Bartholomäus Ortenberg
18.30 Eucharistiefeier, St. Martin Gengenbach

**Sonntag, 16. Juli**
9.00 Eucharistiefeier, Hl. Dreifaltigkeit Ohlsbach
10.30 Eucharistiefeier, St. Georg Berghaupten
10.30 Eucharistiefeier, St. Marien Gengenbach
11.45 Taufe, Hl. Dreifaltigkeit Ohlsbach, von Louisa Kuderer
19.00 Ökumenisches Friedensgebet, EIN.LADEN Kirche am Markt Gengenbach
20.00 Rosenkranzgebet, Heiligenreute Berghaupten

## Aus dem Leben der Kirchengemeinde

**Abschiede und Neuanfänge in den Pfarrbüros**
Nach fast 20-jähriger Tätigkeit als Pfarrsekretärin in Berghaupten konnte Frau Bärbel Harter Anfang Juni ihren wohlverdienten Ruhestand antreten. Aus Berghaupten stammend war sie stets mit den Menschen vor Ort und ihren Anliegen vertraut. Sie wusste um all das, was es in Berghaupten brauchte und zu organisieren gab. Sie war stets ein wichtiges Bindeglied hin zur gesamten Seelsorgeeinheit, zum örtlichen Gemeindeteam und zum Team der anderen Sekretärinnen und des Seelsorgeteams. Man wusste, wo man sie erreichen konnte, auch wenn das Pfarrbüro nicht besetzt war. Wir danken ihr von Herzen für allen unermüdlichen und verantwortungsvollen Einsatz und das offene Ohr, das sie stets für andere hatte. Für den offiziellen Ruhestand wünschen wir ihr alles Gute, eine stabile Gesundheit und Gottes Segen.
Mit Beginn des Monats Juli gab es weitere Veränderungen im Team der Pfarrsekretärinnen. Auf eigenen Wunsch hin endete Ende Juni das Arbeitsverhältnis von Frau Sylvia Barth im Pfarrbüro von Gengenbach. Fünf Jahre lang war Frau Barth vor allem engagiert im Bereich der Öffentlichkeitsarbeit und der neuen Medien. Dank Ihres Einsatzes konnte die Homepage unserer Seelsorgeeinheit neu gestaltet und immer aktuell gehalten werden. Außerdem trug sie Verantwortung für den regelmäßig erscheinenden Newsletter sowie unsere öffentliche Präsenz auf Instagram und Facebook. Sie hat sich erfolgreich in die entsprechenden Programme eingearbeitet und für eine gute öffentliche Präsenz der Seelsorgeeinheit mit all ihren Gruppierungen und Projekten gesorgt. Wir bedauern ihr Ausscheiden sehr und danken ihr von Herzen für allen Einsatz vor allem in dem so wichtigen Bereich der Öffentlichkeitsarbeit in den zurückliegenden Jahren.
Frau Harter und Frau Barth werden offiziell gemeinsam am Ende des Sonntagsgottesdienstes in Berghaupten am 09. Juli verabschiedet.
Wir sind dankbar dafür, dass wir seit Anfang Juli mit Frau Sabrina Göppert aus Reichenbach eine neue Mitarbeiterin im Team der Pfarrsekretärinnen haben. Wir wünschen ihr zum Neuanfang von Herzen alles Gute und Gottes Segen.
Bitte beachten: Bei allen Anliegen, die das Pfarrbüro in Berghaupten betreffen, bitten wir Sie, sich künftig an das Pfarrbüro in Gengenbach zu wenden. Hier sind die Öffnungs- bzw. Präsenzzeiten erweitert worden.

**Kommunion 2024**
Der nächste Elternabend für die Kommunioneltern findet am Dienstag, 12. September, um 20.00 Uhr Gemeindehaus St. Marien in Gengenbach statt.

**Beauftragung von Michael Sester**
Am 15. Juli, wird Michael Sester, der von 2019-2021 seinen Vorbereitungsdienst in unserer Kirchengemeinde gemacht hat, zum Dienst als Pastoralreferent beauftragt. Wir wünschen Michael Sester Gottes Segen für seinen Dienst!

**Seniorenteam Berghaupten– Einladung zum Seniorennachmittag „Fit im Alter“**
„Fit im Alter“ unter diesem Motto steht der nächste Seniorennachmittag am Mittwoch, 12. Juli, um 14.30 Uhr im Seniorenraum im Alten Schulhaus. Renate Schindler, die den meisten bekannt ist, gibt unseren Senioren wieder Tipps, wie man bis ins hohe Alter fit bleiben kann. Für Kaffee, Kuchen und kühle Getränke ist gesorgt.
Auf Ihren Besuch freut sich das Seniorenteam Hannelore Rück, Marianne Restle, Elisabeth Dietze, Bärbel Harter, Wolfgang Hock u. Susanne Zapf

---

EVANGELISCHE
**KIRCHENGEMEINDE**
GENGENBACH

---

Grimmelshausenstraße 5,
Tel. 07803/4236, Fax 07803/600110
E-Mail: Ev.Kirche.Gengenbach@kbz.ekiba.de
http://www.evangengenbach.de

Bürozeiten: Montag - Freitag von 9.00 bis 11.30 Uhr
Sprechzeiten: Pfrin. Deborah Martiny und Pfr. Moritz Martiny stehen für Gespräche zur Verfügung; auf Wunsch können Sie gern einen Termin vereinbaren.

**Freitag, 07.07.2023**
19.30 Uhr **Gemeindeversammlung** zum Thema **„Umstrukturierung der Kirche“**
im Hermann-Maas-Gemeindezentrum: Die Landeskirche hat sich einen strikten Spar- und Neustrukturierungskurs verordnet und wir wollen Sie gerne informieren, was das für unsere Gemeinde konkret heißt. Herzliche Einladung an alle!

**Sonntag, 09.07.2023**
10.00 Uhr **Familiengottesdienst** zum Thema **„Wasser – Leben“**
mit Vorstellung der neuen Konfirmand: innen, Vorstellung der Scout-Jungschar und anschließendem **Kirchenkaffee**+
19.00 Uhr **Friedensgebet** vor dem "EIN.LADEN - Kirche am Markt"

**Mittwoch, 12.07.2023**
9.30 Uhr Gottesdienst im Pflegeheim in Fußbach (Pfr. Martiny)
9.30 Uhr Ökum. Krabbelgruppe Blumenkinder im Hermann-Maas-Gemeindezentrum

**Donnerstag, 13.07.2023**
15.00 Uhr Café Welcome des Familien- und Seniorenbüros im Hermann-Maas-
Gemeindezentrum (bis 16.30 Uhr)

17.00 Uhr Scoutjungschar auf dem Scoutplatz
19.00 Uhr Jugendgruppe GeKo im Alten Pfarrhaus
19.00 Uhr Hauskreis Berghaupten

**Sonntag, 16.07.2023**
10.00 Uhr Gottesdienst **mit Taufen** (Lehrvikar Mangold) getauft werden: Silas Urli aus Berghaupten und Max Böttcher aus Gengenbach
19.00 Uhr **Friedensgebet** vor dem "EIN.LADEN - Kirche am Markt"

**Montag, 17.07.2023**
13.00 Uhr Die **neuen Gemeindebriefe** liegen in der Kirche aus. Wir danken allen Austrägern herzlich für diese Arbeit!

"**EIN.LADEN - Kirche am Markt**" (Victor-Kretz-Str. 7)
Öffnungszeiten: Montag – Freitag: 14.00 Uhr bis 17.00 Uhr
Samstag: 09.00 Uhr bis 12.00 Uhr

## Diakonie Hausach

**Ehrenamtliche Unterstützung in der Tagesstätte Regenbogen gesucht**
Die Tagesstätte Regenbogen für Menschen mit psychischer Erkrankung in der Okenstraße 12 in Offenburg sucht ehrenamtliche Unterstützung für ihre Frauengruppe. In vertrauensvoller und wertschätzender Atmosphäre findet alle zwei Wochen eine Frauengruppe statt. Hier werden gemeinsam Themen behandelt die Frauen bewegen. Die Stärkung der Selbstwirksamkeit und Widerstandskraft gegenüber gesellschaftlichen Herausforderungen stehen dabei im Vordergrund. In diesem interessanten Spannungsfeld suchen wir eine engagierte Frau für die ehrenamtliche Leitung der Frauengruppe. Interessierte können sich unter **regenbogen@diakonie-ortenau.de** oder **0781 9222-27** bei der Ansprechpartnerin Nadine Börschig melden.
Neben der Frauengruppe bietet die Tagesstätte Regenbogen in Offenburg Menschen mit einer psychischen Erkrankung unterschiedliche Angebote zur Stärkung der Tagesstruktur in Form gemeinschaftlicher Aktivitäten. Die sind zum Beispiel Koch- und Essensangebote, Beschäftigungsangebote und themenbezogene Treffen. Dabei ist die Tagesstätte ein Ort der Kontaktfindung und Begegnung, wo sich Möglichkeiten des Erfahrungsaustauschs unter Betroffenen ergeben und zu vielfältigen Aktivitäten angeregt wird. Das Angebot hilft das Leben mit einer seelischen Erkrankung und den damit verbundenen täglichen Herausforderungen zu bewältigen. Es orientiert sich an den Interessen und Fähigkeiten der Besucherinnen und Besucher und nimmt Rücksicht auf individuelle Problemlagen. Die Tagesstätte Regenbogen ist eine Einrichtung des Diakonischen Werkes im Evangelischen Kirchenbezirk Ortenau.

## Angebote im Haus La Verna, Spoleto e.V.

**So. 09.07.2023** Der **Gottesdienst** findet um 9.30 Uhr in der Assisi-Kapelle statt**.**
**Di. 11.07.2023** 17.00 Uhr **Wort des Lebens** mit Sabine Gruber, 17.30 Uhr **Anbetung** und anschließend um 18.30 Uhr **Eucharistiefeier** in der Assisi-Kapelle
**Do. 13.07.2023** 9.00 Uhr **Eucharistiefeier** in der Assisi-Kapelle und 19.30 Uhr **Prozession** zur Portiunkula-Kapelle

**Auskunft:** Haus La Verna, Spoleto e.V., Auf dem Abtsberg 4a, 77723 Gengenbach, Tel: 07803 / 601 445, E-Mail: info@spoleto-gengenbach.de, Internet: www.spoleto-gengenbach.de

# Verschiedenes

## Mediathek Gengenbach

www.stadt-gengenbach.de

Adresse und Öffnungszeiten
Brückenhäuserstr. 26a
77723 Gengenbach
Tel: 07803 930-148

**Öffnungszeiten**
Montag 14.00 - 16.00 Uhr
Dienstag 14.00 - 18.00 Uhr
Mittwoch 10.00 - 12.00 u. 14.00 - 16.00 Uhr
Donnerstag 14.00 - 16.00 Uhr
Freitag 13.00 - 18.00 Uhr
Homepage: https://mt-gengenbach.lmscloud.net

## Familien- und Seniorenbüro e. V. Gengenbach

www.fsb-gengenbach.de

**Das Familien- und Seniorenbüro (FSB) ist für Sie da:**
UNSERE ÖFFNUNGSZEITEN:
Montag – Freitag: 10.00 bis 12.00 Uhr
Montag und Dienstag: 15.00 bis 17.00 Uhr
Donnerstag: 16.00 bis 18.00 Uhr
Adresse: Bahnhofstr. 10
Tel. 07803 / 97 92 804 oder 97 92 805
Mail: email@fsb-gengenbach.de
Unsere Homepage: www.fsb-gengenbach.de – wir freuen uns über Ihre Kommentare!

**Beratungen** für viele Sozialleistungen werden jeden Dienstag von 14:00 bis 15:00 Uhr angeboten. Bitte vereinbaren Sie einen Termin.

**Wir benötigen für unsere geflüchteten Familien**
* Kinder Fahrräder.
* Kinderwagen.
*Fahrradsitze.
* Bügeleisen.
* Nähmaschinen.
* Sportkleidung.
* Geschirr.

**Bürger für Bürger**
Unser Programm umfasst unterschiedliche Inhalte und Dienstleistungen in den Bereichen Gesundheit, Fortbildung, Freizeitgestaltung und Alltagsunterstützung.
Entdecken Sie unsere Angebote unter www.fsb-gengenbach.de. Möchten Sie sich gerne aktiv einbringen? Sie haben Ideen für uns? Kontaktieren Sie uns per Mail oder nutzen Sie unser Kontaktformular. Auf ein engagiertes Miteinander! Ihr Team vom Familien- und Seniorenbüro.

Spenden: IBAN DE44 664 515 48 000 000 58 94 Stichwort „Freundeskreis Asyl “

**Schusterhäusle**
Das Schusterhäusle ist nur mit Terminvergabe wieder geöffnet. Stellen Sie bitte keine Kartons oder Säcke vor die Tür!

**Häuslicher Besuchsdienst**
**Wer kann beim häuslichen Besuchsdienst mitmachen?**
Jeder kann helfen,
- der in der Woche einige Stunden Zeit hat.
- der zuhören kann und verschwiegen ist.
- der sich Taschengeld verdienen möchte.
- der mindestens 18 Jahre alt ist.

Auch Männer sind gefragt.

**Literaturkreis:**
Bitte beachten: ab sofort findet der Literaturkreis am 2. Mittwoch im Monat statt.
Nächste Termine:
12. Juli – **Glück an miesen Tagen** von Ewald Arenz.
9. August – **Glück hat seinen Preis** von Irina Korschunow.
13. September – **Die Herrlichkeit des Lebens** von Michael Kumpfmüller.

**Krabbelgruppen in Gengenbach – Liste**
Im FSB können Sie eine Liste aller Krabbelgruppen anfordern.

**Unsere Dienste:**
- Häuslicher Besuchsdienst (früher Nachbarschaftshilfe).
- Einzelanleitung Babymassage für Eltern mit Babys von 0-1 Jahr.
- Einzelanleitung Kindermassage.
- Elternberatung, Termine nach Vereinbarung.
- Vermittlung von Babysittern mit Babysitter Diplom.
- Unterstützung bei Kindergeburtstagen, Kinderbetreuung bei Festen.
- Kostenlose Beratung und Hilfestellung bei Anträgen für Vorsorgevollmacht und Betreuungsverfügung.
- Formulare vorrätig.

**Gymnastik (5 Esslinger)**
Montags, 17.00 Uhr
Wo: Spielplatz, Birkenstraße.
Bei Rückfragen wenden Sie sich bitte an Heidi Özbey, Tel. 9289060

**Taschengeldbörse**
Die Jugendlichen der Taschengeldbörse suchen einmalige und regelmäßige Jobs. Sie unterstützen Sie bei allem, wobei Sie Hilfe benötigen. Bitte kontaktieren Sie uns für weitere Informationen.

**Kinder Stadt**
Von 07.08.2023 bis 18.08.2023. Anmeldung: Flyer sind auf der Homepage des FSB und können runtergeladen werden. Entweder per mail ans FSB schicken oder in der Bahnhofstr. 10 (Kloster) einwerfen oder zu den Öffnungszeiten vorbeibringen. Danach erhalten Sie innerhalb von drei Wochen eine Anmeldebestätigung mit einer Rechnung. Die Anmeldungen werden nach Posteingang bearbeitet.

DORT donnerstags in der ORTENAU

## Donnerstags in der Ortenau – Genuss mit allen Sinnen

Im Rahmen der beliebten Event-Reihe „Donnerstag in der Ortenau“ laden zahlreiche Kulturschaffende, regionale Erzeuger und weitere leidenschaftliche Experten dazu ein, die kulinarische und kulturelle Vielfalt der Region immer wieder aufs Neue zu entdecken. Ob bei Stadt- oder Kräuterführungen, Erlebnis-Wanderungen oder Safaris, im offenen Atelier oder beim Wein-Feier-Abend – auch in diesem Jahr erwarten Sie wieder jeden Donnerstag eine bunte Mischung aus Unterhaltsamem sowie Kunst- und Genussvollem aus der Ortenau.

Am 13. Juli 2023 finden folgende Veranstaltungen statt:

**Kehl/Straßburg: Grenzüberschreitendes Genussradeln**
Entdecken Sie mit der Gästeführerin Irmi Dillenbourg und Ihrem Fahrrad die schönsten Radwege unserer Nachbarstadt Straßburg und kehren Sie anschließend in gemütlicher Atmosphäre im Yachthafen in Kehl ein. Treffpunkt: 15 Uhr, Tourist-Information Kehl, Rheinstraße 77, 77694 Kehl. Die Kosten betragen 17,90 Euro. Anmeldung unter 07851 881555, tourist-information.kehl.de oder www.reservix.de, max. 20 Teilnehmer.

**Berghaupten: Alpakatrekking mit rustikalem Bauernvesper**
Lassen Sie den Alltag für ein paar Stunden hinter sich und genießen Sie gemeinsam mit den Alpakas die Natur bei einem ausgedehnten Waldspaziergang mit Vesperpause. Treffpunkt: 16 Uhr, Heiligenreute, Kreuzung Bottenbach-Bergwerkstrasse. 35 Euro. Anmeldung bis zum 06.07.2023 unter 07803 5886 oder KinzigtAlpaka@t-online.de, max. 10 Teilnehmer.

**Oberkirch: After Work**
Feiern Sie den Feierabend, wie es sich gehört: mit einem Glas Wein in der Hand, Sekt auf Eis, einem Cocktail in der anderen Hand und Musik im Ohr! Kommt Sie vorbei und lassen Sie den Arbeitstag gebührend auf dem Parkplatz der Vinothek ausklingen. Treffpunkt: 17.30 Uhr, Renchener Str. 42, 77704 Oberkirch.

**Nordrach: Spritzige Cocktails aus selbst hergestellten Spirituosen und Säften**
Cocktails mit und ohne Alkohol selbst herstellen und genießen - Das bietet Ihnen dieser kleine Workshop mit Fingerfood und Brennereibesichtigung. Treffpunkt: 18 Uhr, Heidenbühl 2, 77787 Nordrach. 25 Euro, Anmeldung bis drei Tage vorher unter 07838 663 oder info@heidenbuehl-hof.de, max.10 Teilnehmer.

**Offenburg-Zunsweier: Mit Wildkräutern durchs Jahr**
Kommen Sie mit auf einen Ausflug in die Welt der Wildkräuter. Sie lernen alles über essbare Pflanzen und stellen selbst Kräuterleckereien her. Treffpunkt: 18 Uhr, Zunsweier, Wanderparkplatz Nächstenbach. 15 Euro, Anmeldung bis ein Tag vorher unter 0781 9489012 oder Waltraud.Maier@PureWiese.de, max. 12 Teilnehmer.

**Mahlberg: Museum, Whiskey und Zigarren**
Eine interessante Führung durch das größte Tabakmuseum Deutschlands. Zum Abschluss gibt es ein Glas badischen Whisky und eine Zigarre oder ein Zigarillo. Treffpunkt: 18 Uhr, Oberrheinisches Tabakmuseum, Kirchstr. 4, 77972 Mahlberg. 12 Euro. Anmeldung bis zwei Tage vor der Veranstaltung unter 07885 843812 oder joerger.stadt@mahlberg.de, max. 15 Teilnehmer.

**Hornberg: Hornberger Musiksommer**
Erleben Sie einen schönen, musikalischen Sommertag im Herzen von Hornberg. Für Speisen und Getränke wird natürlich auch gesorgt. Treffpunkt: 18 Uhr, Bärenplatz, Hauptstraße 85. Kostenfreie Teilnahme.

**Haslach: S'Buttermariele-Tour**
Entdecken Sie Haslach auf humorvolle und informative Weise mit dem Buttermariele. Optional ist eine Einkehr in einem Haslacher Lokal möglich. Treffpunkt: 18 Uhr, Altes Kapuzinerkloster, Klosterstraße 1. 12 Euro inkl. Kirschwässerle. Anmeldung bis zum Vortag 12 Uhr unter 07932 706172, max. 20 Teilnehmer.

**Oberharmersbach: Flammkuchen satt essen**
Genießen Sie frische, hausgemachte Flammkuchen bei Live-Akkordeon-Musik und herrlichem Panoramablick. Treffpunkt: 18.30 Uhr, Engelberg 12, 77784 Oberharmersbach. Die Kosten betragen 21,50 Euro zzgl. Getränke, Ermäßigung für Kinder. Anmeldung unter 07837 871 oder info@hasegallis-besenwirtschaft.de.

**Ettenheim: Mädelsabend im Walnussgarten**
Ein gemütlicher Abend mit den Mädels im Walnussgarten mit Picknick und Live-Musik.. Treffpunkt: 19 Uhr, Weingut Weber, Im Offental 1, 77955 Ettenheim. 36 Euro, inkl. Glaspfand Picknickkiste. Anmeldung solange Tickets verfügbar sind unter www.weingut-weber-events.com.
**Renchen: Interessantes aus der Renchener Geschichte – Lesung und Nachtwächterrundgang**
Erfahren Sie von Doris Schlecht und Heinz Schäfer alles über die Geschichte Renchens. Mit dem Nachtwächter erkunden Sie nach der Lesung die Stadt. Treffpunkt: 20.30 Uhr, Simplicissimus-Haus, Hauptstraße 59, 77871 Renchen. 12 Euro, Anmeldung unter 07843 98810 oder www.reservix.de, max. 60 Teilnehmer.

Wöchentlich wiederkehrende Veranstaltungen:

Lautenbach: Vesperwanderung auf dem Lautenbacher Hexensteig
Oberkirch: Oberkircher Weinwanderung „Von der Höll ins Paradies"
Durbach: Escape trekking Wanderung – Findet den Wappenteich
Durbach: Krimi Tour – Heimtückischer Mord in Durbach
Durbach: Weinprobe „to go" Sundowner Feierabendrunde
Ettenheim: Wein.Garten
Ettenheim: Sundownern auf dem Heuberg

Alle weiteren Informationen finden Sie in der DORT-Broschüre und auf der Tourismuswebsite unter www.ortenau-tourismus.de.

## Evangelische Erwachsenenbildung Ortenau

**Geführte Tour auf dem Jüdischen Kulturweg**
Das Hanauerland in der nördlichen Ortenau war eines der jüdischen ländlichen Zentren in Baden. Der **Jüdische Kulturweg nördliche Ortenau** erinnert an die vier jüdischen Gemeinden, die seit der Verfolgung durch die Nazis verschwunden sind. An den **Sonntagen am 16.7. und am 23.7.** bietet der Historische Verein Rheinau zusammen mit der Evangelischen Erwachsenenbildung Offenburg zwei geführte Radtouren auf diesem Weg an.
Am 16.7. führt eine Rundtour von Freistett nach Lichtenau und zurück, Beginn am Freistetter Busbahnhof. Eine Woche später am 23.7. gibt es die zweiten Rundtour von Freistett über Rheinbischofsheim nach Bodersweier und zurück, Beginn ebenfalls am Freistetter Busbahnhof. Beide Touren durch die Rheinauen enden mit einer Führung über den Freistetter Judenfriedhof. Die Entfernungen betragen je etwa 23 Kilometer auf meist geteerten Radwegen und Nebenstraßen. Im Anschluss ist Gelegenheit zur Einkehr im Ort.
Beginn der Touren ist jeweils um **15.30 Uhr**. Bei Regen entfällt das Angebot. Die Teilnahme ist kostenlos. Sie erfolgt unter Ausschluss jeder Haftung auf eigene Verantwortung. Es gilt Helmpflicht und die Fahrräder müssen verkehrssicher sein. Anmeldungen bitte bis 13.7. per e- mail an hist-verein-rheinau@gmx.de oder die EEB Offenburg oder gerdhirschberg-freistett@gmx.de.

## Sozialversicherung für Landwirtschaft, Forsten und Gartenbau

**Personen, die in der Land- und Forstwirtschaft rentenversicherungspflichtig beschäftigt waren, können bei der Zusatzversorgungskasse eine Ausgleichsleistung beantragen.**

Voraussetzung hierfür ist, dass eine Rente aus der gesetzlichen Rentenversicherung bezogen wird und am 1. Juli 2010 das 50. Lebensjahr vollendet war. Außerdem ist für die letzten 25 Jahre vor Rentenbeginn eine rentenversicherungspflichtige Beschäftigungszeit von 180 Kalendermonaten (15 Jahren) in der Land- und Forstwirtschaft nachzuweisen.
Personen aus den neuen Bundesländern müssen außerdem nach dem 31. Dezember 1994 mindestens sechs Monate in einem land- oder forstwirtschaftlichen Betrieb rentenversicherungspflichtig gearbeitet haben.
Auch ehemalige Beschäftigte, die keinen Anspruch mehr auf die tarifvertragliche Beihilfe des Zusatzversorgungswerkes haben, können einen Antrag stellen.

Die maximale Leistungshöhe beträgt 80 Euro monatlich für Verheiratete und 48 Euro für Ledige. Anträge sind bis zum 30. September 2023 zu stellen. Dies ist aber nur dann maßgebend, wenn bereits vor dem 1. Juli 2023 eine gesetzliche Rente bezogen wurde. Wird der Antrag später gestellt, gehen nur die Leistungsansprüche vor dem 1. Juli 2023 verloren.

Fragen beantwortet die Zusatzversorgungskasse (Telefon: 0561 785-17900, Fax 0561 785-217949, Mail: info@zla.de). Informationen gibt es online unter www.zla.de.

FAMILIENWERK SÖLDEN
Mit vollem Einsatz. Mitten im Leben.

**Die Fachkräfte der Familienpflege leisten Hilfe für Familien in Notsituationen – seit 2023 mit neuem Namen und neuem „Kleid".**
***Nach knapp 70 Jahren als Dorfhelferinnenwerk Sölden haben wir uns für eine Namensänderung entschieden und sind nun das Familienwerk Sölden!***
Mit unseren neuen Namen zeigen wir auf den ersten Blick, für wen unser Herz schlägt: für Familien in aller Buntheit und Vielfalt. Gerne nutze ich als Einsatzleiterin für das Stationsgebiet Gengenbach diese Gelegenheit, um auf unsere Arbeit aufmerksam zu machen. Denn wie schnell ist es passiert: Ein Elternteil wird krank und fällt aus, im privaten Umfeld fehlen helfende Hände und schon gerät das „System Familie" in eine Schieflage. Erst recht, wenn es gilt, Kinder und Haushalt wei-

terhin bestmöglich zu versorgen. Situationen wie diese sind unsere Sache.

Wenn der haushaltsführende Teil, meistens die Mutter, wegen Krankheit, einer Kur oder eines Krankenhausaufenthaltes ausfällt und in der Familie mindestens ein Kind unter 12 Jahren lebt, sind wir zur Stelle! Die Voraussetzung dafür ist, dass Sie unsere Unterstützung bei Ihrer gesetzlichen Krankenkasse beantragen. Dafür brauchen Sie ein ärztliches Attest, welches die medizinische Indikation und den Stundenumfang festlegt.

Die Mitarbeiterinnen des Familienwerks Sölden sind durch ihre mehrjährige Ausbildung fachkundige „Familienwerkerinnen". Sie verfügen über ein fundiertes Wissen und Können in den Bereichen Pädagogik, Hauswirtschaft / Landwirtschaft und Pflege. In enger Absprache mit der Familie sorgen sie dafür, dass Sie und Ihre Familie sich auch in einer Notsituation begleitet und wertgeschätzt fühlen.

Gerne berate und unterstütze ich Sie bei allen Ihren Fragen rund um einen Einsatz in Ihrer Familie.

Ihre Ansprechpartnerin und Einsatzleitung für das Stationsgebiet Berghaupten.
Barbara Armbruster

Tel.: 07835-631284 | Mobil: 0176-17612796 | barbara.armbruster@familienwerk-soelden.de
www.familienwerk-soelden.de

## 50 Jahre Ortenaukreis: Heuboden-Akademie mit Kreisarchivar Dr. Gorka im Vogtsbauernhof

Anlässlich des 50-jährigen Jubiläums des Ortenaukreises findet im Schwarzwälder Freilichtmuseum Vogtsbauernhof in Gutach am Sonntag, 9. Juli eine Heuboden-Akademie statt. Die Besucher erwarten ebenso Köstlichkeiten des Landfrauenvereins Wolfach-Oberwolfach.

In seinem Bildervortrag im Rahmen der Heuboden-Akademie erinnert Kreisarchivar Dr. Cornelius Gorka zum 50. Jubiläum des Ortenaukreises an dessen Entstehung. Im Seminarraum des Eingangsgebäudes zeigt der Offenburger ab 11 Uhr historische Aufnahmen aus dem Kreisarchiv, welche die Umstände bei der Auflösung der bisherigen Landkreise und deren Neubildung beleuchten. Gorka wirft außerdem einen Blick auf die ersten Jahre nach der Kreisreform.

„Eine runde Sache" lautet das Motto der Offenen Werkstatt für Familien an diesem Sonntag. Von 11 bis 16 Uhr können Familien mit Kindern kleine oder große Weidenringe binden.

Für das leibliche Wohl sorgt der Landfrauenverein Wolfach-Oberwolfach an diesem Tag. Ab 11 Uhr bereiten die Landfrauen frischen Datschkuchen und Brot aus dem Holzofen zu. Außerdem werden Köstlichkeiten rund um die Heidelbeere, wie Heiberquark und Heiberschlecks serviert.

## „Offene Gartentür" am 8. Juli in Willstätt

Die Aktion „Offene Gärten" 2023 des Ortenaukreises ist im Mai in eine neue Runde gestartet. Insgesamt 31 Gartenbesitzende im Ortenaukreis und nahen Elsass öffnen im Rahmen der Veranstaltungsreihe in diesem Jahr ihre Kleinode für interessierte Gartenfreunde.
Am Samstag, 8. Juli, von 13 bis 18 Uhr öffnet Doris Hörnel ihren ländlich-romantischen Garten in der Hauptstraße 69 in 77731 Willstätt. Die Besucher erwarten vielfältige Stauden, Rosen, Hortensien und Clematis, mehrere Hochbeete, eigene Dekorationen aus verschiedenen Materialien sowie gemütliche Sitzplätze.

Die Anfahrt erfolgt in Willstätt über die Hauptdurchgangsstraße, der Garten befindet sich neben dem Gasthaus „Engel" in Richtung Friedhof. Parkmöglichkeiten bestehen am Friedhof. Bitte den Hinweisschildern zum Garten folgen.

## Lehrfahrt des Obstbaurings Mittelbaden nach Nordbaden

Am Freitag, 21. Juli 2023, bietet der Obstbauring Mittelbaden e.V. eine Tagesexkursion für Erwerbsobstbauern nach Nordbaden an. Auf dem Programm stehen Besichtigungen der OGA in Bruchsal sowie der Obstbaubetriebe Linda Weingärtner und Walter Stein in Hirschberg. Die Lehrfahrt endet mit einem Betriebsrundgang und anschließendem Abendessen auf dem Huberhof in Iffezheim.

Nähere Informationen und das detaillierte Programm finden Interessierte online unter www.ortenaukreis.landwirtschaft-bw.de im Bereich Veranstaltungen. Bei Fragen steht Barbara Ennemoser vom Amt für Landwirtschaft des Ortenaukreises unter Telefon 0781 8057115 als Ansprechpartnerin zur Verfügung.

# Stellenmarkt ....

**Ab sofort gesucht!**

**Zusteller** (m/w/d) **für Nachrichtenblätter in Ihrem Wohnort**

Zustellung am Freitag bis 17 Uhr

E-Mail: **logistik-job@reiff.de**
Tel. oder WhatsApp: **01 72 / 74 12 118**

---

Wir suchen zur Verstärkung unseres Werkstatt-Teams:

**Kfz-Mechaniker** m/w/d
**Kfz-Mechatroniker** m/w/d

Wir freuen uns über Ihre Bewerbung.

reifenzapf
Reifen & Kfz-Service

**Im Fruchtfeld 10**
**77791 Berghaupten**
**tel. 07803 9262524**
**info@reifenzapf.de**

---

**BDH-Therapiezentrum Ortenau**
Ergotherapie - Logopädie - Physiotherapie

BDH Bundesverband Rehabilitation

Zur Verstärkung unseres Teams suchen wir ab sofort einen flexiblen **kaufmännischen Mitarbeiter** (m/w/d) (520,- € Basis)

**Aufgaben:**
- alle anfallenden Verwaltungs- und Organisationsaufgaben
- Terminplanung
- Korrespondenz
- Rezepterfassung und Abrechnung

**Profil:**
- kaufmännische Ausbildung oder einschlägige Berufserfahrung
- gute EDV-Kenntnisse
- ausgeprägte Teamfähigkeit und freundliche Umgangsformen

**Bitte wenden Sie sich schriftlich oder telefonisch zwischen 8 und 13 Uhr an:**

**BDH-Therapiezentrum Ortenau**
Leutkirchstr. 34 a/b • 77723 Gengenbach
Frau Decker oder Frau Bühler
Tel.: 07803 - 9661312
info@bdh-therapiezentrum-ortenau.de

---

oehler
Seit 1954

Qualität und Innovation – Die Nr. 1

## Wir suchen Verstärkung

Die Firma Oehler ist bereits seit über 65 Jahren führender Hersteller im Bereich Agrartechnik. Zur Erweiterung unseres Teams suchen wir an unserem Standort in 77652 Offenburg-Windschläg:

**Endmontage Fahrzeugbau** Vollzeit

**Interessiert an einer krisensicheren Stelle?!**
- Dann senden Sie Ihre Bewerbung an Frau Yvonne Oehler

**Oehler Maschinen Fahrzeugbau** • Windschläger Straße 105-107 • 77652 Offenburg
Tel: 0781 / 9139-19 • E-Mail: y.oehler@oehlermaschinen.de • www.oehlermaschinen.de

---

**Wir bilden aus**

**Optiker*in**
**Kauffrau**

im Einzelhandel m/w/d

**jetzt noch schnell bewerben**

gut sehen – gut aussehen!
UHREN • SCHMUCK
BRILLEN • KONTAKTLINSEN
büchler
GENGENBACH
Leutkirchstraße 10, Tel. 07803 2400

---

Unsere Zusteller sind im Urlaub.
Werden Sie Urlaubsvertretung.

**Kommen Sie in unser Team!**

**www.zusteller-ortenau.de**

Schneller bewerben über **WhatsApp: 01 72 / 74 12 118**

# REISE- UND AUSFLUGSTIPPS

für die Sommerferien

**Oberrheinisches Tabakmuseum**

OBERRHEINISCHES TABAKMUSEUM 77972 MAHLBERG

*Größtes Museum Europas mit dem Thema „Tabak"*

Öffnungszeiten: Mai bis September
sonn- und feiertags: 10.00–17.00 Uhr
wochentags für Gruppen nach Vereinbarung

**Telefon 0 78 25 / 84 38-12**
**Telefax 0 78 25 / 84 38-39**
E-Mail: stadt@mahlberg.de
http://www.mahlberg.de

**9-Sitzer mit Fahrer** Personenbeförderung
Fahrradbeförderung - Gruppenfahrten - Flughafentransfer
**www.tb-touren.de** T. Braun Oberschopfheim T. 07808-912887

**Alternativer Wolf- und Bärenpark Schwarzwald**

**Wir geben Bären, Wölfen und Luchsen aus schlechten Haltungen ein neues, naturnahes Zuhause in unseren großen Freianlagen.**

*Naturspielplatz - Forscherpfad - Führungen*

*Erfrischungen im Blockhaus Bärenblick*

Rippoldsauer Strasse 36/1
77776 Bad Rippoldsau-Schapbach
Mehr Informationen unter:

**baer.de**

Zwischen Wasser und Wald.

Von der Rheinebene bis zur Vorgebirgszone des Schwarzwaldes breitet sich unsere idyllische Wald- und Rebenlandschaft aus.

Finden Sie Ruhe und Entspannung in der Natur, gehen Sie auf historische Entdeckungsreise in Friesenheim u. seinen 4 Ortsteilen, sportlich auf Mountainbiketour oder zum Nordic-Walking auf ausgeschilderten Waldwegen.

Die badische Gastlichkeit mit seinem feinen Essen und den regionalen Weinen wird Sie begeistern.

Infos finden Sie auf **www.friesenheim.de**.

**Friesenheim**
*... ein schönes Stück* **Baden**

Bürgermeisteramt Friesenheim ▪ Friesenheimer Hauptstraße 71/73
77948 Friesenheim ▪ Tel. 07821 6337-0 ▪ **www.friesenheim.de**

## Sonderseiten in den Amtlichen Nachrichtenblättern

| | | |
|---|---|---|
| 14.07. Meine neue Küche | Anzeigenschluss, 10.07. | 12.00 Uhr |
| 14.07. Wir stellen ein - Handwerker gesucht | Anzeigenschluss, 10.07. | 12.00 Uhr |
| 21.07. Rechtsanwälte und Steuerberater | Anzeigenschluss, 17.07. | 12.00 Uhr |
| 28.07. Schönheit & Wellness | Anzeigenschluss, 24.07. | 12.00 Uhr |
| 28.07. Wir stellen ein - Pflegekräfte gesucht | Anzeigenschluss, 24.07. | 12.00 Uhr |

Möchten Sie Ihr Unternehmen auf diesen Seiten präsentieren?

**Wir beraten Sie gern.**
**Telefon 07 81 / 504 -1456 · anb.anzeigen@reiff.de**

reiff anb.

HITRADIO OHR
EINFACH NÄHER DRAN
OHR bits ,--
MIT RADIO HÖREN
GELD VERDIENEN!
100
OHR bits ,--
50
OHR bits ,--
Schwarzwald TALER
WWW.OHRBITS.DE
HITRADIO OHR
EINFACH NÄHER DRAN
Die OHRbits sind eine Aktion von HITRADIO OHR aus dem Funkhaus Ortenau !

# Ihr Werbepartner für die Region

Gesamtauflage 79.970 Exemplare!

## 46 Amtliche Nachrichtenblätter aus einer Hand

**Profitieren Sie mit Ihrer Anzeige von der hohen Akzeptanz und Glaubwürdigkeit unserer Amtlichen Nachrichtenblätter und werben Sie in einem seriösen Umfeld.**

### Achertal

- **Achern** mit Achern Stadt, Fautenbach, Gamshurst, Großweier, Mösbach, Oberachern, Önsbach, Sasbachried, Wagshurst Auflage: 4.000
- **Renchen** mit Erlach, Ulm Auflage: 2.000
- **Sasbach** mit Obersasbach Auflage: 1.500

### Hanauerland

- **Auenheim** mit Leutesheim Auflage: 2.000
- **Bodersweier** mit Querbach, Zierolshofen Auflage: 1.500
- **Kork** mit Neumühl, Odelshofen Auflage: 2.600
- **Willstätt** mit Eckartsweier, Hesselhurst, Legelshurst, Sand Auflage: 2.500

### Renchtal

- **Appenweier** mit Nesselried, Urloffen Auflage: 2.600
- **Bad-Peterstal Griesbach** Auflage: 800
- **Durbach** mit Ebersweier Auflage: 1.500
- **Lautenbach** Auflage: 600
- **Oberkirch** mit Bottenau, Butschbach-Hesselbach, Haslach, Nußbach, Ödsbach, Ringelbach, Stadelhofen, Tiergarten, Zusenhofen Auflage: 4.000
- **Oppenau** mit Ibach, Lierbach, Maisach, Ramsbach Auflage: 1.000

### Offenburg Umland

- **Bohlsbach** Auflage: 450
- **Elgersweier** Auflage: 700
- **Fessenbach** Auflage: 420
- **Goldscheuer** mit Hohnhurst, Marlen, Kittersburg Auflage: 1.700
- **Gottswaldgemeinden** mit Bühl, Griesheim, Waltersweier, Weier Auflage: 3.100
- **Hohberg** mit Diersburg, Hofweier, Niederschopfheim Auflage: 2.100
- **Neuried** mit Altenheim, Dundenheim, Ichenheim, Müllen, Schutterzell Auflage: 3.100
- **Ortenberg** Auflage: 1.050
- **Windschläg** Auflage: 700
- **Zell-Weierbach** Auflage: 900
- **Zunsweier** Auflage: 900

### Lahr Umland

- **Friesenheim** mit Heiligenzell, Oberschopfheim, Oberweier, Schuttern Auflage: 3.500
- **Hugsweier** Auflage: 300
- **Kappel-Grafenhausen** Auflage: 2.700
- **Kippenheim** mit Schmieheim Auflage: 950
- **Kippenheimweiler / Langenwinkel** Auflage: 350
- **Kuhbach** Auflage: 300
- **Mahlberg** mit Orschweier Auflage: 850
- **Meißenheim** mit Kürzell Auflage: 1.500
- **Mietersheim** Auflage: 300
- **Reichenbach** Auflage: 600
- **Rust** Auflage: 2.000
- **Schuttertal** mit Dörlinbach, Schweighausen Auflage: 1.050
- **Seelbach** mit Schönberg, Wittelbach Auflage: 1.700
- **Sulz** Auflage: 700

### Vorderes Kinzigtal

- **Berghaupten** Auflage: 800
- **Gengenbach** mit Bermersbach, Reichenbach, Schwaibach Auflage: 2.900
- **Ohlsbach** Auflage: 1.000

### Oberes Kinzigtal

- **Haslach** mit Fischerbach, Mühlenbach, Hofstetten, Steinach Auflage: 7.850
- **Hausach** mit Gutach, Hornberg Auflage: 2.900
- **Wolfach** mit Oberwolfach, Bad Rippoldsau-Schapbach Auflage: 2.900

---

- **Alpirsbach** mit Ehlenbogen, Peterzell, Reinerzau, Reutin, Römlinsdorf Auflage: 1.400
- **Schiltach** (Schenkenzell) Auflage: 1.700

reiff **amtliche nachrichtenblätter.**

**Breighof Berghaupten**
Sommerweg 1
77791 Berghaupten
Tel. 0 78 03 / 28 15

**Diese Woche in unserem Hoflädele:**

Rinderrouladen, Tafelspitz, Gulasch

Schweinerückensteak, Schnitzel aus der Oberschale, Schweineschulterbraten

Rote Grillwürste, Grillkäse

Hausmacher Dosenwurst, geräucherte Schwarz- und Leberwurst, grobe Bauernwürstle

**Unsere Öffnungszeiten:**
Dienstag u. Freitag: 09.00 – 12.00 Uhr und 14.00 – 19.00 Uhr
Samstag: 07.30 – 13.00 Uhr

www.winkelwaldgruppe.de

Seniorenzentrum Sternenmatt
Ortenberg

- Senioren-WGs
- Ambulante Pflege
- Tagespflege

**Tag der offenen Tür**
**am 08.07. von 14:00 - 17:00 Uhr**

Seniorentreff Sternenmatt
Untere Matt 7, 77799 Ortenberg
0781.9705-1235
k.moser@winkelwaldgruppe.de

# Veranstaltungs Tipps

Schwarzwald hotel
Gengenbach

**Dui do on de Sell**

Genießen Sie Comedy bei einem lustigen 3-Gänge-Menü am
**17.09.2023 um 11.45 Uhr**
Einlass 11.00 Uhr
Jetzt Tickets sichern:
**07803 - 93 900**

**Ihr lokaler Werbepartner**
**für Handel, Handwerk und Gewerbe.**

reiff amtliche nachrichtenblätter.

WOLFACH – SCHRAMBERG – HORNBERG

39. MOOSENMÄTTLE ·OPENAIR·

SEIT 1983
ROCKING MOUNTAIN

FC KIRNBACH 1956 e.V.

RUFF MAJIK (ZA) – KILL STRINGS
TREPTOW – MAX ROXTON
RAW SIENNA – NIKLAS BOHNERT
NACHTSCHICHT: BACKBONE HURTS

präsentiert von Schwarzwald Radio
Oldies. Neu. Entdecken

SA.05.08.'23
WWW.MOOSENMAETTLE-OPENAIR.DE
VVK: 19,– zzgl. VVK-Gebühr AK: 26,– / BEGINN 18:00 UHR

CAMPIEREN ERLAUBT
AUF AUSGEWIESENEN FLÄCHEN

LIMITIERTES TICKETKONTINGENT
NUR 1.000 TICKETS IM VERKAUF

Tickets auf reservix.de
VVK-Ende Mi. 26 Juli

Premiumpartner 2023:
Ketterer sind netterer.
SINUSQUADRAT Digitalagentur
werbepart steinach
SCHWENK
Kasper METALTOURS

VERANSTALTER: LIEFERSBERG GBR

# Wir schenken Ihnen 2 Anzeigen!

## 6 Anzeigen schalten – 4 Anzeigen bezahlen

**Unsere SOMMERAKTION gilt vom 28. Juli bis 15. September 2023!**

**Buchbare Kalenderwochen**
**30, 31, 32, 33, 34, 35, 36, 37**

**Buchen Sie schnell und profitieren Sie von unserer Aktion!**

Sommer RABATT AKTION
nur für gewerbliche Kunden

**Ihre Anzeigenberaterin vor Ort:**

**Lorena Sperduto-Falk**
Telefon: 07 81 / 504-14 54
E-Mail: lorena.sperduto-falk@reiff.de

reiff amtliche nachrichtenblätter.

# WENN DAS LEBEN ENDET...

Hospizverein Offenburg e.V.

## UNTERSTÜTZUNGSANGEBOTE IN DER ORTENAU

**26. JULI 2023 | 18.00 UHR | MARIENSAAL**
**Marienhaus | Prädikaturstraße 3 | 77652 Offenburg**

**VORTRAG**
zum Umgang mit dem Lebensende. Information über Hilfsangebote in Kooperation mit dem Palliativ-Team Ortenau und dem Hospiz Maria Frieden.

EINTRITT FREI | Keine Anmeldung erforderlich | Parken | City-Parkhaus

Wenn Menschen zuhause sterben möchten, entstehen oft Unsicherheiten und viele Fragen.
An diesem Abend möchten wir Ihnen Möglichkeiten und Hilfestellungen vorstellen, was Sie als An- und Zugehörige tun können, um Menschen auf ihrem letzten Lebensabschnitt zu begleiten sowie sich selbst gut begleitet zu fühlen.
Unter anderem werden Palliativmediziner Horst Gaiser von PalliMed Ortenau e.V., Melanie Schley vom Hospiz Maria Frieden (stationär) sowie Monika Lubitz vom Hospizverein Offenburg e.V. (ambulant) und Andere mit wichtigen Informationen durch den Abend führen.
Unser Ziel ist es, das Wissen über die Versorgung und Pflege Sterbender wieder in das Bewusstsein zurückzubringen, um ein würdevolles Sterben in der eigenen Häuslichkeit und im Beisein nahestehender Menschen zu ermöglichen.

Hospizverein Offenburg e.V.
Asternweg 11 | 77656 Offenburg | +49(0)781/990573-0
www.hospiz-offenburg.de | buero@hospiz-offenburg.de


| | | | | | | | | |
|---|---|---|---|---|---|---|---|---|
| 6 | 9 | | 7 | 5 | 2 | | | 3 |
| | 5 | 2 | 6 | | | | 1 | |
| | 8 | 7 | | | 3 | | | 6 |
| | | | | 4 | 9 | | | |
| | | | | 7 | | | | |
| | | | 5 | 2 | | | | |
| 1 | | | 4 | | | 7 | 6 | |
| | 4 | | | | 7 | 3 | 8 | |
| 7 | | | 9 | 6 | 8 | | 2 | 4 |

Die Auflösung zu diesem SUDOKU finden Sie in dieser Ausgabe

**Mario Reiff**
Malermeisterbetrieb

Rund ums Haus und im Haus

Fassadengestaltung | Dachstuhldämmung | WDVS
Bodenbelagsarbeiten | Bautrocknung | Gerüstbau

77723 Gengenbach | Tel: 07803 / 9262256
www.maler-reiff.de

Azubi gesucht
Bewerbung an:
info@maler-reiff.de

**Wir kaufen Wohnmobile + Wohnwagen**
0 39 44 - 3 61 60 · www.wm-aw.de
**Wohnmobilcenter Am Wasserturm**

Immobilien

Der FOTOLADEN
Gabriele Szebedits

Biometrische-Passbilder

Victor-Kretz-Str. 28
77723 Gengenbach
Tel. 07803-9281419

VERKAUFEN SIE IHRE IMMOBILIE NICHT UNTER WERT!

**GUTSCHEIN**
für eine kostenlose und marktgerechte Bewertung Ihrer Immobilie.

Falk & Lehmann Immobilienvermittlung
Hauptstr. 46, 77716 Haslach i.K.
07832 / 974163 0
www.falk-partner.de

Falk & Lehmann Immobilienvermittlung

**Einladung**
ZUM KOSTENLOSEN FACHVORTRAG

Dienstag, 11.07.2023 um 18:30 Uhr
**Sanieren, halten oder verkaufen.**
ORT: Büro Falk & Lehmann Immobilien
Fabrikstr. 7, 77736 Zell a.H. (klimatisierte Räume)

**THEMEN:**
Sanierungspflicht – Gesetzliche Vorgaben
Zinswerte – Energiepolitik
Verkehrswerte – Immobilienmarkt

**ANMELDUNG UNTER:**
07832 9741 63 - 0
info@falk-partner.de
www.falk-partner.de

**Blätterteigpastete mit Pfifferlingen**

*Landgasthaus*
Krone Wild!
*... die Badische Küche*
*Hauptstr. 28, 77799 Ortenberg, 0781/36711*
www.krone-landgasthaus.de
**Täglich ab 11.30 Uhr durchgehend warme Küche!**
Mittwochs erst ab 17 Uhr geöffnet.
Weiterhin Gerichte zum Mitnehmen.


| | | | | | | | | |
|---|---|---|---|---|---|---|---|---|
| 6 | 9 | 1 | 7 | 5 | 2 | 8 | 4 | 3 |
| 3 | 5 | 2 | 6 | 8 | 4 | 9 | 1 | 7 |
| 4 | 8 | 7 | 1 | 9 | 3 | 2 | 5 | 6 |
| 5 | 1 | 3 | 8 | 4 | 9 | 6 | 7 | 2 |
| 2 | 6 | 4 | 3 | 7 | 1 | 5 | 9 | 8 |
| 8 | 7 | 9 | 5 | 2 | 6 | 4 | 3 | 1 |
| 1 | 2 | 8 | 4 | 3 | 5 | 7 | 6 | 9 |
| 9 | 4 | 6 | 2 | 1 | 7 | 3 | 8 | 5 |
| 7 | 3 | 5 | 9 | 6 | 8 | 1 | 2 | 4 |


**Neue Kaiserstühler Kartoffeln zu verkaufen**
in **Berghaupten** am **Samstag, 08.07.2023,**
von 8.50 – 9.20 Uhr neben Sparkasse, Dorfstraße 10
U. Isen, Tel. 07642/6449, Handy 0170/9464800

**schwarzwaldhaus**
SCHINKEN- UND WURSTDELIKATESSEN
FRANK SPINNER

Mo., Di., Mi. 8.00 – 13.30 Uhr
Do. + Fr. 8.00 – 18.00 Uhr
Samstag 7.30 – 12.30 Uhr

**Unser Wochenangebot gültig Mo., 10.07. bis Sa., 22.07.2023**

| | | |
|---|---|---|
| **Hackfleisch** gemischt | 1 kg | **7,99** |
| **Putenfilet im Käse-Schinkenmantel** | 100 g | **1,19** |
| **Rumpsteak** zart gereift, auch mariniert | 100 g | **1,99** |
| **Rinderhüfte** zart gereift, auch mariniert | 100 g | **1,99** |
| **Fleischkäse** fein, Pizza, Zwiebel zum Selbstbacken | 1 kg | **6,99** |
| **Lyoner,** auch für Salat | 100 g | **0,99** |
| **Krakauer** im Ring auch mit Kümmel | 100 g | **0,99** |
| **Schwarzwälderschinken** im 100gr und 200gr Frischepack | 100 g | **1,79** |

Angebot solange Vorrat reicht

**Aus unserem Grillsortiment:**
Merguez, Hüftsteak, Putensteak Gyrosspieß, Spare-Ribs
Filetspieß, Grillsteak Hals oder Rücken verschieden mariniert

**Unsere MO-MI-Tüte:**
500gr Schw. Geschnetzeltes natur oder gewürzt
und 1 Paar Wiener 5,00 €

Allmend 6 · 77723 Gengenbach · Tel. 07803/6022840

**SONDERSEITEN**
in den amtlichen Nachrichtenblättern

**Verstärkung gesucht?**

**Inserieren Sie** am
**14. Juli 2023** auf
unseren **Sonderseiten**
mit dem Titel:

Foto: Majdanski / Shutterstock.com

**Handwerk & Industrie:**
**Mitarbeiter gesucht!**

**Anzeigenschluss:**
10. Juli 2023, 12.00 Uhr

**Information & Beratung:**
Ihre zuständige
Mediaberaterin oder
**0781/504-1456**
– **anb.anzeigen@reiff.de**

reiff anb.