BERGHAUPTEN aktuell

AMTSBLATT DER GEMEINDE BERGHAUPTEN

63. Jahrgang | Freitag, 9. Juni 2023 | Nummer 23

Pizza. Quizzn. Quazzln.

Einladung an junge Menschen aus Berghaupten (16-27 Jahre)

Dienstag, den 13. Juni 2023,
ab 18.00 Uhr
im Jugendtreff
(Altes Schulhaus)

Foto: Thomas Reizel
Foto: Ralf Hertle

Wir wollen von euch wissen, was es in der Gemeinde braucht, woran es mangelt, was ihr euch wünscht – in lockerer Atmosphäre bei Pizza und Softdrinks

Ausführliche Informationen im Innenteil auf Seite 4!

Herausgeber:
Gemeindeverwaltung Berghaupten
Rathausplatz 2, 77791 Berghaupten
Verantwortlich für den amtlichen Teil:
Bürgermeister Philipp Clever
Telefon 07803/9677-0 | Fax 07803/9677-10
gemeinde@berghaupten.de, www.berghaupten.de

Öffnungszeiten:
Montag bis Freitag 8.00 bis 12.00 Uhr
Nachmittags:
Montag 14.00 bis 16.00 Uhr
Mittwoch 16.00 bis 18.00 Uhr

oder nach Vereinbarung

Einladung zur Gemeinderatssitzung

Die nächste öffentliche Sitzung des Gemeinderates Berghaupten findet statt am

Montag, den 12. Juni 2023, um 18:30 Uhr in der Schlosswaldhalle, Stiegelmattstr. 4

Hierzu ist die Bevölkerung herzlich eingeladen.

Tagesordnung:

1 Neubau eines Einfamilienwohnhauses mit Garage, Tulpenstraße 19a

2 Erweiterung eines Betriebsgebäudes, Im Fruchtfeld 14

3 Haushalt 2023
Hier: Bestätigung der Gesetzmäßigkeit durch das Landratsamt

4 Nachtragshaushaltssatzung und Nachtragshaushalt 2023

5 Haushaltszwischenbericht 2023

6 Schöffenwahl 2023:
Hier: Aufstellung der Vorschlagsliste für die Wahl der Schöffen im Erwachsenenstrafrecht für die Geschäftsjahre 2024-2028

7 Einführung eines Dokumentenmanagementsystems inkl. E-Akte und Kassenbelegarchivierung für die Gemeindeverwaltung
Hier: Auftragsvergabe

8 Mitteilungen der Verwaltung

8.1 Hier: Überwachung der öffentlichen Wasserversorgungsanlagen, Bekanntgabe des Prüfberichts

8.2 Hier: Ausbau der Breitbandversorgung:
a) Sachstand bzgl. des geförderten Ausbaus im Gewerbegebiet "Röschbünd"
b) Sachstand bzgl. des eigenwirtschaftlichen Ausbaus im verdichteten Innenbereich

8.3 Hier: Ergebnisse der innerörtlichen Geschwindigkeitskontrollen

Philipp Clever, Bürgermeister

Hinweise:
Über kurzfristige Änderungen der Tagesordnung wird über die Homepage der Gemeinde (www.berghaupten.de) und über die Anschlagtafel im Rathausdurchgang informiert.

Die ausführlichen Verwaltungsvorlagen zu den einzelnen Tagesordnungspunkten sowie die Berichte und Protokolle zu vergangenen Sitzungen finden Sie auf unserer Homepage im Ratsinfosystem oder unter dem Stichwort „Gemeinderat“.

Das neue Sommer-Ferienprogramm 2023 ist da!!!

Liebe Kinder und Jugendliche,

auch in diesem Jahr freuen wir uns ganz besonders über das neue Sommer-Ferienprogramm mit vielen spannenden und interessanten Punkten! Es erwarten Euch insgesamt 38 spannende Angebote für nahezu alle Alters- und Interessengruppen. Der bunte Flyer mit den Programmpunkten liegt ab heute im Rathaus, in den örtlichen Geschäften und der Sparkasse aus. Auch auf unserer Homepage könnt Ihr die einzelnen Programmpunkte einsehen.

Besonders erfreulich ist wieder, dass die allermeisten Punkte von Bürgern und Bürgerinnen aus unserer Gemeinde stammen. Dafür schon mal herzlichen Dank an alle Beteiligten! Ein besonderer Dank gilt auch der Sparkassenstiftung Gengenbach für Jugend, Kultur und Soziales, die das Ferienprogramm erneut mit 1.000 Euro unterstützt.

Wie in den vergangenen Jahren auch, erfolgt die Anmeldung wieder online. Hierzu registriert Ihr Euch mit Euren Eltern zunächst unter **www.berghaupten.de.** Anschließend könnt Ihr Euch dort die Details der Veranstaltungen anschauen und in Ruhe auswählen, bei welchen Ihr teilnehmen wollt.

Da in den letzten Jahren leider einige kurzfristige Absagen eingegangen sind, haben wir uns in Absprache mit den Veranstalterinnen und Veranstaltern dazu entschieden, ab sofort eine pauschale Anmeldegebühr pro Kind in Höhe von 3 € für die Teilnahme am gesamten Ferienprogramm 2023 zu erheben.

Anmeldeschluss: 25. Juni 2023

Alles Weitere steht in den Teilnahmebedingungen auf der Homepage. Bitte lest Euch diese aufmerksam durch.

Wir freuen uns auf Eure Anmeldungen!

Ansprechpartner für Fragen & Anregungen rund ums Fepro:
Annette Sommerfeld, Rathaus Zimmer 3, Tel. 9677-45,
E-Mail: annette.sommmerfeld@berghaupten.de

Pizza. Quizzn. Quazzln.

Wir wollen mit euch jungen Menschen aus Berghaupten (16-27 Jahre) ins Gespräch kommen, um zu erfahren, was ihr denkt über den Zusammenhalt und das Zusammenleben der Generationen in Berghaupten. Es gibt kein Richtig oder Falsch! Uns geht es um eure Meinungen, Erfahrungen und Wünsche. Dazu laden wir euch herzlich am

Dienstag, den 13. Juni 2023,
ab 18.00 Uhr
in den Jugendtreff
(Altes Schulhaus)

ein. Ihr müsst nichts mitbringen außer vielleicht ein paar Freundinnen und Freunde, deren Meinung euch wichtig ist. Bei Pizza, Softdrinks und Tischkicker wollen wir uns in lockerer und entspannter Atmosphäre mit euch austauschen.

Über den QR-Code könnt ihr euch direkt zur Veranstaltung anmelden. Diese ist für euch komplett **kostenfrei**.

Wir würden uns freuen, viele von euch bei **Pizza. Quizzn. Quazzln.** zu treffen.

Bis bald!

Coco Weingärtner, Ulrich Böll und Philipp Clever
sowie alle Engagierten aus dem Vorbereitungsteam

Berghaupten.
Gemeinsam.

SPES ZUKUNFTSMODELLE für Menschen & Lebensräume

QUARTIERS AKADEMIE

„Diese Veranstaltung wird finanziert aus Landesmitteln, die der Landtag Baden-Württemberg beschlossen hat".

Kofinanziert durch das Programm Erasmus+ der Europäischen Union

Betreute Ferienfreizeit Schuljahr 2022/23 - Sommerferien

Geboten wird in Absprache mit den teilnehmenden Kindern alles was Spaß macht (Spiele, Basteln, Sport usw.) Die Betreuung findet in den Räumen der Verlässlichen Grundschule (Grundschule, Schulstraße 1a) statt. **Die Betreuung kann aus organisatorischen Gründen nur wochenweise angemeldet werden. Die Buchung einzelner Tage ist nicht möglich. Bitte bringen Sie Ihr Kind bis spätestens 8.30 Uhr, da einige Aktivitäten auch außer Haus stattfinden. Eine Anmeldung aller Ferien eines Schuljahres ist leider nicht möglich.** Bitte geben Sie jeweils bis spätestens zu den angegebenen Abgabeterminen Ihre Anmeldung ab. Falls eine Betreuung wegen zu geringer Teilnehmerzahl nicht stattfindet, werden wir Sie rechtzeitig per E-Mail informieren.

Für eine private Haftpflichtversicherung der Kinder sind die Eltern zuständig (Handhabung wie beim Ferienprogramm). Für verloren gegangene Gegenstände, Geld oder Kleidung wird keine Haftung übernommen. Eine Verpflegung (Vesper, Trinken) muss von zu Hause mitgebracht werden. **Wir bitten um wetterangepasste Kleidung!**

Wenn Ihre Kinder die Betreuung krankheitsbedingt oder aus sonstigen Gründen nicht besuchen können, bitten wir dies rechtzeitig den Betreuerinnen mitzuteilen, bzw. im Rathaus bei Frau Sommerfeld (E-Mail: annette.sommerfeld@berghaupten.de oder telefonisch unter 07803/ 9677-45).

Pro Kind einen Bogen ausfüllen.

Name, Vorname des Kindes: _____

Name, Vorname der Eltern: _____

Klasse, Schuljahr 2022/23: _____

Anschrift: _____

E-Mail-Adresse (bitte unbedingt angeben!) _____

Erreichbarkeit während der Betreuungszeit: _____

Angaben zum Kind
Bekannte Allergien/Krankheiten: ☐ Ja ☐ Nein

Falls ja: Welche? _____

Muss das Kind Medikamente einnehmen? ☐ Ja ☐ Nein
Falls ja: Welche? _____

Sonstige Informationen zum Kind, die wichtig sind: _____

_____

Abholung erfolgt: ☐ Ja, durch _____

☐ Nein, darf alleine nach Hause gehen

Regelbetreuungszeit: 7.30 bis 14.00 Uhr (Neu!)

Gewünschte Betreuung Schulferien 2022/23

☐	**Sommerferien Donnerstag 27.07.2023 – Freitag 08.09.2023** **(Abgabe spätestens: 23.06.2023)**	**75,00 Euro/Woche**
☐	Donnerstag 27.07.2023 – Freitag 28.07.2023	30,00 Euro
☐	Montag 31.07.2023 – Freitag 04.08.2023	75,00 Euro
☐	Montag 07.08.2023 – Freitag 11.08.2023	75,00 Euro
☐	Montag 14.08.2023 – Freitag 18.08.2023	75,00 Euro
☐	Montag 04.09.2023 – Freitag 08.09.2023	75,00 Euro

Ich bin/wir sind damit einverstanden, dass mein/unser Kind an allen Programmpunkten und Ausflügen teilnimmt.

_____

(Datum) (Unterschrift Erziehungsberechtigte)

SEPA-Basis-Lastschriftmandat:

Hiermit ermächtige(n) ich/wir die Gemeindekasse Berghaupten von meinem/unserem Konto

Kontoinhaber: _____
(Name/Adresse)

_____

_____

Kreditinstitut: _____

IBAN: _____

SWIFT-BIC: _____

die entsprechenden Entgelte für die Teilnahme an der betreuten Ferienzeit jeweils bis spätestens zum 15. eines Monats von unserem Konto mittels SEPA Basislastschrift einzuziehen. Zugleich weise ich/weisen wir mein/unser Kreditinstitut an, die vom unten genannten Zahlungsempfänger auf mein/unser Konto gezogenen SEPA Basislastschrift einzulösen. Diese Abbuchungsermächtigung gilt bis auf Widerruf (Wiederkehrende Zahlung). Der Kontoinhaber hat zu dem Abbuchungstermin für eine ausreichende Kontodeckung zu sorgen. Für eventuell anfallende Rücklastschriftgebühren haftet der Kontoinhaber.
Die Gläubiger-Identifikationsnummer der Gemeinde Berghaupten lautet: DE11Bgh0000001141. Die Mandatsreferenz wird mit der Rechnung mitgeteilt.

Hinweis: Ich kann/wir können innerhalb von acht Wochen, beginnend mit dem Belastungsdatum, die Erstattung des belasteten Betrages verlangen. Es gelten dabei die mit meinem/unserem Kreditinstitut vereinbarten Bedingungen.

_____
Ort und Datum

_____
Unterschrift

Seniorenteam Berghaupten – Ein Rundgang durchs Bergwerksmuseum

Seniorennachmittag auf der Klingelhalde

Am Mittwoch, den 14. Juni laden wir unsere Senioren/innen –**schon um 14.00 Uhr**- zum Seniorenkaffee auf die Klingelhalde ein.

Wieland Mathis wird uns einen Einblick in die Geschichte unseres Bergwerks geben, der mit einem Rundgang durchs Bergwerksmuseum verbunden ist.

Anschließend laden wir zum Kaffee in die Mühlenstube ein, wo uns Herr Mathis noch für Fragen zur Verfügung steht. Mitfahrgelegenheit ab 13.30 Uhr am Rathausplatz.

Auf Ihren Besuch freut sich das Seniorenteam:

Hannelore Rück, Marianne Restle, Elisabeth Dietze, Bärbel Harter, Wolfgang Hock u. Susanne Zapf

Infos zum Glasfaser-Netzausbau der UGG in Berghaupten

Die Fa. Unsere Grüne Glasfaser (UGG) will ein leistungsfähiges Glasfasernetz im Ortskern bauen. Dazu hat am 10.05.2023 in der Schlosswaldhalle eine Infoveranstaltung stattgefunden, wo die UGG über den Ablauf des Glasfaserausbaus informiert und Fragen beantwortet hat. Die Anwesenden erhielten erste Informationen zu den Vorteilen von Glasfaser, zum Ablauf der Bauarbeiten in der Gemeinde und zu den aktuell zur Verfügung stehenden Tarifen der Internetanbieter o2 und Stiegeler. Interessenten müssen sich bis spätestens **31.08.2023** (Frist wurde von der UGG verlängert!) für einen Anschluss entscheiden.

Wer an der Veranstaltung nicht teilnehmen konnte, hat die Möglichkeit, die Aufzeichnung und alle weiteren Innformationen auf der Homepage der Gemeinde abzurufen. Dort finden Sie auch Infos zum hybriden, geförderten Ausbau außerhalb des verdichteten Innenbereichs inklusive Außenbereich.

Ihr Kontakt zur UGG:
kostenfreie Hotline: 0800 410 1 410; info@unseregrueneglasfaser.de

Achtung: Aktuell sind Vertriebsbeauftragte der UGG in Berghaupten unterwegs, um Glasfaseranschlüsse zu vertreiben – allerdings kam es offenbar unternehmensintern zu einer fehlerhaften Kommunikation. Daher zur Klarstellung, welche Häuser durch wen ans Glasfasernetz angeschlossen werden, die Übersicht über die Ausbaugebiete unten. Nur die grüne Fläche im Ortskern wird von der UGG erschlossen!

Weitere Infos finden Sie auch auf www.berghaupten.de

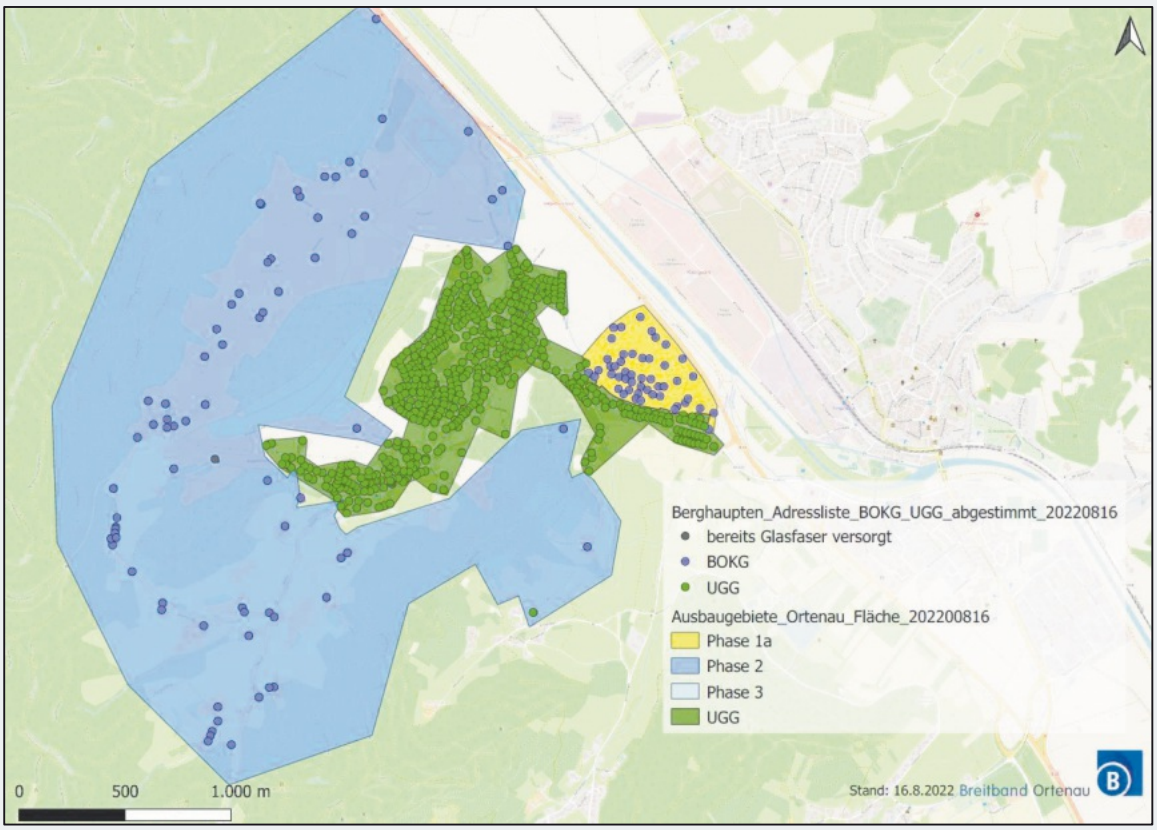

Bereitschaftsdienste

Ärzte

Notfallpraxen und Ärztlicher Bereitschaftsdienst

Patienten können bei akuten Erkrankungen ohne vorherige Anmeldung während der Öffnungszeiten direkt in die Notfallpraxen kommen:

- **Achern**, Ortenau Klinikum Achern, Josef-Wurzler-Str. 7, 77855 Achern
  Öffnungszeiten: Samstag, Sonn- und Feiertage
  von 9 bis 13 Uhr und 16 bis 20 Uhr
- **Offenburg / Erwachsene**, Ortenau Klinikum Offenburg-Kehl, Ebertplatz 12, 77654 Offenburg
  Öffnungszeiten: Montag, Dienstag, und Donnerstag
  von 19 - 22 Uhr
  Mittwoch und Freitag von 16 bis 22 Uhr
  Samstag, Sonn- und Feiertage von 8 bis 22 Uhr
- **Offenburg / Kinder**, Ortenau Klinikum Offenburg-Kehl, Ebertplatz 12, 77654 Offenburg
  Öffnungszeiten: Montag bis Freitag von 19 bis 22 Uhr
  Samstag, Sonn- und Feiertage von 9 bis 21 Uhr
- **Lahr**, Ortenau Klinikum Lahr-Ettenheim, Klostenstraße 19, 77933 Lahr
  Öffnungszeiten: Samstag, Sonn- und Feiertage
  von 9 bis 21 Uhr
- **Wolfach**, Ortenau Klinikum Wolfach,
  Oberwolfacher Straße 10, 77709 Wolfach
  Öffnungszeiten: Samstag, Sonn- und Feiertage
  von 9 bis 13 Uhr und 17 bis 20 Uhr

Rufnummer für den ärztlichen Notdienst (allgemein, kinder-, augen- und HNO-ärztlicher Notfalldienst): 116117 (Anruf ist kostenlos)
In **lebensbedrohlichen Situationen** ist der Rettungsdienst/ Notarzt unter der **Notrufnummer 112** zu alarmieren.

Neu!! Infektsprechstunde für Patienten mit Corona-Verdacht

- **Achern**, Notfallpraxis Ortenau Klinikum Achern,
  Josef-Wurzler-Str. 7, 77855 Achern
  Öffnungszeiten: Samstag, Sonntag und Feiertage
  von 18 - 20 Uhr
- **Lahr,** Ortenau Lahr-Ettenheim, Klostenstraße 19, 77933 Lahr
  Öffnungszeiten: Samstag, Sonntag und Feiertage
  von 9 - 21 Uhr
- **Wolfach**, Notfallpraxis Ortenau Klinikum Wolfach,
  Oberwolfacher Straße 10, 77709 Wolfach
  Öffnungszeiten: Samstag, Sonntag und Feiertage von 11.30 - 13 Uhr

Wichtige Rufnummern

Notrufe:		**Störungsdienste:**		
Polizei	110	Wassermeister J. Lienhard	0172 / 7 677 450	
Feuerwehr / Rettungsdienst	112	Gas: badenova AG	0800 / 2 767 767	
Allg. ärztlicher Notfalldienst	116 117	Strom: E-Werk Mittelbaden	07821 / 28 00	
Kinderärztlicher Notfalldienst	116 117	Kabel-TV: Vodafone	0800 / 1 721 234	
Augenärztlicher Notfalldienst	116 117			
Zahnärztliche Notrufnummer	0761 / 120 120 00			
Giftnotruf (Uni-Klinik FR)	0761 / 19240	**Landratsamt Ortenaukreis**	0781 / 805-0	
Sozialstation St. Martin	98 05 40	**Gemeindeverwaltung Berghaupten (Rathaus):**	**07803 / 9677-0**	**Durchwahl**
		Bürgermeister	Philipp Clever	-20
Dorfhelferinnen (Einsatzleitung)	07835 / 631284	Assistenz des Bürgermeisters / Sekretariat	Christiane Kranz	-80
		Zentrale / Bürgerbüro, Einwohnermeldeamt, Passamt, Fundbüro, Amtsblatt	Jonas Azam	-30
Polizeiposten Gengenbach	96 62-0	Leiter Hauptamt, Grundbucheinsichtsstelle, Ratschreiber	Ralf Hertle	-40
		Vermietungen, Veranstaltungskalender	Melissa Göppert	-65
Verlässliche Grundschule (Michaela Grim)	0171 / 7518264	Hauptamt, Ferienprogramm, Rentenangelegenheiten	Annette Sommerfeld	-45
		Leiter Rechnungsamt,	Robert Vogt	-50
		stv. Leiterin Rechnungsamt	Katrin Oehler	-55
		Gemeindekasse	Lisa Wacker	-90
Grundschule Berghaupten	44 31	Archiv	Beate Schätzle	-60
Ziegelwaldschule (Hauptschule mit Werkrealschule) und Heinrich-Heine-Realschule Gengenbach	96 86-0	Bau- und Standesamt, Kinderbetreuung	Andrea Lienhard	-70
		Bauhofleiter	Hubert Bruder	0160 / 96316589
Marta-Schanzenbach-Gymnasium Gengenbach	93 88-0	Förster (Gemeindewald)	Peter Zink	0170 / 9002117
		Förster (Privatwald)	Martin Schnaitter	0162 / 2535708

Akutelle Infos zu den Notfallpraxen sind auch auf der homepage https://www.kvbawue.de/buerger/notfallpraxen/ ersichtlich.
Für den zahnärztlichen Notfalldienst ist die KassenZahnärztliche Vereinigung (KZV) zuständig. Infos hierzu unter https://www.kzvbw.de/patienten/zahnarzt-notdienst/

Ambulante Dienste

Dorfhelferin

Wir arbeiten für Familien im ländlichen Raum
- Wenn die Mutter krank ist,
- Wenn die Hausfrau in Kur ist,
- Wenn ein Kind geboren wird,
- Wenn aus anderen Gründen die Hausfrau und Mutter fehlt.

Melden Sie sich bei der Einsatzleiterin Fr. Barbara Armbruster, Zell a.H., Tel.: 07835/631284

Deutsches Rotes Kreuz Gengenbach

Beratung und Auskunft im Sozialbereich:
0160/96351848 (Herr Litterst)

Sanitätsdienst:
Wir bitten alle Veranstalter, die einen Sanitätsdienst benötigen, sich mindestens vier Wochen vorher zu melden bei:
M. Schulz 0175/7091804 ab 17.00 Uhr

Apothekennotdienst

Freitag, 09.06.2023:	
Delta-Apotheke Schillerplatz Zeller Str. 31, 77654 Offenburg (Oststadt)	Tel.: 0781 - 9 35 90 Fr. 08:30 bis Sa. 08:30 Uhr
Samstag, 10.06.2023:	
Marien-Apotheke Schutterwald Hauptstr. 73, 77746 Schutterwald	Tel.: 0781 - 60 58 30 Sa. 08:30 bis So. 08:30 Uhr
Sonntag, 11.06.2023:	
Weingarten-Apotheke beim Kulturforum Moltkestr. 50, 77654 Offenburg (Oststadt)	Tel.: 0781 - 3 77 17 So. 08:30 bis Mo. 08:30 Uhr
Montag, 12.06.2023:	
Stadt-Apotheke Offenburg Hauptstr. 43, 77652 Offenburg (Innenstadt)	Tel.: 0781 - 9 19 35 90 Mo. 08:30 bis Di. 08:30 Uhr
Dienstag, 13.06.2023:	
Bartholomäus-Apotheke Hauptstr. 61, 77799 Ortenberg	Tel.: 0781 - 96 71 53 71 Di. 08:30 bis Mi. 08:30 Uhr
Mittwoch, 14.06.2023:	
Schwarzwald-Apotheke Gengenbach Gartenstr. 16, 77723 Gengenbach	Tel.: 07803 - 32 51 Mi. 08:30 bis Do. 08:30 Uhr
Donnerstag, 15.06.2023:	
Rössle-Apotheke Hofweier Franckensteinstr. 30, 77749 Hohberg bei Offenburg (Hofweier)	Tel.: 07808 - 34 68 Do. 08:30 bis Fr. 08:30 Uhr
Freitag, 16.06.2023:	
Stadt-Apotheke Gengenbach Hauptstr. 21, 77723 Gengenbach	Tel.: 07803 - 33 09 Fr. 08:30 bis Sa. 08:30 Uhr

Rathaus Aktuell

Aktuelle Öffnungszeiten im Rathaus

Die Gemeindeverwaltung im Rathaus ist für Ihre Anliegen zu folgenden Zeiten geöffnet:

Montag – Freitag	**8.00 bis 12.00 Uhr**
Nachmittags:	
Montag	**14.00 bis 16.00 Uhr**
Mittwoch	**16.00 bis 18.00 Uhr**

Außerhalb der Öffnungszeiten sind Termine nach Absprache jederzeit möglich.
Herr Bürgermeister Clever steht Ihnen sehr gerne auch außerhalb der Öffnungszeiten für persönliche Gespräche zur Verfügung. Bitte vereinbaren Sie hierfür telefonisch oder per E-Mail einen Termin bei Frau Kranz.

Rathaus und Bauhof geschlossen

Am Freitag, den 09.06.2023 sind das Rathaus und der Bauhof ganztägig geschlossen.

Öffnungszeiten der Grünschnittdeponie über die Sommer-, Herbstsaison 2023

Die Öffnungszeiten für die Anfuhr von Grünabfällen auf der Deponie „Oberer Grün“ vom 01.03.2023 bis 29.11.2023:

Mittwochs, 16:00 bis 18:00 Uhr
Samstags, 13:30 bis 16:30 Uhr

Auf dem gesamten Gelände der Grünschnittannahme sind die Anweisungen der Platzwarte zu befolgen.

Es wird ausdrücklich darauf hingewiesen, dass nur **fremdstofffreie** Grünabfälle aus privaten Gengenbacher Haushalten und der Gemeinde Berghaupten angenommen werden.
Wir bitten die Bürgerinnen und Bürger um Verständnis, **dass außerhalb** der Öffnungszeiten keine Annahme stattfinden kann. Die Durchfahrt durchs Betriebsgelände vom Baubetriebshof Gengenbach ist nicht möglich.

Eine ordnungsgemäße Anfuhr und Abladung von Grünabfällen danken Ihnen nicht nur die Mitarbeiter vom Baubetriebshof, sondern auch die Bürgerinnen und Bürger.

Für weitere Auskünfte und Informationen steht der Baubetriebshof der Stadt Gengenbach, Tel. 07803/930-208, E-Mail: rinderle-stefan@stadt-gengenbach.de oder das Landratsamt Ortenaukreis, Eigenbetrieb Abfallwirtschaft, Tel.: 0781/805-9600, E-Mail: abfallwirtschaft@ortenaukreis.de gerne zur Verfügung.

Müllabfuhr

Mittwoch	14.06.2023	grüne Tonne
Donnerstag	15.06.2023	schwarze Tonne

DER ORTENAU KREIS

Minderjährige Geflüchtete: Ortenaukreis sucht dringend Wohnraum

Seit Herbst 2022 steigt die Zahl von Jugendlichen, die ohne erwachsene Begleitpersonen oder Eltern aus ihrem Heimatland in Richtung Europa fliehen, stark an. „Diese Tendenz spüren wir auch im Ortenaukreis, die Zahlen haben sich zuletzt fast verdreifacht. Die Kapazitätsgrenze ist fast erreicht, wir brauchen dringend neue Räumlichkeiten und Betreuungsmöglichkeiten“, mahnte Sozialdezernent Heiko Faller in der jüngsten Sitzung des Jugendhilfeausschusses des Ortenaukreises.

Aktuell stammen die meisten minderjährigen Ausländer (UMA), die unbegleitet im Ortenaukreis ankommen, aus Syrien und Afghanistan. Das Jugendamt des Ortenaukreises ist für die Unterbringung und pädagogische Betreuung zuständig. „Die Jugendlichen haben meist eine Flucht von mindestens einem Jahr erlebt, bis sie in Deutschland ankommen. Nach der langen Flucht haben sie einen hohen Bedarf nach Schutz und Ruhe. Sie möchten in die Schule gehen, Deutsch lernen und eine Perspektive auf dem Arbeitsmarkt haben, um ein selbstständiges und unabhängiges Leben führen zu können“, erklärt Jugendamtsleiterin Melanie Maulbetsch-Heidt.

Im vergangenen Oktober, November und Dezember kamen jeweils 70 junge Menschen an, für die der Ortenaukreis eine Unterkunft und eine adäquate Betreuung bereitstellen musste. Im aktuellen Jahr wird aufgrund der weltweiten Krisen und

Ihr Ansprechpartner für private Anzeigen:
ANB-Reiff Verlag, Marlener Straße 9, 77656 Offenburg
Telefon: 07 81 / 5 04-14 55, Telefax: 07 81 / 5 04-14 69
E-Mail: anb.anzeigen@reiff.de/www.anb-reiff.de
Anzeigenschluss: Dienstag, 16.00 Uhr
Zustellprobleme: Tel. 0781/504-5566, anb.zustellung@reiff.de
Aboservice: Tel. 0781/504-5566, anb.leserservice@reiff.de

Für gewerbliche Anzeigen und Beilagen:
Lorena Sperduto-Falk
Telefon: 0 7 81 / 5 04-14 54
Telefax: 07 81 / 5 04-14 69
E-Mail: lorena.sperduto-falk@reiff.de

Flüchtlingsströme mit ähnlich hohen Flüchtlingszahlen gerechnet. Um die ankommenden Geflüchteten unterbringen zu können, ist das Jugendamt auf der Suche nach passendem Wohnraum. „Wir suchen aktuell große Wohnungen oder Häuser, die mindestens fünf Zimmer haben. Zudem sollten eine Küche sowie Sanitärräume mit Dusche und WC vorhanden sein“, so Maulbetsch-Heidt. „Wir bitten alle Menschen, die im Ortenaukreis solche Immobilien zur Verfügung haben, herzlich um Mithilfe, damit wir den jungen geflüchteten Menschen Schutz und Perspektiven bieten können“, ruft die Jugendamtsleiterin zur Unterstützung auf. Die Mietkosten im ortsüblichen Rahmen werden durch die Jugendhilfe übernommen. Immobilienangebote nimmt Benjamin Frei, Jugendhilfeplaner des Jugendamtes, gerne entgegen (Telefon: 0781/805 6272, E-Mail: benjamin.frei@ortenaukreis.de).

Landratsamt Ortenaukreis
Abfallwirtschaft
Eigenbetrieb

Deponien und Wertstoffhöfe sind Freitag und Samstag nach Fronleichnam geöffnet

Die Deponien und Wertstoffhöfe des Ortenaukreises sind am Freitag und Samstag nach Fronleichnam, 9. und 10. Juni, wie gewohnt geöffnet. Das teilt der Eigenbetrieb Abfallwirtschaft Ortenaukreis mit. Die genauen Öffnungszeiten sind auf der Rückseite des Abfallabfuhrkalenders, auf der Internetseite des Eigenbetriebs Abfallwirtschaft Ortenaukreis unter www.abfallwirtschaft-ortenaukreis.de und in der AbfallApp Ortenaukreis zu finden.

Weitere Auskünfte zu den Öffnungszeiten der Deponien und zur Abfallentsorgung geben die Abfallberater des Eigenbetriebs Abfallwirtschaft unter Telefon 0781 805 9600 oder per E-Mail unter abfallwirtschaft@ortenaukreis.de.

Mitteilungen anderer Behörden

Agentur für Arbeit Offenburg

Die Agentur für Arbeit Offenburg informiert

ME, MYSELF and I
„Jetzt bin ich dran – Gelungener Wiedereinstieg nach Familienzeit & Pflege“

Am 15. Juni 2023 von 9 – 12.30 Uhr informiert die Arbeitsagentur Offenburg zum Thema: Gelungener Wiedereinstieg nach Familienzeit und Pflege. Die Veranstaltung richtet sich an Interessierte, die nach der Familienphase oder der Pflege von Angehörigen den beruflichen Wiedereinstieg vorbereiten, denn der berufliche Wiedereinstieg sollte gut geplant werden. Es gibt viele Fragen zu beantworten:

Möchte ich wieder zurück in meinen bisherigen Beruf oder mich beruflich neu orientieren? Wie sollte ich mich präsentieren und was ist bei der Bewerbung zu beachten? Soll ich mich qualifizieren? Welche Service- und Förderangebote der Agentur für Arbeit Offenburg können hierbei unterstützen?
Expertinnen der Arbeitsagentur Offenburg ermutigen zum beruflichen Wiedereinstieg. Sie geben Tipps und hilfreiche Informationen.

Die Veranstaltung findet in Präsenz in der Agentur für Arbeit Offenburg, Weingartenstraße 3 in Offenburg im Besucherzentrum statt.

Die Teilnehmerzahl ist begrenzt und ist nur mit Anmeldung möglich: Anmeldung online unter https://eveeno.com/wiedereinstieg-offenburg oder per E-Mail an Offenburg.BCA@arbeitsagentur.de

Dies ist eine Veranstaltung im Rahmen von BiZ & Donna, organisiert von Elke Leibbrand, Beauftragte für Chancengleichheit am Arbeitsmarkt der Arbeitsagentur Offenburg. Sie berät und informiert zu Themen wie Frauenförderung, sowie Vereinbarkeit von Familie und Beruf.

Aus der Schule

Hochschule Offenburg

Online-Info zum MBA Part-time General Management
Die Black Forest Business School der Hochschule Offenburg informiert am Mittwoch, 14. Juni, ab 18 Uhr via Zoom zum berufsbegleitenden Master.

Dieser bietet Fach- und Führungskräften die Möglichkeit, ihr Wissen und ihre Fähigkeiten kontinuierlich zu erweitern und ihre Karriere voranzutreiben.
In der monatlichen Informationsveranstaltung geben die Verantwortlichen einen ersten Überblick über Aufbau, Ablauf, Inhalt,Verknüpfung von Theorie und Praxis, Kosten und Zugangsvoraussetzungen des berufsbegleitenden MBA- Programms Part-time General Management. Im Anschluss an den Live-Vortrag stehen Studiendekan Prof. Dr. Steffen Rietz und Studienganskoordinatorin Miriam Viera-Hellwig für Fragen zur Verfügung.
Die Teilnahme an der Informationsveranstaltungen ist unverbindlich und kostenlos. Anmeldungen sind möglich unter https://blackforest-business-school.de/. Weitere Infos sowie den Link für das Zoom-Meeting gibt es anschließend separat per E-Mail.

Hochschule Offenburg

Studieren und Arbeiten diesseits und jenseits des Rheins
Die Hochschule Offenburg lädt für Freitag, 16. Juni, ab 10 Uhr zu einem deutsch-französischen Markt der Möglichkeiten ein.
Zum 60-jährigen Bestehen des Élysée-Vertrags ist die Intensivierung der Zusammenarbeit entlang des Oberrheins zwischen Frankreich und Deutschland gerade angesagter denn je – auch als Perspektive für Jugendliche. Die Hochschule Offenburg möchte dieses Anliegen unterstützen und bietet daher gemeinsam mit Kooperationspartnern wie deutschen und französischen Hochschulen, den jeweiligen Agenturen für Arbeit und sowie Unternehmen aus den beiden Ländern einen ereignisreichen Markt der Möglichkeiten für Schüler*innen,

Lehrer*innen und Studierende diesseits und jenseits des Rheins sowie Berufstätige mit einem deutsch-französischen Hintergrund oder Interesse am Partnerland: Von Diskussionsforen zu aktuellen Gesellschaftsthemen über Bewerbungstrainings bis hin zu Workshops für einen gelungenen interkulturellen Austausch ist alles für die Teilnehmer*innen vorbereitet. Neben einem bunten Rahmenprogramm mit kulturellen Aktionen tritt ab 18 Uhr die deutsch-französische Hip-Hop-Band Zweierpasch und ab 20 Uhr ein DJ des AStAs auf. Für das leibliche Wohl sorgt ein buntes Angebot an Foodtrucks aus der Region. Weitere Informationen gibt es unter https://schule.hs-offenburg.de/fuer-schuelerinnen-und-schueler/was-soll-ich-studieren/informationsveranstaltungen-der-hochschule-offenburg/deutsch-franzoesischer-markt-der-moeglichkeiten. Um besser planen zu können, bitten wir um Anmeldung unter https://events.hs-offenburg.de/event/135/.

Sprechtage

Deutsche Rentenversicherung

Außenstelle Offenburg:
Okenstr. 27, 77652 Offenburg
Tel. 0781 / 63915-0, Fax: 0781 / 63915-20

montags bis mittwochs	von 8 bis 12 Uhr und von 13 bis 16 Uhr
donnerstags	von 8 bis 12 Uhr und von 13 bis 18 Uhr
freitags	von 8 bis 12 Uhr

Sie erreichen die Deutsche Rentenversicherung telefonisch und können auf diesem Wege Auskünfte und Beratungen erhalten. Eine telefonische Beratung ist bei der Deutsche Rentenversicherung am kostenfreien Service-Telefon unter der Telefonnummer 0800 1000 4800 möglich.

INFOBEST Kehl/Strasbourg

Telefonisch wieder erreichbar

Die INFOBEST Kehl/Strasbourg ist weiterhin für den Publikumsverkehr bis auf Weiteres geschlossen. Termine werden nur nach vorheriger Vereinbarung vergeben! .

Telefonische Anfragen werden in dieser Zeit dennoch entgegengenommen. Die telefonische Beratung findet zu folgenden Zeiten statt:

Montag	**13 - 16h**
Dienstag und Mittwoch	**10 - 12h und 14 - 16h**
Donnerstag	**10 - 12h und 14 - 17h**

Freitags ist der telefonische Empfang geschlossen.

Das Team der INFOBEST Kehl/Strasbourg hält den Beratungsservice zusätzlich über E-Mail aufrecht.
Zudem steht Ihnen das umfassende Informationsangebot unter www.infobest.eu weiterhin online zur Verfügung.

Wir bitten um Ihr Verständnis und werden Sie über die weitere Entwicklung entsprechend informieren.

INFOBEST Kehl/Strasbourg
Rehfusplatz 11
77694 Kehl
Tel. D: 07851/ 94790
Tél. F: 03 88 76 68 98
E-Mail: kehl-strasbourg@infobest.eu

Vereine und Organisationen

Sportverein 1946 Berghaupten e.V.

Fußballsport:
Spielverlegungen sind kurzfristig möglich. Der aktuelle Vereinsspielplan (Jugend und Senioren) steht auf der Startseite unserer Homepage: **www.sv-berghaupten.de**

Sonntag, 11.06.2023
13:00 Uhr: SVB 2 - FC Wolfach 2
15:00 Uhr: SVB 1 - FC Wolfach 1

Einladung an alle Vereine/Gruppen zur 13. Dorfmeisterschaft im Elfmeterschießen am 24.07.2023!
Auch alle Firmen sind zum Elfmeterschießen am 21.07.2023 eingeladen!
Der SV Berghaupten führt auf dem Rasen die Dorfmeisterschaft im Elfmeterschießen durch. Am **Freitag, 21.07.2023** ab ca. 18:00 Uhr für Firmen jeglicher Art!
Am **Montag, 24.07.2023** ab ca. 18.00 Uhr für **örtliche Vereine und Gruppierungen** von Berghaupten im Anschluss gemütliches Zusammensein auf der Sportanlage.

Ablauf / Modus des Elfmeter-Turniers:
Es finden wieder zwei getrennte Turniere zum einen für die Vereine und Gruppierungen sowie zum anderen für die Firmen statt. Ein Team besteht aus 3 Schützen + Torwart, wobei einer der Schützen auch gleichzeitig als Torwart fungieren kann; d. h. ein Team besteht aus mind. 3 bzw. max. aus 4 Personen. Das Mindestalter beträgt 16 Jahre. Die Teams werden in 4er oder 5er Gruppen zugelost und treten gegen die Gruppengegner im Elfmeterschießen an. Jeder Schütze führt 3 Elfmeter gegen den Torhüter der gegnerischen Mannschaft aus, so dass max. pro Begegnung 9 Treffer erzielt werden können. Die Gruppensieger qualifizieren sich für die Endrunde. Diese wird dann bis zur Entscheidung im K.O.-System ausgetragen.
Also auf geht's! Sucht euch 3 oder 4 Personen, die im Verein oder der Gruppierung Mitglied sind bzw. bei der Firma beschäftigt sind, und meldet Euch so schnell wie möglich an.

Anmeldungen für das **11m-Turnier** sind ab sofort **bis zum 11.07.2023** möglich.
Die Startgebühr beträgt pro Team 10,-€.
Der SV Berghaupten freut sich über Eure/Ihre Teilnahme!
Anmeldungen bitte bis zum 11.07.2023 per mail an organisation@sv-berghaupten.de **oder telefonisch unter Tel. 0171 9666 024.**

Achtung:
Anmeldungen für die **Straßendorfmeisterschaften** im Kleinfeld am **22.07.2023** um ca. 18:00 Uhr kann man sich bei folgenden Mannschaftsführer für die einzelnen Straßenzüge und Gebiete anmelden.
Tal, Obertal, Bergwerk, Bürgerm., Jäger, Fuchs:
Jürgen Schappacher 0157 3314903

Pfuhl, Alte, Haydn, Beethoven, Goethe:
Stefan Schätzle 0151 29203618
Linde, Gewerbe, Stenglenz, Kinzig, Schwarzw.:
Manuel Harter 0176 27040288
Angorasiedlung, Schul, Schützen, Stiegelmatt:
Helmut Schilli 07803 5029476
Bottenbach, Heiligenreute: **Arno Armbruster 07803 601891**
Blumen, Weinberg, Frieden: **Arno Schilli 0171 9666024**
Dorf, Rathausplatz, Lindenstr. bis Kern, Bellenwald, Burgst.:
Marc Huber 0176 56995257

Ski-Club Berghaupten e.V.

Rad und Pasta - Sonntag, 11. Juni 2023
Treffpunkt und Start um 10.00 Uhr am Clubhaus Berghaupten. Wir laden alle Vereinsmitglieder ein zu den beliebten Rad-Touren. Organisiert durch unsere Guides (Mountainbike / Rennrad / Familien Straßentour / Familien Mountainbike) mit anschließendem kulinarischen Abschluss am Clubhaus. Wir freuen uns auf viele Mit-Radler.

Nordic Walking Treff
Montags, 19.00 Uhr. Treffpunkt und Start am Ski-Club Haus, Bellenwaldstraße 30, Berghaupten. Neueinsteiger und Gäste sind immer herzlich willkommen. Bitte bringt eigene Nordic Walking Stöcke mit. An Feiertagen laufen wir nicht. Kontakt Alisia Ritter, Nadja Aderneuer.

Auswärts Nordic Walking
Montag, 26.06.2023, 19 Uhr - Gengenbach-Reichenbach am Waldparkplatz Santis Claus

Tennisplatz Nutzung für Gäste und Urlauber
Auch Nicht-Mitglieder können unsere Tennisanlage nutzen. Je Gastspieler erheben wir eine Nutzungs-Gebühr für Platznutzung. Zahlung fällig bei Schlüsselübergabe. Wir erwarten die Nutzung unserer Tennisplätze mit geeignetem Schuhwerk. Tennis Ausrüstung muss selbst mitgebracht werden. Eine Einweisung erfolgt vor Ort. Bitte wenden Sie sich an Siggi Gmeiner 0170/443 75 28

Alle Termine auf unserer Homepage
www.skiclub-berghaupten.de
Ski-Club Berghaupten e.V. Bellenwaldstr. 30, 77791 Berghaupten

Berg- und Wanderfreunde Schwaibach

11. Juni Radtour zur Kittersburger Mühle
57 km, 4 Std., Treffpunkt 10.30 Uhr Rathaus Schwaibach, bei sehr schlechtem Wetter bei Norbert Gmeiner nachfragen, ob die Tour statt findet und verschoben wird, Tel. 07802-3949

15. Juni (Donnerstag) In der Heimat unterwegs
2-stündige Seniorenwanderung v. Schwaibach-Tal, Heidenstein zur Bergler-Hütte, dort deftiges Vesper, mit Albert Schätzle, 07803-929263, Treffpunkt 13.15 Uhr Rathaus Schwaibach

18. Juni Wanderung im Hochschwarzwald
anspruchsvolle Wanderung über den Belchen zum Nonnenmattweiher, 16 km, 800 Hm, ca. 6 Std. Wanderzeit, Treffpunkt 8 Uhr Rahaus Schwaibach, Anfahrt ca. 1,5 Std (in Fahrgemeinschaften), Rucksackverpflegung, mit Oliver Fischer, Tel. 07803-8390654

Vorschau:
27. - 30. Juli Alpenwanderung von Hütte zu Hütte in den Schladminger Tauern (Österreich).
Anmeldung und Infos bei Tourenführer Alfons Rösch **bis 15. Juni**. Tel. 07803-1294 oder Mail: alfons-roesch@t-online.de

Gengenbacher Pflegenetzwerk

www.gengenbacher-pflegenetzwerk.de

Das Charlotte-Vorbeck-Haus hat die Türen für unsere Gäste geöffnet.
Unsere Tagesbetreuung im Charlotte-Vorbeck-Haus direkt im Herzen Gengenbachs neben der Stadtkirche St. Marien bietet ein vielfältiges Leistungsangebot für ältere Menschen, die den Tag in Gemeinschaft verbringen wollen. Für die pflegenden Angehörigen bedeutet Tagesbetreuung Unterstützung und Hilfe im oft anstrengenden Alltag.
Unser Aktivitätenstrauß umfasst :
- Einzelbetreuung unserer Gäste
- Vielfältige Gruppenangebote
- Teilnahme an Ausflügen
- Mithilfe bei hauswirtschaftlicher Tätigkeiten, wie Kuchen backen, Obst schneiden, Tische eindecken und vielem mehr
- Dekoration in Form von Bastelarbeiten mit unseren Gästen und jahreszeitliche Gestaltung der Räumlichkeiten
- Das Feiern von Festen im jahreszeitlichen Reigen wie kleinen Sommerfesten und Adventsfeiern, musikalischen Nachmittagen .. und ..und ..und – die Möglichkeiten sind sehr vielfältig und wir freuen uns über Anregungen und Vorschläge.

Unsere Aktivierungen sind ein Angebot, kein MUSS, es besteht die Möglichkeit, sich zurückzuziehen und in einem Ruhesessel, oder auf der Terrasse auszuruhen.
Alle Gäste mit und ohne Pflegegrad werden fachlich kompetent, liebevoll und unter Einhaltung aller notwendiger Hygieneregeln betreut. Gehbehinderte und auf Rollstuhl angewiesene Gäste, sowie Menschen mit einer dementiellen Entwicklung sind ebenfalls herzlich willkommen.

Unsere Öffnungszeiten sind von Montag bis Freitag von 8.00 Uhr – 16.30 Uhr.
Wir freuen uns auf Sie!

Unverbindliche Informationen und Beratung zu Kosten und weiteren Hilfsangeboten erhalten Sie im Charlotte – Vorbeck Haus unter der

Telefonnummer : 07803 / 921 4848
Ihre Ansprechpartnerin :
Iris Gawron, Leiterin der Tagesbetreuung

Essen auf Rädern
Wir bringen Ihr Mittagessen zu Ihnen nach Hause.
Für Fragen oder für ein individuelles Angebot steht Ihnen das Team „Essen auf Rädern“ zur Verfügung.
Rufen Sie uns einfach an.
Tel: 07803/6022923 oder
per Mail: ear@sozialstation-gengenbach.de

Senioren PLUS e.V.

Wir sind ein gemeinnütziger Verein für Senioren, der pflegende Angehörige entlastet und kostenfrei bei allen Seniorenfragen berät, informiert und unterstützt. Die Seniorenhilfe Plus e.V. ist weiterhin für Sie da. Sie erreichen uns am besten per E-Mail: kontakt@shp-gengenbach.de oder telefonisch unter 07803-9214661. Die Sprechstunden finden **dienstags von 16.00 bis 18.00** Uhr und **donnerstags von 10.00 bis 12.00 Uhr** statt. Wir bitten Sie darum, im Vorfeld einen Termin zu vereinbaren. Selbstverständlich können wir auch außerhalb der Sprechstunden einen persönlichen Termin mit Ihnen vereinbaren. Rufen Sie uns an.

Sie haben Interesse an „Essen auf Rädern“? Dann nehmen Sie mit uns Kontakt auf. Wir senden Ihnen gerne den aktuellen Speiseplan zu. Ihr Ansprechpartner ist erreichbar unter Telefon 07803 93470 oder über info@sk-kinzigtal.de.

Yoga im Sitzen
Yoga auf dem Stuhl findet immer freitags von 10.15 - 11.15 Uhr in der Seniorenhilfe Plus e.V. statt. Die Teilnahmegebühr beträgt 9,00 € und wird direkt vor Ort mit Frau Möschle abgerechnet. Aus organisatorischen Gründen bitten wir um Anmeldung, telefonisch unter 07803/9214661 oder per E-Mail: kontakt@shp-gengenbach.de.
Bitte beachten: **am 09.06.** findet **KEIN Yoga** statt

Einladung zum Gedächtnistraining
Der nächste Termin findet statt am **21.06.2023 ab 15.00 Uhr** in den Räumen der Seniorenhilfe Plus e.V., Grabenstraße 21, 77723 Gengenbach. Die Teilnehmerzahl ist auf 12 Teilnehmer/innen begrenzt. Um telefonische Anmeldung wird gebeten bis zum **16.06.2023**.
Telefon: 07803 – 9214661. Der Kostenbeitrag beträgt pro Termin und Besuch **3,50 Euro**.

Besuchen Sie uns auch im Internet. Hier finden Sie alle Termine und Infos immer aktuell: www.seniorenhilfe.plus

VdK Ortsverband Ohlsbach

VdK-Präsidentin Verena Bentele wiedergewählt

Der VdK Deutschland hat seine Präsidentin Verena Bentele auf seinem Bundesverbandstag in Berlin einstimmig wiedergewählt. Die 41-Jährige, die aus Baden-Württemberg stammt, steht seit Mai 2018 an der VdK-Spitze. Während ihrer ersten Amtszeit erhöhte sich die Zahl der Mitglieder auf fast 2,2 Millionen. Im Südwesten gehören rund 255.000 Menschen dem VdK-Landesverband an. Bentele und ihre Mitstreiterinnen und Mitstreiter in Bund und Land vertreten die sozialpolitischen Interessen dieser Menschen vor Politik, Verwaltung und Gesellschaft. Zugleich bietet der Sozialverband VdK seinen Mitgliedern umfangreiche Serviceleistungen, insbesondere Sozialrechtsschutz.
Verena Bentele ist zwölffache Paralympicssiegerin und vierfache Weltmeisterin im Biathlon und Skilanglauf. Nach ihrer Sportkarriere wirkte die blinde Athletin von 2014 bis 2018 als Beauftragte der Bundesregierung für die Belange von Menschen mit Behinderungen.

Naturfreundejugend Baden Noch Plätze frei: Action - Sport - Wochenende für Jugendliche

Noch Plätze frei: Action - Sport - Wochenende für Jugendliche
Jugendliche zwischen 13 und 17 Jahren können sich noch zum Action - Sport - Wochenende vom 30. Juni bis 2. Juli im Naturfreundehaus Moosbronn anmelden.
Du hast Lust, dich mal wieder richtig auszupowern?
Wir haben für dich ein cooles Wochenende voller Action und Sportangebote geplant! Von Turnieren (Fußball, Volleyball, Tischtennis) über Workouts, Yoga und Akrobatik ist alles dabei. Abends chillen wir dann am See und Grillen über dem Lagerfeuer. Übernachten werden wir in Mehrbettzimmern im Naturfreundehaus.
Anmeldeschluss ist der 21. Juni. Die Kosten für Mitglieder der Naturfreunde betragen 35 € (Beitritt jederzeit möglich), Nichtmitglieder bezahlen 45 €.
Im Reisepreis inbegriffen sind Vollverpflegung (3 Mahlzeiten), Programm durch geschulte ehrenamtliche Mitarbeiter*innen und Übernachtungsgebühr.
Infos und Anmeldung unter: Naturfreundejugend Baden; Alte Weingartener Str. 37; 76227 Karlsruhe; Tel. 0721-151091-20; info@naturfreundejugend-baden.de oder im Internet: www.naturfreundejugend-baden.de

Naturfreundejugend Deutschlands
Landeskinder- und jugendleitung Baden
Die Naturfreundejugend Deutschlands ist der eigenständige Jugendverband der NaturFreunde. Wir sind in 16 Landesverbänden und vielen Ortsgruppen organisiert.
Viele Veranstaltungen des Verbandes finden in den über 400 deutschen Naturfreundehäusern statt. Im Landesverband Baden gibt es rund 90 NaturFreunde-Ortsgruppen, von denen ein Drittel über eigene Kinder- und Jugendgruppen verfügt. Neben Sport- und Freizeitmaßnahmen bietet die Naturfreundejugend zahlreiche Angebote für die umweltpädagogische Arbeit und die Aus- und Weiterbildung von Jugendleiter*innen an.

Kirchliche Mitteilungen

Pfarrgemeinde St. Georg Berghaupten

www.kath-vorderes-kinzigtal.de

Röm. Kath. Kirchengemeinde Vorderes Kinzigtal St. Pirmin,
Benedikt-von-Nursia-Str. 1, 77723 Gengenbach
Tel: 07803/2274 – email: gengenbach@kathvk.de
www.kathvk.de
www.facebook.com/SEVorderesKinzigtal
www.instagram.com/stpirmin

Pfarrgemeinde St. Georg Berghaupten
Bitte wenden Sie sich an das Pfarrbüro in Gengenbach
E-Mail: gengenbach@kathvk.de, Tel: 07803/2274

Öffnungszeiten des Pfarrbüros:
Di, Mi, Do 10.00 bis 12.00 Uhr, Do 15.00 bis 17.00 Uhr
Pfarrer Erwin Schmidt, Tel. 07803 2274
E-Mail: erwin.schmidt@kathvk.de
Kaplan P. Josef Mandy, Tel. 07803 966 962 1
E-Mail: josef.mandy@kathvk.de
Roland Rettenmaier, Kooperator,
Tel. 0781 321 73 oder 07803 805 1140
E-Mail: roland.rettenmaier@kathvk.de
Sonja Schelbert, Pastoralreferentin, Tel. 07803 966 962 6
E-Mail: sonja.schelbert@kathvk.de
Achim Schell, Gemeindereferent, Tel. 07803 601 227
E-Mail: achim.schell@kathvk.de
Brigitte Stertz, Gemeindereferentin, Tel. 07803 966 962 4
E-Mail: brigitte.stertz@kathvk.de
Pastoralassistentin, Rebecca Koprivová,
Tel. 07803 966 96 22
E-Mail: rebecca.koprivova@kathvk.de
Notfalltelefon: 0151 10064136
ausschließlich für besonders dringende seelsorgerliche Notfälle

Gottesdienstordnung von 10. Juni bis 18. Juni 2023

Sonntagvorabend, 10. Juni – 10. Sonntag im Jahreskreis
18.30 Uhr Eucharistiefeier, St. Martin Gengenbach
18.30 Uhr Eucharistiefeier, St. Bartholomäus Ortenberg

Sonntag, 11. Juni
8.45 Uhr Abholung der Vereine, Rathaus Ohlsbach
9.00 Uhr Fronleichnamsgottesdienst auf dem Kirchplatz, anschl. Prozession mit Segensliturgie, Hl. Dreifaltigkeit Ohlsbach
9.00 Uhr Eucharistiefeier, St. Georg Berghaupten
10.30 Uhr Eucharistiefeier, St. Marien Gengenbach
20.00 Uhr Rosenkrangebet auf der Heiligenreute, Berghaupten

Donnerstag, 15. Juni
18.00 Uhr Rosenkranzgebet, Pfarrkirche St. Georg Berghaupten
18.30 Uhr Eucharistiefeier, Pfarrkirche St. Georg Berghaupten

Sonntagvorabend,17. Juni – 11. Sonntag im Jahreskreis
18.30 Uhr Eucharistiefeier, St. Martin Gengenbach
18.30 Uhr Eucharistiefeier, Hl. Dreifaltigkeit Ohlsbach

Sonntag, 18. Juni
9.00 Uhr Eucharistiefeier, St. Georg Berghaupten
10.30 Uhr Eucharistiefeier, St. Marien Gengenbach
10.30 Uhr Eucharistiefeier, St. Bartholomäus Ortenberg
18.30 Uhr Jugendgottesdienst zur Eröffnung der Firmvorbereitung, St. Georg Berghaupten
20.00 Uhr Rosenkranzgebet auf der Heiligenreute, Berghaupten

Aus dem Leben der Kirchengemeinde

Seniorenteam . Seniorennachmittag auf der Klingelhalde – Ein Rundgang durchs Bergwerksmuseum
Am Mittwoch, 14. Juni laden wir unsere Senioren/innen – **schon um 14.00 Uhr**- zum Seniorenkaffee auf die Klingelhalde ein. Wieland Mathis wird uns einen Einblick in die Geschichte unseres Bergwerks geben, der mit einem Rundgang durchs Bergwerksmuseum verbunden ist. Anschließend laden wir in die Mühlenstube ein, wo uns Herr Mathis noch für Fragen zur Verfügung steht. Mitfahrgelegenheit ab 13.30 Uhr am Rathausplatz. Auf Ihren Besuch freut sich das Seniorenteam Hannelore Rück, Marianne Restle, Elisabeth Dietze, Bärbel Harter, Wolfgang Hock u. Susanne Zapf

Start der Firmgruppen
Ende Mai und Anfang Juni 2023 starten die ersten Firmgruppen, zu denen sich 126 Jugendliche und eine erwachsene Person angemeldet haben. Manche Gruppen beginnen auch erst nach den Sommerferien. Insgesamt gibt es 17 verschiedene Firmgruppen mit 20 Firmbegleiter/innen. Das ist eine beachtliche Zahl des Engagements. Für die Bereitschaft danken wir heute schon und wünschen allen eine gute Vorbereitungszeit.

Firmeröffnungsgottesdienst
Am Sonntag, den 18. Juni , findet um 18.30 Uhr in der Pfarrkirche St. Georg in Berghaupten ein Jugendgottesdienst zur Eröffnung der Firmvorbereitung statt. Die Firmband übernimmt die musikalische Gestaltung.

Ferien Gemeinsam statt Einsam - Seniorenfreizeit 2023 im Ahrntal- Südtirol
Von Sonntag, 27. August bis Sonntag, 03. September 2023 sind alle Seniorinnen und Senioren unserer Kirchengemeinde Vorderes Kinzigtal St. Pirmin zur diesjährigen Seniorenfreizeit eingeladen. Sie wohnen im Dreisterne Hotel Reichegger in Uttenheim:
Preis pro Person im Doppelzimmer 879 Euro, Einzelzimmer-Zuschlag pro Nacht 15 Euro.
Der Preis beinhaltet Halbpension, Nutzung der Saunalandschaft sowie Ausflugsfahrten vor Ort.
Anmeldung bei ZimBus, Gengenbach Tel. 07803/60270 oder per E-Mail an info@zimmermann-reisen.de

Ganztagesfahrt am 14. Juni 2023 zum Campus Galli in Meßkirch
Der Seniorenkreis Gengenbach lädt ein zur Tagesfahrt am Mittwoch, 14. Juni zum Campus Galli in Meßkirch.
Abfahrt ist um 8.00 Uhr am ZimBus Betriebshof. Die Fahrt geht über Schramberg, Rottweil, Tuttlingen nach Meßkirch. Im Campus Galli können die Teilnehmerinnen und Teilnehmer

während des zweistündigen Aufenthalts „Mittelalter hautnah“ erleben. Nach einem Mittagessen im Raum Meßkirch geht die Fahrt weiter ins wildromantische Donautal zur Klosterkirche Beuron. Nach Besichtigung und Aufenthalt ist das nächste Ziel der Berggasthof Knopfmacher Felsen zur Einkehr mit Kaffee und Kuchen. Anschließend geht es zurück nach Gengenbach.
Preis pro Person 39,-- Euro incl. Eintritt ins Campus Galli. Mindesteilnehmerzahl 30 Personen. Anmeldung ausschließlich über ZimBus, Tel. 07803 60270.

EVANGELISCHE KIRCHENGEMEINDE GENGENBACH

Grimmelshausenstraße 5,
Tel. 07803/4236, Fax 07803/600110
E-Mail: Ev.Kirche.Gengenbach@kbz.ekiba.de
http://www.evangengenbach.de

Bürozeiten: Montag - Freitag von 9.00 bis 11.30 Uhr
Sprechzeiten: Pfrin. Deborah Martiny und Pfr. Moritz Martiny stehen für Gespräche zur Verfügung; auf Wunsch können Sie gern einen Termin vereinbaren.

Sonntag, 11.06.2023
10.00 Uhr Gottesdienst (Pfr. Martiny)
19.00 Uhr **Friedensgebet** vor dem "EIN.LADEN - Kirche am Markt"

Mittwoch, 14.06.2023
9.30 Uhr Gottesdienst im Pflegeheim in Fußbach (Pfrin. Martiny)
9.30 Uhr Ökum. Krabbelgruppe Blumenkinder im Hermann-Maas-Gemeindezentrum
16.00 Uhr Jungschar im Alten Pfarrhaus

Donnerstag, 15.06.2023
15.00 Uhr Café Welcome des Familien- und Seniorenbüros im Hermann-Maas-Gemeindezentrum (bis 16.30 Uhr)
17.00 Uhr Scoutjungschar auf dem Scoutplatz
19.00 Uhr Jugendgruppe GeKo im Alten Pfarrhaus
19.00 Uhr Hauskreis Berghaupten

Sonntag, 18.06.2023
10.00 Uhr Gottesdienst (Pfrin. Martiny)
Alle Kinder ab 3 Jahren sind zur **Kleinen Kirche** eingeladen.
19.00 Uhr **Friedensgebet** vor dem "EIN.LADEN - Kirche am Markt"

"**EIN.LADEN - Kirche am Markt**" (Victor-Kretz-Str. 7)
Öffnungszeiten: Montag – Freitag: 14.00 Uhr bis 17.00 Uhr
Samstag: 09.00 Uhr bis 12.00 Uhr

Angebote im Haus La Verna, Spoleto e.V.

So. 11.06.2023 Heilige Messe um 9.30 Uhr in der Assisi-Kapelle

Der „etwas andere“ Sonntagskaffee: Ab 14.30 Uhr verwöhnen wir unsere Gäste im Haus La Verna mit selbstgebackenem Kuchen, begleitet von einem geistlichen Impuls, der zum Gespräch einlädt.

Mo. 12.06.2023 Märchenabend - Italienische Märchen um 19.30 Uhr: Die Märchenerzählerin Elisabeth Ehret entführt Ihre Zuhörer in die wunderbare

Atmosphäre Italiens mit seinen meeresumspülten Küstenlandschaften und malerischen Dörfern: Racconto – tritt ein und lausche!

Di. 13.06.2023 17.00 Uhr Wort des Lebens mit Sr. Stefanie Oehler, 17.30 Uhr **Anbetung,** um 18.30 Uhr **Eucharistiefeier** in der Assisi-Kapelle anschließend um 19.30 Uhr **Lichterprozession**

Auskunft: Haus La Verna, Spoleto e.V., Auf dem Abtsberg 4a, 77723 Gengenbach, Tel: 07803 / 601 445, E-Mail: info@spoleto-gengenbach.de, Internet: www.spoleto-gengenbach.de

Verschiedenes

Mediathek Gengenbach
www.stadt-gengenbach.de

Adresse und Öffnungszeiten
Brückenhäuserstr. 26a
77723 Gengenbach
Tel: 07803 930-148

Öffnungszeiten
Montag 14.00 - 16.00 Uhr
Dienstag 14.00 - 18.00 Uhr
Mittwoch 10.00 - 12.00 u. 14.00 - 16.00 Uhr
Donnerstag 14.00 - 16.00 Uhr
Freitag 13.00 - 18.00 Uhr
Homepage: https://mt-gengenbach.lmscloud.net

Familien- und Seniorenbüro e. V. Gengenbach
www.fsb-gengenbach.de

Das Familien- und Seniorenbüro (FSB) ist für Sie da:
UNSERE ÖFFNUNGSZEITEN:
Montag – Freitag: 10.00 bis 12.00 Uhr
Montag und Dienstag: 15.00 bis 17.00 Uhr
Donnerstag: 16.00 bis 18.00 Uhr
Adresse: Bahnhofstr. 10
Tel. 07803 / 97 92 804 oder 97 92 805

Mail: email@fsb-gengenbach.de
Unsere Homepage: www.fsb-gengenbach.de –
wir freuen uns über Ihre Kommentare!

Beratungen für viele Sozialleistungen werden jeden Dienstag von 14:00 bis 15:00 Uhr angeboten. Bitte vereinbaren Sie einen Termin.

Wir benötigen für unsere geflüchteten Familien
* Kinder Fahrräder.
* Kinderwagen.
* Fahrradsitze.
* Bügeleisen.
* Nähmaschinen.
* Sportkleidung.
* Geschirr.

Bürger für Bürger
Unser Programm umfasst unterschiedliche Inhalte und Dienstleistungen in den Bereichen Gesundheit, Fortbildung, Freizeitgestaltung und Alltagsunterstützung.
Entdecken Sie unsere Angebote unter www.fsb-gengenbach.de. Möchten Sie sich gerne aktiv einbringen? Sie haben Ideen für uns? Kontaktieren Sie uns per Mail oder nutzen Sie unser Kontaktformular. Auf ein engagiertes Miteinander! Ihr Team vom Familien- und Seniorenbüro.

Spenden: IBAN DE44 664 515 48 000 000 58 94 Stichwort „Freundeskreis Asyl "

Schusterhäusle
Das Schusterhäusle ist nur mit Terminvergabe wieder geöffnet. Stellen Sie bitte keine Kartons oder Säcke vor die Tür!

Häuslicher Besuchsdienst
Wer kann beim häuslichen Besuchsdienst mitmachen?
Jeder kann helfen,
- der in der Woche einige Stunden Zeit hat.
- der zuhören kann und verschwiegen ist.
- der sich Taschengeld verdienen möchte.
- der mindestens 18 Jahre alt ist.

Auch Männer sind gefragt.

Literaturkreis:
Bitte beachten: ab sofort findet der Literaturkreis am 2. Mittwoch im Monat statt.
Nächste Termine:
14.Juni - **Der Platz** von Annie Ernaux.
12. Juli – **Glück an miesen Tagen** von Ewald Arenz.
9. August – **Glück hat seinen Preis** von Irina Korschunow.
13. September – **Die Herrlichkeit des Lebens** von Michael Kumpfmüller.

Krabbelgruppen in Gengenbach – Liste
Im FSB können Sie eine Liste aller Krabbelgruppen anfordern.

Unsere Dienste:
- Häuslicher Besuchsdienst (früher Nachbarschaftshilfe).
- Einzelanleitung Babymassage für Eltern mit Babys von 0-1 Jahr.
- Einzelanleitung Kindermassage.
- Elternberatung, Termine nach Vereinbarung.
- Vermittlung von Babysittern mit Babysitter Diplom.
- Unterstützung bei Kindergeburtstagen, Kinderbetreuung bei Festen.
- Kostenlose Beratung und Hilfestellung bei Anträgen für Vorsorgevollmacht und Betreuungsverfügung.
- Formulare vorrätig.

Gymnastik (5 Esslinger)
Montags, 17.00 Uhr
Wo: Spielplatz, Birkenstraße.
Bei Rückfragen wenden Sie sich bitte an Heidi Özbey, Tel. 9289060

Taschengeldbörse
Die Jugendlichen der Taschengeldbörse suchen einmalige und regelmäßige Jobs. Sie unterstützen Sie bei allem, wobei Sie Hilfe benötigen. Bitte kontaktieren Sie uns für weitere Informationen.

Kinder Stadt
Von 07.08.2023 bis 18.08.2023. Anmeldung: Flyer sind auf der Homepage des FSB und können runtergeladen werden. Entweder per mail ans FSB schicken oder in der Bahnhofstr. 10 (Kloster) einwerfen oder zu den Öffnungszeiten vorbeibringen. Danach erhalten Sie innerhalb von drei Wochen eine Anmeldebestätigung mit einer Rechnung. Die Anmeldungen werden nach Posteingang bearbeitet.

Donnerstags in der Ortenau – Genuss mit allen Sinnen

DORT – Donnerstags in der Ortenau – Genuss mit allen Sinnen
Im Rahmen der beliebten Event-Reihe „Donnerstag in der Ortenau" laden zahlreiche Kulturschaffende, regionale Erzeuger und weitere leidenschaftliche Experten dazu ein, die kulinarische und kulturelle Vielfalt der Region immer wieder aufs Neue zu entdecken. Ob bei Stadt- oder Kräuterführungen, Erlebnis-Wanderungen oder Safaris, im offenen Atelier oder beim Wein-Feier-Abend – auch in diesem Jahr erwarten Sie wieder jeden Donnerstag eine bunte Mischung aus Unterhaltsamem sowie Kunst- und Genussvollem aus der Ortenau.

Am 15. Juni 2023 finden folgende Veranstaltungen statt:

Berghaupten: Alpakatrekking mit rustikalem Bauernvesper
Lassen Sie den Alltag für ein paar Stunden hinter sich und genießen Sie gemeinsam mit den Alpakas die Natur bei einem ausgedehnten Waldspaziergang mit Vesperpause. Treffpunkt: 16 Uhr, Heiligenreute, Kreuzung Bottenbach-Bergwerkstrasse. Die Kosten betragen 35 Euro. Anmeldung bis zum 08.06.2023 unter 07803 5886 oder KinzigtAlpaka@t-online.de, max. 10 Teilnehmer.

Lahr-Reichenbach: Besichtigung des Gallus-Kirchleins Kuhbach
Eine Abwechslungsreiche Wanderung von Reichenbach nach Kuhbach mit Besichtigung der Kirche. Anschließend gibt es Getränke und Häppchen. Parkplatz Geroldsecker Halle in Lahr-Reichenbach, Teilnahme auf Spendenbasis. Anmeldung unter kultur_heimatpflege@schwarzwaldverein-reichenbach.de oder 07821 77281.

Oberkirch: After Work
Feiern Sie den Feierabend, wie es sich gehört: mit einem Glas Wein in der Hand, Sekt auf Eis, einem Cocktail in der anderen Hand und Musik im Ohr! Kommt Sie vorbei und lassen Sie den Arbeitstag gebührend auf dem Parkplatz der Vinothek ausklingen. Treffpunkt: 17.30 Uhr, Renchener Str. 42, 77704 Oberkirch.

Achern: Stadtführung ACHERN – Kultur&Genuss
Entdecken Sie die „Achener Meilensteine“ auf einer 1,5 stündigen Tour und lassen Sie sich anschließend bei einer Weinprobe kulinarisch verwöhnen. Hauptstraße vor dem Klauskirchl, 39 Euro, Anmeldung bis 09.06.2023 unter 07841 684460 oder info@weinkaestle.de, mind. 10 – max. 16 Teilnehmer

Nordrach: Spritzige Cocktails aus selbst hergestellten Spirituosen und Säften
Cocktails mit und ohne Alkohol selbst herstellen und genießen - Das bietet Ihnen dieser kleine Workshop mit Fingerfood und Brennereibesichtigung. Treffpunkt: 18 Uhr, Heidenbühl 2, 77787 Nordrach. Die Kosten betragen 25 Euro. Anmeldung bis drei Tage vorher unter 07838 663 oder info@heidenbuehlhof.de, max.10 Teilnehmer.

Haslach: Putzfrau-Tour mit Wilma Strupferer
Eine amüsante Führung mit Putzfrau Wilma Strupferer durch Haslach. Treffpunkt: 18 Uhr, Altes Kapuzinerkloster, Klosterstraße 1. 12 Euro, inkl. Putzwässerle. Anmeldung bis zum Vortag 12 Uhr unter 07832 706172, max.20 Teilnehmer.

Haslach: Sauhirten-Tour
Mit dem „Saukarle“ auf Entdeckungsreise durch Haslach und mehr erfahren über die Stadtschäferei. Für das leibliche Wohl ist natürlich auch gesorgt. Treffpunkt: 18.00 Uhr, Altes Kapuzinerkloster, Klosterstraße 1. 14 Euro inkl. Sauhirten-Vesper, Anmeldung bis drei Tage vor der Veranstaltung unter 07832 706172, max. 20 Teilnehmer.

Kehl-Zierolshofen: Leinen – Was mache ich mit Oma’s Nachlass?
Lassen Sie sich von Klärle Kammerer erzählen, wie sie aus alten Sachen „Neues“ erschaffen können. Zu Essen gibt es eine Salat-Bowl mit verschiedenen Toppings. Treffpunkt: 18.00 Uhr, Gießenstr.21, 77694 Kehl- Zierolshofen. 28 Euro, Anmeldung bis zum 12.06.2023 unter 0179 670 8678 oder info@rast-zeit.de, max. 15 Teilnehmer.

Kehl/Straßburg: Außergewöhnliche Frauen in Straßburg
Entdecken Sie Straßburg über ganz besondere Frauen, mit optionalem Ausklang in einem elsässischen Restaurant. Treffpunkt: 18.00 Uhr, Tourst-Information Kehl, Rheinstraße 77, 77694 Kehl. 15,90 Euro, Anmeldung unter 07851 881555, tourist-information@marketing.kehl.de oder www.reservix.de, max. 28 Teilnehmer.

Oberharmersbach: Flammkuchen satt essen
Genießen Sie frische, hausgemachte Flammkuchen bei Live-Akkordeon-Musik und herrlichem Panoramablick. Treffpunkt: 18.30 Uhr, Engelberg 12, 77784 Oberharmersbach. Die Kosten betragen 21,50 Euro zzg. Getränke, Ermäßigung für Kinder. Anmeldung unter 07837 871 oder info@hasegallis-besenwirtschaft.de.

Sasbachwalden: Forellen mit Musik von „Schorlexaid“ bei Dolle Frieder‘s
Genießen Sie geräucherte Forellen und andere Schwarzwälder Spezialitäten bei einem bunten Live-Musikprogramm. Treffpunkt: 19.00 Uhr, Schönbüchstr. 14, 77887 Sasbachwalden. Kostenfreie Teilnahme.

<u>Wöchentlich wiederkehrende Veranstaltungen:</u>

Lautenbach: Vesperwanderung auf dem Lautenbacher Hexensteig
Oberkirch: Oberkircher Weinwanderung „Von der Höll ins Paradies“
Durbach: Escape trekking Wanderung – Findet den Wappenteich
Durbach: Krimi Tour – Heimtückischer Mord in Durbach
Durbach: Weinprobe „to go“ Sundowner Feierabendrunde
Ettenheim: Wein.Garten
Ettenheim: Sundownern auf dem Heuberg

Alle weiteren Informationen finden Sie in der DORT-Broschüre und auf der Tourismuswebsite unter www.ortenau-tourismus.de.

Bildungswerk Offenburg

Die Heilige Odilia und der Odilienberg
Vortrag der Akademie der Älteren Generation Offenburg
Nach längerer Pause startet die Akademie der älteren Generation Offenburg wieder mit einem Vortrag. Das Kuratorium lädt am Donnerstag, 22. Juni um 15 Uhr in den Gemeindesaal der Auferstehungsgemeinde Offenburg in der Hölderlinstraße ein. Der Eintritt beträgt 5 Euro. Christine Schmitt wird über die Heilige Odilia und den Odilienberg im Elsass referieren. Dabei ordnet die Historikerin und Theologin Odilia in ihre Zeitgeschichte ein und lässt die viele Jahrhunderte alte Kulturgeschichte des Odilienbergs lebendig werden.
Dieser Vortrag versteht sich auch als Einstimmung auf die Exkursion zum Odilienberg und nach Molsheim, zu der die Akademie am Donnerstag, 21. September einlädt.
Referentin: Dr. Christine Schmitt, Historikerin und Theologin
Termin: Donnerstag, 22. Juni, 15:00 Uhr
Teilnahmegebühr: 5,00 Euro)
Ort: Gemeindesaal der Auferstehungsgemeinde Offenburg, Hölderlinstraße
Weitere Informationen beim Bildungszentrum Offenburg, Tel. 0781 925040, info@bildungszentrum-offenburg.de

Bildungswerk Offenburg

Ökumenisch pilgern am Samstag - ... unter Gottes Himmel mit den vier Evangelisten
Das Bildungszentrum Offenburg und die Evang. Erwachsenenbildung Ortenau laden wieder zum ökumenischen Pilgern ein. An den Pilgersamstagen dieses Jahres begleiten die Evangelisten. Am Samstag. 1. Juli ist um 8:45 Uhr Treffpunkt auf Gleis 7 am Bahnhof Offenburg. Der Pilgerweg führt von Lautenbach über die Schauenburg nach Oberkirch. Matthäus, der Evangelist mit dem Symbol „Mensch“, begleitet auf dem Weg. Claudia Roloff, Gerhard Bernauer und Clemens Bühler leiten die Gruppe und geben unterwegs Impulse und Gesprächsanregungen. Die Rückkehr in Offenburg ist um 17:03 Uhr geplant.
Um Anmeldung bis 27. Juni wird gebeten bei der Ev. Erwachsenenbildung Ortenau, Tel. 0781 93222930 oder www.eeb-ortenau.de. Außer Fahrtkosten mit öffentlichen Verkehrsmitteln entstehen keine Kosten. Mitzubringen sind Tagesverpflegung und dem Wetter angepasste Kleidung.
Termin: Samstag, 1. Juli, 8:45 – 17:03 Uhr
Treffpunkt um 8:45 Uhr am Gleis 7 des Bahnhofs Offenburg (Abfahrt 8:57 Uhr) Start in Lautenbach an der Kirche Mariä Krönung um 9:20 Uhr. Rückkehr in Offenburg um ca. 17:03 Uhr.
Kostenfreie Teilnahme (Fahrtkosten mit dem Linienbus ca. 6,40 Euro)
Anmeldung bei der Ev. Erwachsenenbildung Ortenau: 0781 93222930, eeb.ortenau@kbz.ekiba.de, oder www.eeb-ortenau.de.
Weiterer Pilgersamstag in diesem Jahr am 7. Oktober

Programm am Fronleichnam-Wochenende im Freilichtmuseum Vogtsbauernhof

Über ein abwechslungsreiches Veranstaltungsprogramm dürfen sich die Besucher des Schwarzwälder Freilichtmuseums Vogtsbauernhof in Gutach am Donnerstag, 8. Juni, sowie am Sonntag, 11. Juni, freuen. Ein Schäferaktionstag sowie ein Waschtag und das Pfingstferienprogramm stehen unter anderem auf der Tagesordnung.

Traditionell an Fronleichnam, 8. Juni, bietet das Freilichtmuseum ein vielseitiges Programm für die ganze Familie an. Von 11 bis 17 Uhr dreht sich unter dem Motto „An die Wolle fertig los“ alles um Schafhaltung, Wollgewinnung und -verarbeitung. Von 11 bis 16 Uhr zeigen Reinhard Bischler und sein Team aus Gengenbach, wie Schafe geschoren werden. Moderiert von Siegbert Lamparter, Schäfermeister aus St. Johann, können die einzelnen Arbeitsschritte der Hand- und Elektroschur nachvollzogen werden. Neben der Schafschur erwartet die Museumsgäste unterhaltsames Schauhüten mit Hunden und Enten sowie vielfältige Handwerksvorführungen passend zum Tagesthema.

Im Rahmen des Pfingstferienprogramms können die Kinder von 11 bis 16 Uhr aus Wolle Bollentiere gestalten.

„Die große Wäsche“ lautet das Thema am Sonntag, 11. Juni, im Vogtsbauernhof. Die Museumsgäste erwartet von 11 bis 17 Uhr Aktionen rund um die Themen Wäscherei und Textilhandwerk. So lädt Museumsmitarbeiterin Andrea Kronenwitter um 11 Uhr zur freien Sonderführung „An der Wäscheleine“. Die Gutacherin erzählt dabei, was es zwischen der Stehbrunzhose als Damen-Unterwäsche bis zur feierlichen Festtagstracht zum Anziehen gab. Ab 13 Uhr erläutert Webmeisterin Gabriela Martin neben der Geschichte des Webens die Geräte und Vorrichtungen, mit denen einstmals Stoffe hergestellt wurden.

In der Offenen Werkstatt für Familien können die jüngsten Museumsbesucher passend zum Tagesthema der müffelnden Wäsche entgegenwirken. Von 11 bis 16 Uhr nähen sie mit Unterstützung des museumspädagogischen Teams Lavendelkissen.

„Offene Gartentür“: Private Gärten in Kuhbach, Oberschopfheim und Ohlsbach erlauben am 11. Juni Einblicke

Die Aktion „Offene Gärten“ 2023 des Ortenaukreises ist im Mai in eine neue Runde gestartet. Insgesamt 31 Gartenbesitzende im Ortenaukreis und nahen Elsass öffnen im Rahmen der Veranstaltungsreihe in diesem Jahr ihre Kleinode für interessierte Gartenfreunde. Am Sonntag, 11. Juni, erlauben folgende Gärten einen Blick hinter ihre Kulissen:

Sabine und Wilfried Rothmann, Kuhbacher Hauptstraße 94 (Gartenzugang Obere Brudertal Straße), 77933 Lahr-Kuhbach
Garten: Großzügiger, ländlicher Garten am Hang, in verschiedene Terrassen gegliedert, außergewöhnliche Gestaltung von Mauern, Treppen, Wegen und Bögen mit alten Baumaterialien, insbesondere Sandstein, Teich, Staudenbeete und zahlreiche Rosen- und Tagliliensorten, verschiedene Sitzplätze zum Verweilen.

Weg: Von Reichenbach auf der Bundesstraße 415 kommend nach Ortsschild Kuhbach erste Straße rechts in Obere Brudertal Straße.
Parken: In Obere Bruder Straße biegen, gegenüber dem Garteneingang rechts in der Straße „Giesen“.
Parkverbot entlang der Bundesstraße 415 - Kuhbacher Hauptstraße
Offen: 11-17 Uhr

Andrea Krayl, Hebelstraße 9, 77948 Oberschopfheim
Garten: Streuobstwiese mit Hütte, Feuerstelle und kleinem Kräutergarten.
Weg: Feldweg schräg gegenüber ca 500m bis zur Wiese, siehe Hinweisschilder Offene Gartentür
Offen: 9-13 Uhr

Kräutergarten an der „Maria Hilf Kapelle“, 77797 Ohlsbach
Garten: Etwa 120 verschiedenen Heil- und Küchenkräuter um eine Kapelle, Gartenpflege durch Familie Helmut Stehle, Ohlsbach.
Weg: Von Offenburg kommend, am Rathaus in Ohlsbach links in Dorfstraße Richtung Hinterohlsbach, auf 1,5 km Schildern „Kräutergarten“ folgen.
Führung: 14-17 Uhr mit Rita Vitt, Biberach-Prinzbach, Gartenbäuerin, Garten sonst immer frei zugänglich.

Infoveranstaltung „Waldbau im Klimawandel“

Die FBG Wolfach-Oberwolfach und das Amt für Waldwirtschaft laden alle Waldbesitzenden herzlich zur Infoveranstaltung „Waldbau im Klimawandel“ ein.

Wann? Freitag, den 16. Juni 2023
15.00 – 18.00Uhr

Treffpunkt? Parkplatz Naturfreundehaus „Sommerecke“
Sommerecke 1, 77709 Wolfach

Kosten? Keine

Im Rahmen der Veranstaltung werden die Themen *Jungbestandspflege, Durchforstung, Pflanzung alternativer Baumarten* sowie die *Holzsortierung* an vier verschiedenen Stationen in Kleingruppen behandelt und vor dem Hintergrund des Klimawandels diskutiert. Die ausgesuchten Flächen befinden sich im Stadtwald Wolfach sowie in einem angrenzenden Privatwald.

Für die Teilnahme an der Veranstaltung ist eine **telefonische oder schriftliche Rückmeldung bis spätestens 14. Juni 2023** bei Robert Müller (robert.mueller@holzverkauf-fbg.de oder +49 171 8015608) erforderlich. Die Veranstaltung wird nur bei einer Mindestteilnehmerzahl von 30 Personen stattfinden.

Im Anschluss wird es einen kleinen Umtrunk mit Verpflegung geben.

Anzeigen
Privat

Ehepaar mit kleinem Hund sucht 3-4 Zimmer Whg. oder kleines Haus in Offenburg oder Randgemeinde im Erdgeschoss mit Terrasse oder Etagenwohnung mit Balkon + Aufzug, mit Garage oder Tiefgaragenstellplatz, für September oder nach Absprache. **Tel. 0781/6390908 od. Mobil 01608877497**

5	2	8	7	4		3		
7					3			
	9	4		8		7		
			2					9
6				7				4
2					8			
		2		3		4	1	
			6					2
		7		1	2	5	9	6

Die Auflösung zu diesem SUDOKU finden Sie in dieser Ausgabe

Angebote für Trauernde
- Hospizverein Offenburg e.V. -

MORGENCAFÉ TRAUERNDE FRAUEN
Jeden letzten Samstag im Monat,
10.00 – 12.00 Uhr
Ort: Büro Hospizverein Offenburg e.V.

TRAUERGRUPPE – Gespräche mit Gleichgesinnten
22.06., 13.09., 30.11.2023,
jeweils von 18.30 – 21.00 Uhr
Ort: Gasthaus Brünnele Offenburg, Kegelbahn

TRAUERGRUPPE – Trauer mit Musik
13.06.2023,
jeweils von 18.00 – 20.00 Uhr
Ort: Büro Hospizverein Offenburg e.V.

TRAUERGRUPPE – Trauer und Yoga
27.06., 25.07., 29.08.2023
jeweils von 18.00 – 20.00 Uhr
Ort: Büro Hospizverein Offenburg e.V.

Leitung durch ausgebildete Trauerbegleiterinnen.

Angebote kostenfrei (außer Verpflegung Trauertreff).

Anmeldung erwünscht (nicht zwingend erforderlich).

Kontakt:
Hospizverein Offenburg e.V.
Asternweg 11, 77656 Offenburg
Tel. 0781 9905730
E-Mail: buero@hospiz-offenburg.de
www.hospiz⊠offenburg.de

Hospizverein
Offenburg e.V.

BAUEN UND WOHNEN

NEUBAU – ANBAU – UMBAU

Foto: shutterstock.com/syda productions

Normstahl
Türen · Tore · Antriebe
Montageservice
T. Nimmesgern + H. Voigt
JETZT Raiffeisenstraße 5
77933 Lahr
Tel. 07821/68140
mail@nimmesgern-voigt-tore.de

KLAPPLADEN
KLAPPLÄDEN
SCHIEBELÄDEN
FALTLÄDEN
aus Holz und Aluminium
direkt vom Hersteller
Klappladen-Online
Jürgen Matt, Am Jinglingsberg 2
77948 Friesenheim-Heiligenzell
07821-9213895
info@klappladen-online.de
www.klappladen-online.de

hagebau
Maier + Kaufmann
bauen + modernisieren
... für ein schönes Zuhause!
BAUSTOFFE
FLIESEN
GARTEN
TÜREN
HOLZ
www.maier-kaufmann.de
Unsere Niederlassungen:
Offenburg, Kehl, Lahr, Steinach

Bei Neu- oder Umbau beachten:
ALLES RUND UM TANK
ALLES AUS EINER HAND.
in Sachen Heizöltanks
Unsere Profis betreuen Sie komplett:
Tankreinigung
Tanksanierung
Tankentsorgung
Tankneuanlagen
Heute und auch in Zukunft,
heizen mit Öl...kostengünstig.
Umweltschutz an ihrem Öltank
STG / TSD GmbH
info@stg-tankservice.de
Appenweier 0 78 05 / 20 32
0 800 / 33 051 63

Modernisierung Ihrer Feuerstätte!
Jetzt Heizeinsatz tauschen!
Größte Ausstellung in der Region!
Kachelofen Kamin-Center GmbH
ALLMENDSTRASSE 14 · 79336 HERBOLZHEIM (Industriegebiet)
FON 07643 937531 · info@kachelofen-center.de

Balkongeländer | Sichtschutz | Zäune
Tore | Bodendielen aus Aluminium
NIE MEHR STREICHEN
ROSTFREI
Besuchen Sie jetzt unsere tolle Ausstellung!
Mo. - Fr. 8.30 - 12 Uhr + 13 - 17 Uhr und nach Vereinbarung (Außenausstellung ist immer offen)
G&Z Alu-Systeme GmbH
Josef-Maier-Str. 1 | 77790 Steinach/Kinzigtal
Telefon 0 78 32 / 97 40 8-0 | www.gz-alu.de

BAUEN UND WOHNEN

NEUBAU – ANBAU – UMBAU

Foto: shutterstock.com/syda productions

Entspannungs Bad

kompetent & zuverlässig

sanitär heizung klima

GEIGER GmbH

Blechnerei · Sanitäre Anlagen · Regenwassernutzung

Leutkirchstr. 41
77723 Gengenbach
Telefon: 07803/5564
www.sanitaergeiger.de

Mario Reiff
Malermeisterbetrieb

Rund ums Haus und im Haus

Fassadengestaltung | Dachstuhldämmung | WDVS
Bodenbelagsarbeiten | Bautrocknung | Gerüstbau

77723 Gengenbach | Tel: 07803 / 9262256
www.maler-reiff.de

Azubi gesucht
Bewerbung an:
info@maler-reiff.de

MABO BAUELEMENTE

VERKLEIDUNGEN FÜR DACH & FASSADE

Industriebauten und Hallen | Landwirtschaftliche Gebäude
Scheunen & Ställe | Carport & Garage | Gartenhaus | Sichtschutz | Lichtdurchlässige Terrassen- & Pergolabedachung u.v.m.

SORTIMENT
- TRAPEZBLECHE
- SANDWICHPANEELE
- WELLBLECHE
- LICHTPLATTEN
- KANTTEILE
- ZAUNELEMENTE

LEISTUNGEN
- KOMPETENTE BERATUNG
- HOHE QUALITÄT
- ZUSCHNEIDEN & ABKANTEN NACH KUNDENWUNSCH
- LIEFERSERVICE
- GROSSES LAGER

WWW.MABO-BAUELEMENTE.DE

Bahnhofsplatz 1 | 77883 Ottenhöfen-Furschenbach
F +49 7842 – 997 97 90 | info@mabo-bauelemente.de

PROMOTEC MISCHLER

Der Marktführer in der Region für
Garagentore

Promotec Mischler Torsysteme GmbH Am Reitplatz 1 | 77731 Willstätt
Tel. 07852 9113-0 · info@promotec-mischler.com · promotec-mischler.com

Verwertungsgesellschaft mbH
VERMUNDO
Wir verwerten Luft.

Zertifiziert: VDI 4645, 6022, ChemV.

Klimaanlage Kühlen

Wärmepumpe Heizen

Beratung • Montage • Wartung

Tel: +49 (0)7821 / 28898866 I www.vermundo-verwertung.com

Stellenmarkt ....

PERSONALAGENTUR
Hinneburg

Lerne uns persönlich kennen am **TAG DER OFFENEN TÜR**

DIENSTAG, 13. JUNI 23

- Wenn du gern sehr gut verdienen möchtest
- Wenn Einstellungs- und Wechselprämien für dich interessant sind
- Wenn du nach einem flexiblen Arbeitszeitmodell suchst, bei dem auch noch genügend Zeit für deine Familie oder dein Hobby bleibt
- Wenn du einen Tischgrill (Weber) gewinnen willst
- Wenn du Spaß an einem Kurztrip hättest
- Wenn du Lust auf einen Kaffee und feinsten Kuchen hast
- Wenn du mal in einem ganz anderen Bereich arbeiten möchtest (mit Lehrgängen/Weiterbildungen zur neuen Stelle)

Lass es dir gut gehen und genieße in entspannter Atmosphäre herzhafte und süße Snacks, Kuchen, Kaffee und leckere Getränke.

Los geht's ab 10.30 Uhr (bis 16.00 Uhr)

Wir haben offene Stellen!

Wir freuen uns auf dich!

Frau Brucher Tel. 0781 / 93 22 33 27 brucher@pa-hinneburg.de
Frau Unrau Tel. 0781 / 93 22 33 23 unrau@pa-hinneburg.de

Hauptstr. 69, 77652 Offenburg **Salzstraße 1, 79098 Freiburg**

Mittelbadische Presse
ZEITUNGEN DER ORTENAU

Mein Name ist Jens Sikeler und ich leite die Regionalredaktion sowie den Crossmedia-Desk der Mittelbadischen Presse. Mit unseren fünf Lokalausgaben sind wir aus zwei Gründen Marktführer in der Ortenau. Wir verstehen uns als Anwälte unserer Leserinnen und Leser und decken Missstände schonungslos auf. Gleichzeitig machen wir Journalismus aus der Ortenau für die Ortenau und lassen uns dabei von Bedürfnissen unserer Leserinnen und Leser leiten.

Ich brauche Ihre Unterstützung als:

REPORTER (M/W/D)

Lokaljournalismus mit Biss – dafür steht die Mittelbadische Presse.
Weil wir uns als Anwälte der Leser und nicht der Mächtigen verstehen, brauchen wir Verstärkung – Sie!

ICH BIETE IHNEN

- eine verantwortungsvolle Position mit viel Beinfreiheit
- das inspirierende Umfeld eines konsequent crossmedial agierenden Medienhauses mit den Kanälen Print, Online, Video und Radio
- eine leistungsgerechte Vergütung und attraktive Rahmenbedingungen

IHRE AUFGABEN

Finden Sie Themen, die andere nicht sehen – oder nicht sehen wollen.

IHR PROFIL

- Sie haben in einem Volontariat Ihr Handwerk gelernt und danach erfolgreich umgesetzt. Dabei haben Sie journalistische Ausrufezeichen gesetzt.
- Sie haben ein ausgeprägtes Gespür für Themen, die Menschen bewegen
- Sie haben Rückgrat und verstehen sich als Kontrolleur der Mächtigen
- Sie recherchieren hartnäckig und schreiben pointiert
- Sie haben ein hohes Maß an Eigeninitiative
- Sie besitzen einen Führerschein der Klasse B

INTERESSIERT?

Dann senden Sie uns bitte Ihre vollständigen Bewerbungsunterlagen zu mit Angabe Ihres Einstiegstermins unter **karriere.reiff.de** oder an:
Nachrichten-Redaktion GmbH | Mittelbadische Presse | Personalabteilung | Marlener Str. 9 | 77656 Offenburg

MITTELBADISCHE PRESSE
Offenburger Tageblatt

Mein Name ist Christian Wagner, ich bin seit 2011 Leiter der Lokalredaktion des Offenburger Tageblatts. Als Marktführer stehen wir für aktuellen und engagierten Lokaljournalismus mit Biss. Wir fühlen uns in unserer Rolle als „Anwälte der Leser“ wohl und laufen bei der Konzeption von spannenden und lebensnahen Serien zur Hochform auf. Wir wollen die Leser täglich aufs Neue von unserer Arbeit begeistern und badische Leichtigkeit ins Blatt bringen.

Ich brauche Ihre Unterstützung als:

LOKALREDAKTEUR OFFENBURG (M/W/D)

Lokaljournalismus mit Biss – dafür steht unsere Lokalredaktion in Offenburg.
Für unser engagiertes Team suchen wir Sie als Verstärkung.

ICH BIETE IHNEN

- eine verantwortungsvolle Stelle mit vielen Gestaltungsmöglichkeiten und konzeptionellen Freiräumen
- das inspirierende Umfeld eines modernen Medienhauses mit den Plattformen Print, Online, Video und Radio
- eine leistungsgerechte Vergütung und entsprechende Rahmenbedingungen

IHRE AUFGABEN

Wollen Sie mit einem motivierten Team unsere Zeitung weiterentwickeln und die Umsetzung unserer Crossmedia-Strategie gestalten?

IHR PROFIL

- Sie haben in einem Volontariat Ihr Handwerk erfolgreich gelernt
- Sie besitzen einen Führerschein Klasse B
- Sie haben ein Gespür für lokale Themen und die Fähigkeit, auch komplexe Zusammenhänge verständlich darzustellen
- Sie haben eine ausgesprochen crossmediale Denk- und Arbeitsweise
- Sie haben ein hohes Maß an Eigeninitiative und den Wunsch Verantwortung zu übernehmen

INTERESSIERT?

Dann senden Sie uns bitte Ihre vollständigen Bewerbungsunterlagen zu mit Angabe Ihres Einstiegstermins unter **karriere.reiff.de** oder an:
Bezirksredaktion Offenburger Tageblatt GmbH | Personalabteilung | Marlener Str. 9 | 77656 Offenburg

Falk & Lehmann Immobilienvermittlung

Einladung ZUM FACHVORTRAG

Dienstag, 13.06.2023 um 18 Uhr

Schenken oder Vererben

ORT: Dorfgemeinschaftshaus,
Kinzigstraße 8, 77716 Haslach-Bollenbach
Die Teilnahme ist kostenlos

THEMEN:
Absicherung der Immobilie
Erbfolge bewusst steuern
rechtliche Fallstricke

Anmeldung unter:
07832 974163-0
info@falk-partner.de
www.falk-partner.de

Sonderseiten in den Amtlichen Nachrichtenblättern

16.06. Auto - Service und Verkauf	Anzeigenschluss, 12.06.	12.00 Uhr
16.06. Schick und gepflegt in den Sommer	Anzeigenschluss, 12.06.	12.00 Uhr
23.06. Ausbildungsplätze – wir sind deine Zukunft	Anzeigenschluss, 19.06.	12.00 Uhr
30.06. Alles für die Gesundheit	Anzeigenschluss, 26.06.	12.00 Uhr
07.07. Reise- & Ausflugtipps für die Sommerzeit	Anzeigenschluss, 03.07.	12.00 Uhr

Möchten Sie Ihr Unternehmen auf diesen Seiten präsentieren?
Wir beraten Sie gern.
Telefon 07 81 / 504 -1456 · anb.anzeigen@reiff.de

reiff anb.

Stellenmarkt

Mittelbadische Presse
ZUSTELLSERVICE

Du bist mindestens 13 Jahre alt und willst

DEIN EIGENES GELD VERDIENEN?

Wir suchen dich als Zusteller/-in
für die **Verteilung unserer Nachrichtenblätter.**

www.zusteller-ortenau.de

Schneller bewerben über **WhatsApp:**
01 72 / 74 12 118

Gastronomie

TANZ ABEND MIT
TRICOLORE DEL SUD
10.06.23 UM 18:00

FÜR ALLE EVENTS
La Stella del Sud
Karaoke · Disco Party · DJ
HANDY +49 173 6421173

TODAY EVENT

GRUPPEN TANZ
KARAOKE - DISCO

Santis-Claus-Strasse 30
77723 Gengenbach-reichenbach
Tel. 0174/3462976

vero pizzaiolo dal 1989
RISTORANTE PIZZERIA
da Tony's

Erreichen Sie
mit Ihren Prospektbeilagen
die Ortenau!

Profitieren Sie mit Ihrer Prospektbeilage von der hohen **Akzeptanz** und **Glaubwürdigkeit** unserer Amtlichen Nachrichtenblätter.

Kontaktieren Sie uns unter:
07 81 / 504-14 56
07 81 / 504-14 69
anb.anzeigen@reiff.de

reiff amtliche nachrichtenblätter.

Geflügelauslieferung: Mo., 12.6. + 10.7. + 31.7.2023
Junghennen usw. bitte vorbestellen!
Berghaupten, Rathaus: 14.45 Uhr
Geflügelzucht J. Schulte · Tel. 0 52 44/89 14 · www.gefluegelzucht-schulte.de

Neue Kaiserstühler Kartoffeln zu verkaufen
in Berghaupten am Samstag, 10.06.2023,
von 8.50 – 9.20 Uhr neben Sparkasse, Dorfstraße 10
U. Isen, Tel. 0 76 42/64 49, Handy 01 70/9 46 48 00

schwarzwaldhaus
SCHINKEN- UND WURSTDELIKATESSEN
FRANK SPINNER

Mo., Di., Mi. 8.00 – 13.30 Uhr
Do. + Fr. 8.00 – 18.00 Uhr
Samstag 7.30 – 12.30 Uhr

Unser Wochenangebot gültig Mo., 12.06. bis Sa., 24.06.2023

Grillsteak v. Hals; verschieden mariniert	1 kg	**9,99**
Schw. Filet-Spieße	100 g	**0,99**
Rumpsteak zart gereift, auch mariniert	100 g	**1,99**
Rinderbrust "ideal zum Smoken"	100 g	**1,19**
Lyoner, auch für Salat	100 g	**0,99**
Servela „die Rote"	100 g	**0,99**
Hausmacher Salami, 150-g-Frischepack	100 g	**1,69**

Angebot solange Vorrat reicht

JETZT WIRD GEGRILLT UND „GESPARGELT"……
Aus unserem Grillsortiment: Merguez, Käsegriller, Hüftsteak, Putensteak Gyrosspieß, Spare-Ribs

****Ideal zum Spargel: Schinken im Frischepack****

Unsere MO-MI-Tüte:
1 Portionslyoner und 1 Paar Bratwurst 5,00 €

Allmend 6 · 77723 Gengenbach · Tel. 07803/6022840

Breighof Berghaupten
Sommerweg 1
77791 Berghaupten
Tel. 0 78 03 / 28 15

Diese Woche in unserem Hofladele:
Rindergulasch, Rinderbraten, Rinderhüftsteaks
Schweinerückensteaks, Koteletts,
Schnitzel aus der Oberschale
Grillfertiger Schweinebauch, Halssteaks,
verschiedene Grillwürste
Grillkäse
Spargel und Erdbeeren aus der Region

Unsere Öffnungszeiten:
Dienstag u. Freitag: 09.00 – 12.00 Uhr und 14.00 – 19.00 Uhr
Samstag: 07.30 – 13.00 Uhr

Wir kaufen Wohnmobile + Wohnwagen
0 39 44 - 3 61 60 · www.wm-aw.de
Wohnmobilcenter Am Wasserturm

5	2	8	7	4	9	3	6	1
7	1	6	5	2	3	9	4	8
3	9	4	1	8	6	7	2	5
1	7	3	2	5	4	6	8	9
6	8	9	3	7	1	2	5	4
2	4	5	9	6	8	1	7	3
9	6	2	8	3	5	4	1	7
4	5	1	6	9	7	8	3	2
8	3	7	4	1	2	5	9	6

Spargel
Ab Samstag:
Roastbeef mit Brägele
Landgasthaus
Krone Wild!
... die Badische Küche
Hauptstr. 28, 77799 Ortenberg, 0781/36711
www.krone-landgasthaus.de
Täglich ab 11.30 Uhr durchgehend warme Küche!
Mittwochs erst ab 17 Uhr geöffnet.
Weiterhin Gerichte zum Mitnehmen.

Sommer-Angebot
1. Juni – 30. Juni

Professionelle Fachfußpflege	*33 € ~~37 €~~*
Klassische Handmaniküre	*21 € ~~26 €~~*
Fußzonenmassage	*15 € ~~20 €~~*

Gönnen Sie Ihren gestressten Füßen ein wenig Pflege!

SASKA'S HARMONIE · FACHFUSSPFLEGE · HANDPFLEGE

Mobile Fußpflege in Gengenbach & Umgebung – Termine nach Vereinbarung unter:
01590 / 6770150

Saska Wiederrecht
Professionelle Fachfußpflege
Onkologische Fachfußpflege
77723 Gengenbach

Anzeige

Aufgrund des immer noch hohen Warenbestandes die letzten

4 VERLÄNGERUNGSTAGE

im Räumungsverkauf auf über 3.000 qm

Lahr:
In den letzten 4 Verlängerungstagen des totalen Räumungsverkaufes wegen Firmenschließung muß ab sofort der riesige Warenbestand restlos verwertet werden. Aus diesem Grund wurden die bereits stark reduzierten Abverkaufspreise aufgehoben. Jetzt bestimmt der Kunde den Möbelpreis mit. Nennen Sie Ihr Gebot, alles muss jetzt raus, kein Teil darf mehr übrig bleiben. Wer sich seinen langersehnten Einrichtungstraum erfüllen möchte, sollte sich diese einmalige Gelegenheit nicht entgehen lassen, denn bei einer Verkaufsfläche von über 3.000 qm bietet das über die Region hinaus bekannte Einrichtungshaus eine riesige Auswahl an Möbeln, Einbauküchen, Teppichen und Matratzen.

JETZT BESTIMMEN SIE DEN PREIS MIT
NENNEN SIE UNS IHR GEBOT!

MATRATZEN-UMTAUSCH-AKTION

Bei Kauf einer neuen Matratze ab 200,- Euro und Rückgabe Ihrer alten Matratze profitieren Sie von diesen Vorteilen:

100,- € Gutschrift für Ihre alte Matratze

Kostenlose Lieferung Ihrer neuen Matratze!

Kostenlose Abholung und Entsorgung Ihrer alten Matratze!

RABATT-COUPON
Gegen Vorlage dieses Coupons erhalten Sie
60 % Rabatt
auf alle Orientteppiche
Nur gültig bei Neuaufträgen. Bitte diesen Coupon Ihrem Einrichtungsberater Vorlegen.

SINGLER
EINRICHTUNGEN
Verkauf / Organisation: MHZ Verwertungs GmbH · Erich-Weinertstr. 13 · 10439 Berlin

Singler Einrichtungen KG
Geroldsecker Vorstadt 64
77933 Lahr/Schwarzwald
Telefon: 078 21 – 915 60
www.moebelsingler.de
Öffnungszeiten:
Mo. bis Fr.: 10 - 19 Uhr
Samstag: 10 - 16 Uhr