BERGHAUPTEN aktuell

AMTSBLATT DER GEMEINDE BERGHAUPTEN

63. Jahrgang | Freitag, 2. Juni 2023 | Nummer 22

Umzug des Maien vom Rathausplatz ins Gewerbegebiet

Im Rahmen des ersten Maibaumstellens in der Gemeinde am 30. April 2023 wurde der Maien nach harter und langwieriger Bieterschlacht für 1.400,- Euro von den Gewerbetreibenden Egon Zapf, Ralf Bau und Arno Hogenmüller ersteigert. Verhindert werden sollte, dass der Maien die Gemeinde in Richtung Strohbach verlässt.

Bürgermeister Clever musste vor diesem Hintergrund für die Umzugsfeierlichkeiten eine Unterstützung der Gemeinde in Form von Naturalien zusagen. Der o.g. Betrag wurde je zur Hälfte an den Kinder- & Familien-Hospizdienst Ortenau und an den Freundes- und Förderkreis für Kinder und Jugendliche in Berghaupten gespendet. Das Blasorchester umrahmte das erneute Stellen mit einem kleinen Platzkonzert.

Herausgeber:

Gemeindeverwaltung Berghaupten
Rathausplatz 2, 77791 Berghaupten
Verantwortlich für den amtlichen Teil:
Bürgermeister Philipp Clever
Telefon 07803/9677-0 | Fax 07803/9677-10
gemeinde@berghaupten.de, www.berghaupten.de

Öffnungszeiten:

Montag bis Freitag	8.00 bis 12.00 Uhr
Nachmittags:	
Montag	14.00 bis 16.00 Uhr
Mittwoch	16.00 bis 18.00 Uhr

oder nach Vereinbarung

Infos zum Glasfaser-Netzausbau der UGG in Berghaupten

Die Fa. Unsere Grüne Glasfaser (UGG) will ein leistungsfähiges Glasfasernetz im Ortskern bauen. Dazu hat am 10.05.2023 in der Schlosswaldhalle eine Infoveranstaltung stattgefunden, wo die UGG über den Ablauf des Glasfaserausbaus informiert und Fragen beantwortet hat. Die Anwesenden erhielten erste Informationen zu den Vorteilen von Glasfaser, zum Ablauf der Bauarbeiten in der Gemeinde und zu den aktuell zur Verfügung stehenden Tarifen der Internetanbieter o2 und Stiegeler. Außerdem teilte die UGG mit, dass sich die Interessenten bis spätestens **30.06.2023** für einen Anschluss entscheiden müssen.

Wer an der Veranstaltung nicht teilnehmen konnte, hat die Möglichkeit, die Aufzeichnung und alle weiteren Innformationen auf der Homepage der Gemeinde abzurufen. Dort finden Sie auch Infos zum hybriden, geförderten Ausbau außerhalb des verdichteten Innenbereichs inklusive Außenbereich.

Ihr Kontakt zur UGG:
kostenfreie Hotline: 0800 410 1 410; info@unseregrueneglasfaser.de

Achtung: Aktuell sind Vertriebsbeauftragte der UGG in Berghaupten unterwegs, um Glasfaseranschlüsse zu vertreiben – allerdings kam es offenbar unternehmensintern zu einer fehlerhaften Kommunikation. Daher zur Klarstellung, welche Häuser durch wen ans Glasfasernetz angeschlossen werden, die Übersicht über die Ausbaugebiete unten. Nur die grüne Fläche im Ortskern wird von der UGG erschlossen!

Weitere Infos finden Sie auch auf www.berghaupten.de

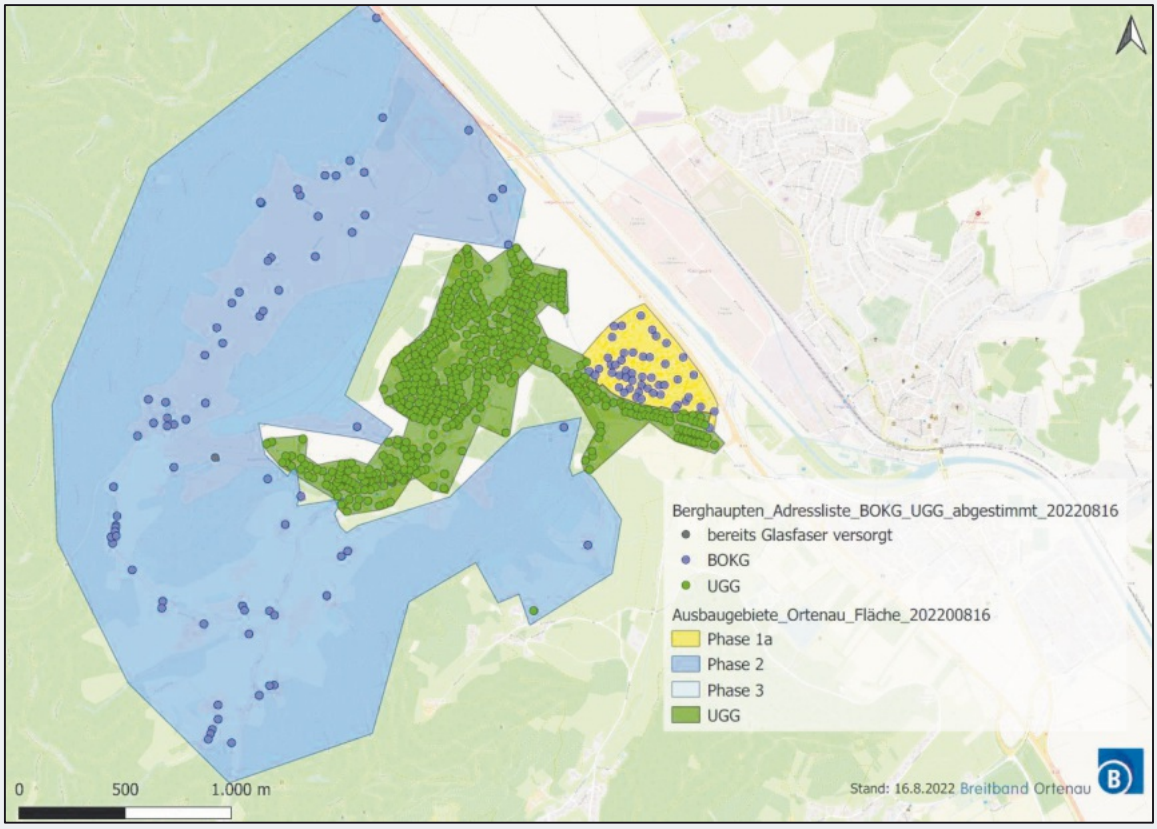

Pizza. Quizzn. Quazzln.

Wir wollen mit euch jungen Menschen aus Berghaupten (16-27 Jahre) ins Gespräch kommen, um zu erfahren, was ihr denkt über den Zusammenhalt und das Zusammenleben der Generationen in Berghaupten. Es gibt kein Richtig oder Falsch! Uns geht es um eure Meinungen, Erfahrungen und Wünsche. Dazu laden wir euch herzlich am

Dienstag, den 13. Juni 2023,
ab 18.00 Uhr
in den Jugendtreff
(Altes Schulhaus)

ein. Ihr müsst nichts mitbringen außer vielleicht ein paar Freundinnen und Freunde, deren Meinung euch wichtig ist. Bei Pizza, Softdrinks und Tischkicker wollen wir uns in lockerer und entspannter Atmosphäre mit euch austauschen.

Über den QR-Code könnt ihr euch direkt zur Veranstaltung anmelden. Diese ist für euch komplett **kostenfrei**.

Wir würden uns freuen, viele von euch bei **Pizza. Quizzn. Quazzln.** zu treffen.

Bis bald!

Coco Weingärtner, Ulrich Böll und Philipp Clever
sowie alle Engagierten aus dem Vorbereitungsteam

Berghaupten. Gemeinsam.

SPES ZUKUNFTSMODELLE für Menschen & Lebensräume

QUARTIERS AKADEMIE

„Diese Veranstaltung wird finanziert aus Landesmitteln, die der Landtag Baden-Württemberg beschlossen hat".

Kofinanziert durch das Programm Erasmus+ der Europäischen Union

STADTRADELN

Radeln für ein gutes Klima

11 Teams 121 aktive Radelnde

34.996 geradelte km 5.669 kg CO_2 -Einsparung

Drei Wochen lang hat Berghaupten beim STADTRADELN kräftig in die Pedale getreten. Insgesamt 121 aktive Radlerinnen und Radler haben in 11 Teams eine starke Leistung erbracht und so etwas zur eigenen Gesundheit und dem Klimaschutz beigetragen. Berghaupten hat beim STADTRADELN von 42 teilnehmenden Kommunen im Landkreis Platz 20 erreicht. Wir danken Ihnen ganz herzlich für die Motivation an dieser STADTRADELN-Aktion teilzunehmen!

Bis zum 11. Juni 2023 können noch nicht eingetragene und geradelte Kilometer nachgetragen werden.

Alle Einzel- und Teamsieger sowie Gewinner unserer Sonderpreise, welche unter allen Teilnehmern verlost werden, veröffentlichen wir in unserem Amtsblatt in KW 24, nach Ende der Nachtragsfrist.

Den Termin für die Siegerehrung und Preisverleihung geben wir ebenfalls frühzeitig bekannt.

Bitt'schön Lebensmittel & mehr...

Eine Tool des Klima-Bündnis

BIKE-SKY.com

STADTRADELN
Radeln für ein gutes Klima

Eine Tool des Klima-Bündnis

Blog-Eintrag unseres

STADTRADELN-Stars Dr. Christoph Dreher

Rückblick 3. Woche

3 Wochen kein Auto von innen gesehen

„Fazit nach drei Wochen ohne Autofahren: perfekt!

Bei gutem Wetter ist das bei meinem Radius echt kein Problem. Man hat Bewegung, kriegt was von der Natur mit, und tut was fürs Klima. Was spricht eigentlich dagegen? Ah, eine Sache vielleicht: meine Familie will auch mal wieder das Radl haben.

Jetzt gibt's erst mal in Ruhe ne Tasse Kaffee.

Grüße an alle, die das diesjährige Stadtradeln noch vor sich haben, haltet durch und bis nächstes Jahr!“

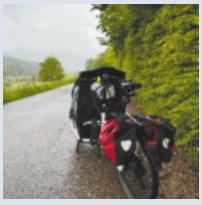

Seniorenteam Berghaupten – Ein Rundgang durchs Bergwerksmuseum

Seniorennachmittag auf der Klingelhalde

Am Mittwoch, den 14. Juni laden wir unsere Senioren/innen –**schon um 14.00 Uhr**- zum Seniorenkaffee auf die Klingelhalde ein.

Wieland Mathis wird uns einen Einblick in die Geschichte unseres Bergwerks geben, der mit einem Rundgang durchs Bergwerksmuseum verbunden ist.

Anschließend laden wir zum Kaffee in die Mühlenstube ein, wo uns Herr Mathis noch für Fragen zur Verfügung steht. Mitfahrgelegenheit ab 13.30 Uhr am Rathausplatz.

Auf Ihren Besuch freut sich das Seniorenteam:

Hannelore Rück, Marianne Restle, Elisabeth Dietze, Bärbel Harter,
Wolfgang Hock u. Susanne Zapf

Bereitschaftsdienste

Ärzte

Notfallpraxen und Ärztlicher Bereitschaftsdienst

Patienten können bei akuten Erkrankungen ohne vorherige Anmeldung während der Öffnungszeiten direkt in die Notfallpraxen kommen:

– **Achern**, Ortenau Klinikum Achern, Josef-Wurzler-Str. 7, 77855 Achern
Öffnungszeiten: Samstag, Sonn- und Feiertage von 9 bis 13 Uhr und 16 bis 20 Uhr

– **Offenburg / Erwachsene**, Ortenau Klinikum Offenburg-Kehl, Ebertplatz 12, 77654 Offenburg
Öffnungszeiten: Montag, Dienstag, und Donnerstag von 19 - 22 Uhr
Mittwoch und Freitag von 16 bis 22 Uhr
Samstag, Sonn- und Feiertage von 8 bis 22 Uhr

– **Offenburg / Kinder**, Ortenau Klinikum Offenburg-Kehl, Ebertplatz 12, 77654 Offenburg
Öffnungszeiten: Montag bis Freitag von 19 bis 22 Uhr
Samstag, Sonn- und Feiertage von 9 bis 21 Uhr

– **Lahr**, Ortenau Klinikum Lahr-Ettenheim, Klostenstraße 19, 77933 Lahr
Öffnungszeiten: Samstag, Sonn- und Feiertage von 9 bis 21 Uhr

– **Wolfach**, Ortenau Klinikum Wolfach, Oberwolfacher Straße 10, 77709 Wolfach
Öffnungszeiten: Samstag, Sonn- und Feiertage von 9 bis 13 Uhr und 17 bis 20 Uhr

Rufnummer für den ärztlichen Notdienst (allgemein, kinder-, augen- und HNO-ärztlicher Notfalldienst): 116117 (Anruf ist kostenlos)

In **lebensbedrohlichen Situationen** ist der Rettungsdienst/ Notarzt unter der **Notrufnummer 112** zu alarmieren.

Neu!! Infektsprechstunde für Patienten mit Corona-Verdacht

- **Achern**, Notfallpraxis Ortenau Klinikum Achern, Josef-Wurzler-Str. 7, 77855 Achern
Öffnungszeiten: Samstag, Sonntag und Feiertage von 18 - 20 Uhr
- **Lahr,** Ortenau Lahr-Ettenheim, Klostenstraße 19, 77933 Lahr
Öffnungszeiten: Samstag, Sonntag und Feiertage von 9 - 21 Uhr
- **Wolfach**, Notfallpraxis Ortenau Klinikum Wolfach, Oberwolfacher Straße 10, 77709 Wolfach
Öffnungszeiten: Samstag, Sonntag und Feiertage von 11.30 - 13 Uhr

Akutelle Infos zu den Notfallpraxen sind auch auf der homepage https://www.kvbawue.de/buerger/notfallpraxen/ ersichtlich.
Für den zahnärztlichen Notfalldienst ist die KassenZahnärztliche Vereinigung (KZV) zuständig. Infos hierzu unter https://www.kzvbw.de/patienten/zahnarzt-notdienst/

Wichtige Rufnummern

Notrufe:		**Störungsdienste:**		
Polizei	110	Wassermeister J. Lienhard	0172 / 7 677 450	
Feuerwehr / Rettungsdienst	112	Gas: badenova AG	0800 / 2 767 767	
Allg. ärztlicher Notfalldienst	116 117	Strom: E-Werk Mittelbaden	07821 / 28 00	
Kinderärztlicher Notfalldienst	116 117	Kabel-TV: Vodafone	0800 / 1 721 234	
Augenärztlicher Notfalldienst	116 117			
Zahnärztliche Notrufnummer	0761 / 120 120 00			
Giftnotruf (Uni-Klinik FR)	0761 / 19240	**Landratsamt Ortenaukreis**	0781 / 805-0	
Sozialstation St. Martin	98 05 40	**Gemeindeverwaltung Berghaupten (Rathaus):**	**07803 / 9677-0**	**Durchwahl**
		Bürgermeister	Philipp Clever	-20
Dorfhelferinnen (Einsatzleitung)	07835 / 631284	Assistenz des Bürgermeisters / Sekretariat	Christiane Kranz	-80
		Zentrale / Bürgerbüro, Einwohnermeldeamt, Passamt, Fundbüro, Amtsblatt	Jonas Azam	-30
Polizeiposten Gengenbach	96 62-0	Leiter Hauptamt, Grundbucheinsichtsstelle, Ratschreiber	Ralf Hertle	-40
		Vermietungen, Veranstaltungskalender	Melissa Göppert	-65
Verlässliche Grundschule (Michaela Grim)	0171 / 7518264	Hauptamt, Ferienprogramm, Rentenangelegenheiten	Annette Sommerfeld	-45
		Leiter Rechnungsamt,	Robert Vogt	-50
		stv. Leiterin Rechnungsamt	Katrin Oehler	-55
		Gemeindekasse	Lisa Wacker	-90
Grundschule Berghaupten	44 31	Archiv	Beate Schätzle	-60
Ziegelwaldschule (Hauptschule mit Werkrealschule) und Heinrich-Heine-Realschule Gengenbach	96 86-0	Bau- und Standesamt, Kinderbetreuung	Andrea Lienhard	-70
		Bauhofleiter	Hubert Bruder	0160 / 96316589
Marta-Schanzenbach-Gymnasium Gengenbach	93 88-0	Förster (Gemeindewald)	Peter Zink	0170 / 9002117
		Förster (Privatwald)	Martin Schnaitter	0162 / 2535708

Ambulante Dienste

Dorfhelferin

Wir arbeiten für Familien im ländlichen Raum
- Wenn die Mutter krank ist,
- Wenn die Hausfrau in Kur ist,
- Wenn ein Kind geboren wird,
- Wenn aus anderen Gründen die Hausfrau und Mutter fehlt.

Melden Sie sich bei der Einsatzleiterin Fr. Barbara Armbruster, Zell a.H., Tel.: 07835/631284

Deutsches Rotes Kreuz Gengenbach

Beratung und Auskunft im Sozialbereich:
0160/96351848 (Herr Litterst)

Sanitätsdienst:
Wir bitten alle Veranstalter, die einen Sanitätsdienst benötigen, sich mindestens vier Wochen vorher zu melden bei: M. Schulz 0175/7091804 ab 17.00 Uhr

Apothekennotdienst

Freitag, 02.06.2023:	
Hilda-Apotheke Offenburg Hildastr. 69, 77654 Offenburg (Oststadt)	Tel.: 0781 - 3 88 38 Fr. 08:30 bis Sa. 08:30 Uhr
Samstag, 03.06.2023:	
Delta-Apotheke Heimburgstraße Heimburgstr. 1, 77656 Offenburg (Albersbösch)	Tel.: 0781 - 6 67 12 Sa. 08:30 bis So. 08:30 Uhr
Sonntag, 04.06.2023:	
Löwen-Apotheke Oststadt Wilhelmstr. 9, 77654 Offenburg (Oststadt)	Tel.: 0781 - 3 61 41 So. 08:30 bis Mo. 08:30 Uhr
Montag, 05.06.2023:	
Kloster-Apotheke Haslach Klosterstr. 2, 77716 Haslach im Kinzigtal	Tel.: 07832 - 88 89 Mo. 08:30 bis Di. 08:30 Uhr
Dienstag, 06.06.2023:	
Einhorn-Apotheke Caunes Hauptstr. 88, 77652 Offenburg (Innenstadt)	Tel.: 0781 - 7 73 37 Di. 08:30 bis Mi. 08:30 Uhr
Mittwoch, 07.06.2023:	
Apotheke Haaß Ortenberger Straße Ortenberger Str. 13, 77654 Offenburg (Oststadt)	Tel.: 0781 - 91 93 35 00 Mi. 08:30 bis Do. 08:30 Uhr
Donnerstag, 08.06.2023:	
Apotheke Zunsweier Am Kirchberg 2, 77656 Offenburg (Zunsweier)	Tel.: 0781 - 5 34 56 Do. 08:30 bis Fr. 08:30 Uhr
Freitag, 09.06.2023:	
Delta-Apotheke Schillerplatz Zeller Str. 31, 77654 Offenburg (Oststadt)	Tel.: 0781 - 9 35 90 Fr. 08:30 bis Sa. 08:30 Uhr

Ihr Ansprechpartner für private Anzeigen:

ANB-Reiff Verlag, Marlener Straße 9, 77656 Offenburg
Telefon: 07 81 / 5 04-14 55, Telefax: 07 81 / 5 04-14 69
E-Mail: anb.anzeigen@reiff.de/www.anb-reiff.de
Anzeigenschluss: Dienstag, 16.00 Uhr

Zustellprobleme: Tel. 0781/504-5566, anb.zustellung@reiff.de

Aboservice: Tel. 0781/504-5566, anb.leserservice@reiff.de

Für gewerbliche Anzeigen und Beilagen:

Lorena Sperduto-Falk
Telefon: 0 7 81 / 5 04-14 54
Telefax: 07 81 / 5 04-14 69
E-Mail: lorena.sperduto-falk@reiff.de

Rathaus Aktuell

Aktuelle Öffnungszeiten im Rathaus

Die Gemeindeverwaltung im Rathaus ist für Ihre Anliegen zu folgenden Zeiten geöffnet:

Montag – Freitag	**8.00 bis 12.00 Uhr**
Nachmittags:	
Montag	**14.00 bis 16.00 Uhr**
Mittwoch	**16.00 bis 18.00 Uhr**

Außerhalb der Öffnungszeiten sind Termine nach Absprache jederzeit möglich.
Herr Bürgermeister Clever steht Ihnen sehr gerne auch außerhalb der Öffnungszeiten für persönliche Gespräche zur Verfügung. Bitte vereinbaren Sie hierfür telefonisch oder per E-Mail einen Termin bei Frau Kranz.

Änderung Anzeigen- und Redaktionsschluss

In der KW 23 wird aufgrund des Feiertags Christi Himmelfahrt der Anzeigen- und Redaktionsschluss um einen Tag (Dienstag 10:00 Uhr) vorverlegt.

Rathaus und Bauhof geschlossen

Am Freitag, den 09.06.2023 sind das Rathaus und der Bauhof ganztägig geschlossen.

Öffnungszeiten der Grünschnittdeponie über die Sommer-, Herbstsaison 2023

Die Öffnungszeiten für die Anfuhr von Grünabfällen auf der Deponie „Oberer Grün“ vom 01.03.2023 bis 29.11.2023:

Mittwochs, 16:00 bis 18:00 Uhr
Samstags, 13:30 bis 16:30 Uhr

Auf dem gesamten Gelände der Grünschnittannahme sind die Anweisungen der Platzwarte zu befolgen.

Es wird ausdrücklich darauf hingewiesen, dass nur **fremdstofffreie** Grünabfälle aus privaten Gengenbacher Haushalten und der Gemeinde Berghaupten angenommen werden.
Wir bitten die Bürgerinnen und Bürger um Verständnis, **dass außerhalb** der Öffnungszeiten keine Annahme stattfinden kann. Die Durchfahrt durchs Betriebsgelände vom Baubetriebshof Gengenbach ist nicht möglich.

Eine ordnungsgemäße Anfuhr und Abladung von Grünabfällen danken Ihnen nicht nur die Mitarbeiter vom Baubetriebshof, sondern auch die Bürgerinnen und Bürger.
Für weitere Auskünfte und Informationen steht der Baubetriebshof der Stadt Gengenbach, Tel. 07803/930-208, E-Mail: rinderle-stefan@stadt-gengenbach.de oder das Landratsamt Ortenaukreis, Eigenbetrieb Abfallwirtschaft, Tel.: 0781/805-9600, E-Mail: abfallwirtschaft@ortenaukreis.de gerne zur Verfügung.

Müllabfuhr

Dienstag, 06.06.2023	Sperrmüll
Mittwoch, 07.06.2023	gelbe Säcke

Die Gemeinde gratuliert

03.06.	Volker Kreikenbaum Heiligenreute 7	80 Jahre
03.06.	Maria Lienhard Alte Straße 3	80 Jahre
06.06.	Horst Gengenbacher Hohackerstraße 15	85 Jahre
07.06.	Irmgard Ruthenberg Dorfbergstraße 12	85 Jahre

DER ORTENAU KREIS

Frauen in der Kommunalpolitik: Austausch im Kinzigtal am 16. Juni 2023

2024 finden in Baden-Württemberg Kommunalwahlen statt. Gemeinde- und Stadtrat sowie Ortschaftsrat und Kreistag werden neu gewählt. Frauen sind in diesen Gremien noch immer stark unterrepräsentiert – und das bei einem Bevölkerungsanteil von ca. 50 Prozent. Diese Gremien entscheiden über Themen, die alle betreffen: Bebauungspläne, Kinderbetreuung, ÖPNV und vieles mehr.

Die Gleichstellungsbeauftragte des Ortenaukreises, die Landeszentrale für Politische Bildung und der Landfrauenbezirk Haslach laden Frauen, die sich für die Arbeit in der Kommunalpolitik interessieren, zu einem informativen und unterhaltsamen Nachmittag am Freitag, 16. Juni 2023, um 14:30 Uhr im Hotel Klosterbräustuben in Zell am Harmersbach ein.

Gemeinderätinnen aus dem Kinzigtal beantworten Fragen und berichten von ihrer Arbeit in lockerer Atmosphäre während eines Spaziergangs im Harmersbachtal. Zur Einstimmung führt Politikwissenschaftlerin Birgit Meyer in das Thema ein.

Die Teilnahme ist kostenlos. Anmeldung unter:
gleichstellung@ortenaukreis.de
Weitere Informationen auf der Seite der Gleichstellungsbeauftragten: www.ortenaukeis.de/gleichstellung

Mitteilungen anderer Behörden

Deutsche Rentenversicherung Baden-Württemberg

Die Deutsche Rentenversicherung Baden-Württemberg (DRV BW) hat im Rahmen der bundesweiten Kampagne »Rentenblicker« in den letzten Monaten eigene Mitarbeitende für den Referentenservice ausgebildet. Diese können ab sofort von weiterführenden Schulen ab Klasse neun für den Unterricht gebucht werden.

»Unser Ziel ist es, die Schulen im Land in der Vermittlung von Alltagskompetenzen zum Thema Altersvorsorge und Rente zu unterstützen«, betonte Gabriele Frenzer-Wolf, Direktorin der DRV BW. Gleichzeitig würde auch das Leistungsspektrum der DRV vermittelt. Denn viele Schülerinnen und Schüler wüssten beispielsweise nicht, dass die Rentenversicherung nicht erst im Alter für sie da sei, sondern schon vorher Präventions- und Reha-Maßnahmen sowie Waisen- oder Erwerbsminderungsrenten zahle.

Kultusministerin lobt tolles Bildungsangebot
Der baden-württembergischen Kultusministerin Theresa Schopper gefällt die Initiative der Deutschen Rentenversicherung, den Rentenblicker-Referentenservice für junge Leute verstärkt zu etablieren: »Die Idee, die komplexen Sachverhalte zur Rentenvorsorge den Jugendlichen auf ihren Kanälen und in ihrer Sprache zu vermitteln, ist absolut zeitgemäß und kreativ obendrein.« Schließlich sei es sinnvoll, sich frühzeitig mit der Rentenvorsorge zu beschäftigen. »Das tolle Bildungsangebot kann unseren Schülerinnen und Schülern gut helfen«, so Theresa Schopper.

Vorstandsvorsitzender des Landesschülerbeirates beim Kick-off
Berat Gürbüz, Vorstandsvorsitzende des Landesschülerbeirates Baden-Württemberg (LSBR), begrüßte im Rahmen von Kick-off-Veranstaltungen am 23./25. Mai 2023 in Stuttgart und Karlsruhe die Initiative der DRV: »Unsere Schülergeneration braucht unbedingt ein profundes Finanzwissen aus kompetenten und vertrauenswürdigen Quellen.« Die Internetrecherche in der eigenen KI-Filterblase sei da leider keine verlässliche Adresse, um sich über die lebenslangen Vorsorgeleistungen einer Sozialversicherung oder die eigene Altersvorsorge schlau zu machen, stellt Gürbüz fest.

Engagement für die jüngere Generation
»Dass in Zeiten hoher Arbeitsbelastung und zu dünner Personaldecke so viele Mitarbeitende dem Aufruf gefolgt seien, die Referentenschulung zu durchlaufen, unterstreicht unser Engagement für die junge Generation«, so Frenzer-Wolf. Sich neben ihren eigentlichen Aufgaben für Schülerinnen und Schüler im Klassenzimmer Zeit zu nehmen, um ihnen auf Augenhöhe diese zukunftsrelevanten Themen näher zu bringen, sei keine Selbstverständlichkeit, würdigte Frenzer-Wolf den Einsatz.

Weitere Informationen finden Interessierte unter www.rentenblicker.de oder können gleich den kostenlosen Referentenservice buchen unter www.rentenblicker.de/referentenservice-bestellen/

Polizeipräsidium Offenburg

Tipp der Polizei: Mit Helm? Aber sicher!
Die Folgen von Verkehrsunfällen beim Radfahren sind häufig schwerwiegend. Machen Sie keine Experimente! Mit einem richtig angepassten Fahrradhelm lassen sich Kopfverletzungen vermeiden oder mildern. Unser Gehirn ist das wertvollste, was wir haben - schützen wir es!
Infos: www.gib-acht-im-verkehr.de

Einbruchschutzberatung - nicht vergessen:
Wir bieten Ihnen eine kostenlose Einbruchschutzberatung zuhause an.
Polizeipräsidium Offenburg, Referat Prävention,
0781 / 21-4515
oder 07222 / 761-405 oder 0781 / 21-1041
E-Mail: offenburg.pp.praevention@polizei.bwl.de

Aus der Schule

An den Beruflichen Schulen Wolfach gibt es in einigen Schularten noch freie Plätze.

An den Beruflichen Schulen Wolfach gibt es in einigen Schularten noch freie Plätze.
Einjähriges Berufskolleg zum Erwerb der Fachhochschulreife: Mit einem Mittleren Bildungsabschluss und einer abgeschlossenen Berufsausbildung kann in dieser Schulart in nur einem Jahr die Studienberechtigung erworben werden.
Einjähriges Berufskolleg Technik: Voraussetzung für den Besuch des einjährigen Berufskollegs I Technik ist der mittlere Bildungsabschluss.
Technisches Gymnasium: Mit dem Profilfach Mechatronik und der Allgemeinen Hochschulreife (Abitur) sind Absolventen bestens für ein Studium im technischen Bereich gerüstet. Oft wird dieser Abschluss jedoch auch für völlig andere Karrieren genutzt.
Zweijährige Berufsfachschule mit den Profilen Hauswirtschaft und Ernährung, Gesundheit und Pflege, Metalltechnik sowie Elektrotechnik: Diese Schularten vermitteln neben dem Mittleren Bildungsabschluss Grundkenntnisse in den jeweiligen Profilfächern.
Einjährige Berufsfachschule Metalltechnik: Als Einführung in den Metallbereich wird diese Vollzeitschulart von vielen Ausbildungsbetrieben als erstes Lehrjahr angerechnet.
VABR: Diese Schulart bietet neben einer beruflichen Orientierungsphase mit Bewerbungstraining auch die Möglichkeit, den Hauptschulabschluss nachzuholen.
Für ein Beratungsgespräch mit der jeweiligen Abteilungsleitung kann unter der Tel.-Nr. 07834 9883900 ein Termin vereinbart werden. Nähere Informationen zu den einzelnen Schularten gibt es auf der Homepage der Beruflichen Schulen Wolfach (www.bs-wolfach.de)
Text: Dr. Hannelore Zimmermann

Der siebenjährige Aufbauzug am Clara-Schumann-Gymnasium – 1 Jahr mehr Zeit auf dem Weg zum Abitur

Das CSG bietet Schülerinnen und Schülern einen Weg zum Abitur binnen 7 Jahren an. Wer bislang in Klasse 5 und 6 an Realschule, Werkrealschule oder Gemeinschaftsschule war, kann ab Klasse 7 am CSG starten. Es können auch Schüler vom Gymnasium in diesen Aufbauzug wechseln. Alle Schülerinnen und Schüler wählen je nach Interesse zwischen einem

Musikprofil und einem naturwissenschaftlichen Profil. Am Ende des 7-jährigen Zuges erlangen die Schüler die allgemeine Hochschulreife.
Interessierte Schülerinnen und Schüler und ihre Eltern sind zu einem Informationsabend in das CSG am Montag, 19.6. 2023 um 19.00 Uhr eingeladen

Hochschule Offenburg

Online-Info zum berufsbegleitenden Master Digitale Wirtschaft / Industrie 4.0 (DIW)
Am Dienstag, 13. Juni 2023, ab 18 Uhr, stellt Prof. Dr. Dirk Velten allen Weiterbildungswilligen den interdisziplinären Masterstudiengang vor.
Der Studiendekan informiert darüber, wie der in Teil- und Vollzeit studierbare Studiengang strukturiert und organisiert ist. Neben der Frage wieviel Zeit und Geld das Studium kostet, geht es dabei vor allem um die Chancen und das Potenzial, die in der berufsbegleitenden Weiterbildung liegen. Nach der etwa 30-minütigen Einführung in den Studiengang, steht Professor Velten den Teilnehmenden im Anschluss auch für persönliche Fragen zur Verfügung.
Für Berufstätige aus technischen oder im technisch-betriebswirtschaftlichen Bereichen, die sich für 2023 vorgenommen haben, einfach im Beruf zu bleiben und ihre Karrierechancen zu verbessern, ist der berufsbegleitende Masterstudiengang genau richtig.
Interessierte können sich jederzeit kostenlos und unverbindlich per E-Mail an doerte.roessler@hs-offenburg.de zu der Online-Informationsveranstaltung anmelden. Die weiteren Informationen werden ihnen dann im neuen Jahr rechtzeitig vor dem Infoabend per E-Mail zugeschickt.

Aus- und Weiterbildung

vhs Volkshochschule Ortenau

Neue Lerntermine für Erwachsene nach den Pfingstferien. Kursangebote ab 12. Juni 2023
Unsere Lerner und Lernerinnen können im Lesen, Schreiben oder Rechnen die Grundlagen auffrischen oder wieder neu erlernen. Ziel ist es, den Einstieg in (Grund-)Bildung einfach zu gestalten. Alle Kurse sind kostenfrei. Ein Einstieg in die Kurse ist jederzeit möglich.
„Besser lesen, schreiben, rechnen“:
Von Anfang an und für Fortgeschrittene

Lernort Haslach:
Evang. Kirchengemeinde, Mühlenstr. 6
Mittwoch, 14:30 - 16:00 Uhr

Lernort Kehl:
vhs ortenau, Am Läger 12
Dienstag, 18:00 - 19:30 Uhr - neu
Donnerstag, 18:00 - 19:30 Uhr

Lernort Lahr:
vhs Lahr, Kaiserstraße 41, Haus zum Pflug
Mittwoch, 16:15 - 17:45 Uhr

Lernort Offenburg:
GBZ Ortenau, Unionrampe 4a
Montag, 14:30 – 16 Uhr
Montag, 16:15 – 17:45 Uhr
Montag, 18:00 - 19:30 Uhr - neu
Dienstag, 09:00 – 10:30 Uhr
Donnerstag, 17:15 – 18:45 Uhr
Donnerstag, 19:00 – 20:30 Uhr
Digitalcoaching – Hilfe bei Mobiltelefon oder Laptop
Mittwoch, 17:00 – 18:30 Uhr
Nur mit Anmeldung

Sie möchten kommen? Oder Sie kennen Personen, die Grundbildungsbedarf haben? Machen Sie auf die kostenlosen Angebote im GBZ aufmerksam. Es lohnt sich.
Weitere Informationen:
GBZ Ortenau, Karin Weißer
E-Mail: karin.weisser@gbz-ortenau.de
Telefon 0781 9364 223

Das GBZ-Ortenau wird gefördert mit Mitteln des Landes Baden-Württemberg und dem Europäischen Sozialfond (ESF).

Sprechtage

Informations-, Beratungs- und Beschwerdestelle (IBB) für psychisch erkrankte Menschen und deren Angehörige

Die Beratungsstellen der Informations-, Beratungs- und Beschwerdestelle für psychisch kranke Menschen und Angehörige (IBB) sind per E-Mail und Telefon erreichbar, sowie einmal im Monat in Präsenz zur offenen Sprechstunde.

Das IBB-Team setzt sich aus Angehörigen mit großem Erfahrungsschatz, Psychiatrie-Erfahrenen, davon eine Genesungsbegleiterin, einer Fachkraft aus dem sozialpsychiatrischen Bereich sowie einer Patientenfürsorgesprecherin zusammen.
Sie arbeiten unabhängig, ergebnisoffen und unterliegen der Schweigepflicht.

Im Ortenaukreis gibt es fünf Standorte, die frei wählbar sind. Mehr Information zu den einzelnen Beratungsstellen gibt es unter www.ortenaukreis.de.

Die Kontaktdaten für Achern sind:
ibb.achern@ortenaukreis.de, Telefon 0152-36276639
Für einen Rückruf ist es wichtig, Namen und Telefonnummer deutlich zu hinterlassen.
Die Sprechstunde ist jeden ersten Montag im Monat von 14 bis 16 Uhr in den Räumen des Caritasverbands Acher-Renchtal e.V., Karl-Hergt-Straße 11, 77855 Achern.
Eine Anmeldung ist nicht erforderlich.

Die nächste Sprechstunde ist am 5. Juni 2023.

Die IBB-Stellen werden unterstützt durch das Ministerium für Soziales, Gesundheit und Integration aus Landesmitteln, die der Landtag von Baden-Württemberg beschlossen hat.

Deutsche Rentenversicherung

Außenstelle Offenburg:
Okenstr. 27, 77652 Offenburg
Tel. 0781 / 63915-0, Fax: 0781 / 63915-20

montags bis mittwochs
von 8 bis 12 Uhr und von 13 bis 16 Uhr
donnerstags von 8 bis 12 Uhr und von 13 bis 18 Uhr
freitags von 8 bis 12 Uhr
Sie erreichen die Deutsche Rentenversicherung telefonisch und können auf diesem Wege Auskünfte und Beratungen erhalten. Eine telefonische Beratung ist bei der Deutsche Rentenversicherung am kostenfreien Service-Telefon unter der Telefonnummer 0800 1000 4800 möglich.

VdK Sozialrechtsschutz gGmbH

Mitte Juni: VdK auf REHAB-Messe Karlsruhe
Bereits zum 22. Mal findet die Europäische Fachmesse REHAB im Juni 2023 in Karlsruhe statt. Sie gilt als größte Messe ihrer Art in Süddeutschland und hat die Schwerpunkte Rehabilitation, Therapie, Pflege und Inklusion. Neben Fachbesuchern von Nah und Fern wird die REHAB stets auch von vielen Menschen mit Behinderungen oder/und Pflegebedarf, von pflegenden Angehörigen, Mitwirkenden in Selbsthilfegruppen und von anderen Experten in eigener Sache besucht. 2023 öffnet die REHAB vom 15. bis 17. Juni ihre Tore – jeweils um 10 Uhr. Als REHAB-Aussteller seit Langem dabei ist der VdK Baden-Württemberg – diesmal in der dm-arena, Platz „U30“. Dort informieren VdK-Mitarbeiter über die Aufgaben und Ziele des größten Behinderten- und Sozialverbands in Bund und Land und stellen das umfangreiche Mitgliederserviceangebot vor. Weitere Informationen zu Messe und Rahmenprogramm finden sich unter www.rehab-karlsruhe.com im Internet.

INFOBEST Kehl/Strasbourg

Telefonisch wieder erreichbar

Die INFOBEST Kehl/Strasbourg ist weiterhin für den Publikumsverkehr bis auf Weiteres geschlossen. Termine werden nur nach vorheriger Vereinbarung vergeben! .

Telefonische Anfragen werden in dieser Zeit dennoch entgegengenommen. Die telefonische Beratung findet zu folgenden Zeiten statt:
Montag 13 - 16 h
Dienstag und Mittwoch 10 - 12 h und 14 - 16 h
Donnerstag 10 - 12 h und 14 - 17 h
Freitags ist der telefonische Empfang geschlossen.

Das Team der INFOBEST Kehl/Strasbourg hält den Beratungsservice zusätzlich über E-Mail aufrecht.
Zudem steht Ihnen das umfassende Informationsangebot unter www.infobest.eu weiterhin online zur Verfügung.

Wir bitten um Ihr Verständnis und werden Sie über die weitere Entwicklung entsprechend informieren.

INFOBEST Kehl/Strasbourg
Rehfusplatz 11
77694 Kehl
Tel. D: 07851/ 94790
Tél. F: 03 88 76 68 98
E-Mail: kehl-strasbourg@infobest.eu

Vereine und Organisationen

FEUERWEHR BERGHAUPTEN

Fronleichnam, 08. Juni
Teilnahme am Kirchgang um 10:00 Uhr.
Treffpunkt für alle Feuerwehrangehörigen wird um 09:45 Uhr vor dem Feuerwehrgerätehaus sein.

Sportverein 1946 Berghaupten e.V.

Fußballsport:
Spielverlegungen sind kurzfristig möglich. Der aktuelle Vereinsspielplan (Jugend und Senioren) steht auf der Startseite unserer Homepage: **www.sv-berghaupten.de**

Sonntag, 04.06.2023
13:00 Uhr: SV Ortenberg 2 - SVB 2
15:00 Uhr: SV Ortenberg 1 - SVB 1

Ski-Club Berghaupten e.V.

Nordic Walking Treff
Montags 19.00 Uhr. Treffpunkt und Start am Ski-Club Haus, Bellenwaldstraße 30, Berghaupten. Neueinsteiger und Gäste sind immer herzlich willkommen. Bitte bringt eigene Nordic Walking Stöcke mit. Kontakt Alisia Ritter, Nadja Aderneuer.

Auswärts Nordic Walking
Mo., 26.06.2023, 19 Uhr - Gengenbach-Reichenbach am Waldparkplatz Santis Claus

Tennis Dorfmeisterschaften 2023
Donnerstag, 8. Juni 2023 (Fronleichnam)
Für Vereine, Firmen und Gruppen aus Berghaupten Wir laden auch dieses Jahr wieder ein zur Tennis-Dorfmeisterschaft. Ganztägig auf unserer Tennisanlage in Berghaupten, Bellenwaldstraße. Anmeldungen (Teamname, Spielername & Kontaktperson) könnt Ihr direkt an info@skiclub-berghaupten.de senden oder in den Briefkasten am Tennisplatz. **Meldeschluss ist am Sonntag, 4. Juni 2023**. Startgebühr beträgt 10 € pro Mannschaft. Teilnahmeberechtigt sind alle Jugendlichen, Frauen und Männer, die nicht aktiv im Tennis Sport sind. Wir freuen uns über Eure Teilnahme! Trainingsmöglichkeiten bestehen am 05. und 06. Juni 2023, ab 17:00 Uhr (mit Bewirtung) und nach Absprache!

Ski-Club-Hock - Montag, 5. Juni 2023
Ab 19.30 Uhr ist unser Clubhaus mit Bewirtung geöffnet. Freunde treffen, sportlicher Austausch, gemütlicher, gemeinsamer Ausklang. Für alle Clubmitglieder und diejenigen die es vielleicht werden wollen. Ihr seid herzlich willkommen. Nächster Termin: 03.07..

Rad und Pasta - Sonntag 11. Juni 2023
Treffpunkt und Start um 10.00 Uhr am Clubhaus Berghaupten. Wir laden alle Vereinsmitglieder wieder ein zu den beliebten Rad-Touren. Organisiert durch unsere Guides (Mountainbike / Rennrad / Familien Straßentour / Familien Mountainbike) mit anschließendem kulinarischen Abschluss am Clubhaus. Wir freuen uns auf viele Mit-Radler.

Tennisplatz Nutzung für Gäste und Urlauber
Auch Nicht-Mitglieder können unsere Tennisanlage nutzen. Je Gastspieler erheben wir eine Nutzungs-Gebühr für Platznutzung. Zahlung fällig bei Schlüsselübergabe. Wir erwarten die Nutzung unserer Tennisplätze mit geeignetem Schuhwerk. Tennis Ausrüstung muss selbst mitgebracht werden. Eine Einweisung erfolgt vor Ort. Bitte wenden Sie sich an Siggi Gmeiner 0170/443 75 28

Alle Termine auf unserer Homepage
www.skiclub-berghaupten.de
Ski-Club Berghaupten e.V. Bellenwaldstr. 30,
77791 Berghaupten

Berg- und Wanderfreunde Schwaibach

4. Juni „Elzach-Simonswald-Bleibach“
aussichtsreiche Tour, ca. 21 km, 800 Höhenmeter, Rucksackverpflegung, Schluss-Einkehr geplant. Treffpunkt 9.00 Uhr am Rathaus Schwaibach oder 9.30 Uhr DM-Parkplatz in Haslach zur Bildung von Fahrgemeinschaften bis Elzach. Rückfahrt von Bleibach nach Elzach mit der Bahn.
Infos bei Elisabeth Wolber, Tel. 0171 27 46 202 oder Horst Spitzmüller, Tel. 01517/4593136.

8. Juni (Fronleichnam) Grillfest der Lauf-; Walking- u. Klettergruppe
ab 12 Uhr bei der Bergler-Hütte. Es wäre schön, wenn viele einen Salat od. Dessert mitbringen könnten. Anmeldung bis 3. Juni bei Peter Börschig, Tel.07803-4 01 31

11. Juni Radtour zur Kittersburger Mühle
57 km, 4 Std., Treffpunkt 10.30 Uhr Rathaus Schwaibach, bei sehr schlechtem Wetter bei Norbert Gmeiner nachfragen, ob die Tour statt findet und verschoben wird, Tel. 07802-3949

15. Juni (Donnerstag) In der Heimat unterwegs - Seniorenwanderung mit Albert Schätzle

Vorschau:
27. - 30. Juli Alpenwanderung von Hütte zu Hütte in den Schladminger Tauern (Österreich).
Anmeldung und Infos bei Tourenführer Alfons Rösch **bis 15. Juni**. Tel. 07803-1294 oder Mail: alfons-roesch@t-online.de

Gengenbacher Pflegenetzwerk

www.gengenbacher-pflegenetzwerk.de

Das Charlotte-Vorbeck-Haus hat die Türen für unsere Gäste geöffnet.
Unsere Tagesbetreuung im Charlotte-Vorbeck-Haus direkt im Herzen Gengenbachs neben der Stadtkirche St. Marien bietet ein vielfältiges Leistungsangebot für ältere Menschen, die den Tag in Gemeinschaft verbringen wollen. Für die pflegenden Angehörigen bedeutet Tagesbetreuung Unterstützung und Hilfe im oft anstrengenden Alltag.

Unser Aktivitätenstrauß umfasst :
- Einzelbetreuung unserer Gäste
- Vielfältige Gruppenangebote
- Teilnahme an Ausflügen
- Mithilfe bei hauswirtschaftlicher Tätigkeiten, wie Kuchen backen, Obst schneiden, Tische eindecken und vielem mehr
- Dekoration in Form von Bastelarbeiten mit unseren Gästen und jahreszeitliche Gestaltung der Räumlichkeiten
- Das Feiern von Festen im jahreszeitlichen Reigen wie kleinen Sommerfesten und Adventsfeiern, musikalischen Nachmittagen .. und ..und ..und – die Möglichkeiten sind sehr vielfältig und wir freuen uns über Anregungen und Vorschläge.

Unsere Aktivierungen sind ein Angebot, kein MUSS, es besteht die Möglichkeit, sich zurückzuziehen und in einem Ruhesessel, oder auf der Terrasse auszuruhen.
Alle Gäste mit und ohne Pflegegrad werden fachlich kompetent, liebevoll und unter Einhaltung aller notwendiger Hygieneregeln betreut. Gehbehinderte und auf Rollstuhl angewiesene Gäste, sowie Menschen mit einer dementiellen Entwicklung sind ebenfalls herzlich willkommen.
Unsere Öffnungszeiten sind von Montag bis Freitag von 8.00 Uhr – 16.30 Uhr.
Wir freuen uns auf Sie!
Unverbindliche Informationen und Beratung zu Kosten und weiteren Hilfsangeboten erhalten Sie im Charlotte – Vorbeck Haus unter der

Telefonnummer : 07803 / 921 4848
Ihre Ansprechpartnerin : Iris Gawron,
Leiterin der Tagesbetreuung

Essen auf Rädern
Wir bringen Ihr Mittagessen zu Ihnen nach Hause.
Für Fragen oder für ein individuelles Angebot steht Ihnen das Team „Essen auf Rädern“ zur Verfügung.
Rufen Sie uns einfach an.
Tel: 07803/6022923 oder
per Mail: ear@sozialstation-gengenbach.de

Senioren PLUS e.V.

Wir sind ein gemeinnütziger Verein für Senioren, der pflegende Angehörige entlastet und kostenfrei bei allen Seniorenfragen berät, informiert und unterstützt. Die Seniorenhilfe Plus e.V. ist weiterhin für Sie da. Sie erreichen uns am besten per E-Mail: kontakt@shp-gengenbach.de oder telefonisch unter 07803-9214661. Die Sprechstunden finden **dienstags von 16.00 bis 18.00** Uhr und **donnerstags von 10.00 bis 12.00 Uhr** statt. Wir bitten Sie darum, im Vorfeld einen Termin zu vereinbaren. Selbstverständlich können wir auch außerhalb der Sprechstunden einen persönlichen Termin mit Ihnen vereinbaren. Rufen Sie uns an.

Sie haben Interesse an „Essen auf Rädern“? Dann nehmen Sie mit uns Kontakt auf. Wir senden Ihnen gerne den aktuellen Speiseplan zu. Ihr Ansprechpartner ist erreichbar unter 07803 93470 oder über info@sk-kinzigtal.de.

Yoga im Sitzen
Yoga auf dem Stuhl findet immer freitags von 10.15 - 11.15 Uhr in der Seniorenhilfe Plus e.V. statt. Die Teilnahmegebühr beträgt 9,00 € und wird direkt vor Ort mit Frau Möschle abgerechnet. Aus organisatorischen Gründen bitten wir um Anmeldung, telefonisch unter 07803/9214661 oder per E-Mail: kontakt@shp-gengenbach.de.
Bitte beachten: am 02.06. findet KEIN Yoga statt

Einladung zum Gedächtnistraining
Der nächste Termin findet statt am **07.06.2023 ab 15.00 Uhr** in den Räumen der Seniorenhilfe Plus e.V., Grabenstraße 21, 77723 Gengenbach. Die Teilnehmerzahl ist auf 12 Teilnehmer/innen begrenzt. Um telefonische Anmeldung wird gebeten .
Telefon: 07803 – 9214661. Der Kostenbeitrag beträgt pro Termin und Besuch **3,50 Euro**.

Einladung zum gemeinsamen Mittagessen
Wir laden Sie zu einem gemeinsamen Mittagessen ein. Wenn Sie sich eingeladen fühlen und gerne an dem Mittagessen teilnehmen und den Nachmittag mit uns verbringen möchten, sind Sie herzlich willkommen.

Kostenbeitrag für das Essen incl. der Getränke 8,50 Euro.

Wir treffen uns zum gemeinsamen Essen
am 13. Juni 2023 um 12.00 Uhr
in Zipfelhusen, Ohlsbach
Anmeldung erbeten.
Telefon: 07803 – 9214661
E-Mail: kontakt@shp-gengenbach.de

Besuchen Sie uns auch im Internet. Hier finden Sie alle Termine und Infos immer aktuell: www.seniorenhilfe.plus

Kirchliche Mitteilungen

Pfarrgemeinde St. Georg Berghaupten

www.kath-vorderes-kinzigtal.de

Röm. Kath. Kirchengemeinde
Vorderes Kinzigtal St. Pirmin,
Benedikt-von-Nursia-Str. 1, 77723 Gengenbach
Tel: 07803/2274 – email: gengenbach@kathvk.de
www.kathvk.de
www.facebook.com/SEVorderesKinzigtal
www.instagram.com/stpirmin

Pfarrgemeinde St. Georg Berghaupten
Bitte wenden Sie sich an das Pfarrbüro in Gengenbach
email: gengenbach@kathvk.de, Tel: 07803/2274
Öffnungszeiten des Pfarrbüros:
Di, Mi, Do 10.00 bis 12.00 Uhr, Do 15.00 bis 17.00 Uhr
Pfarrer Erwin Schmidt, Tel. 07803 2274
E-Mail: erwin.schmidt@kathvk.de
Kaplan P. Josef Mandy, Tel. 07803 966 962 1
E-Mail: josef.mandy@kathvk.de
Roland Rettenmaier, Kooperator, Tel. 0781 321 73
oder 07803 805 1140
E-Mail: roland.rettenmaier@kathvk.de
Sonja Schelbert, Pastoralreferentin, Tel. 07803 966 962 6
E-Mail: sonja.schelbert@kathvk.de
Achim Schell, Gemeindereferent, Tel. 07803 601 227
E-Mail: achim.schell@kathvk.de
Brigitte Stertz, Gemeindereferentin, Tel. 07803 966 962 4
E-Mail: brigitte.stertz@kathvk.de
Pastoralassistentin, Rebecca Koprivová,
Tel. 07803 966 96 22
E-Mail: rebecca.koprivova@kathvk.de
Notfalltelefon: 0151 10064136
ausschließlich für besonders dringende seelsorgerliche Notfälle

Gottesdienstordnung von 04. Juni – 11. Juni 2023

Sonntagvorabend, 03. Juni
18.30 Uhr Eucharistiefeier, St. Marien Gengenbach
Bitte beachten sie den geänderten Gottesdienstort!
18.30 Uhr Eucharistiefeier, St. Bartholomäus Ortenberg

Sonntag, 04. Juni - Dreifaltigkeitssonntag
9.00 Uhr Eucharistiefeier, St. Georg Berghaupten
9.15 Uhr Abholung der Vereine am Rathaus in Ohlsbach
9.30 Uhr Patroziniumsgottesdienst, Hl. Dreifaltigkeit Ohlsbach - mitgestaltet vom Kirchenchor – anschl. Prozession
10.30 Uhr Eucharistiefeier, St. Marien Gengenbach
11.45 Uhr Tauffeier, St. Marien Gengenbach
20.00 Uhr Rosenkranzgebet auf der Heiligenreute, Berghaupten

Mittwoch, 07. Juni
18.30 Uhr Vorabendgottesdienst zu Fronleichnam, St. Marien Gengenbach

Donnerstag, 08. Juni - Fronleichnam
10.00 Uhr Eucharistiefeier, anschl. Prozession und Segensliturgie, St. Georg Berghaupten

Sonntagvorabend,10. Juni
18.30 Uhr Eucharistiefeier, St. Martin Gengenbach
18.30 Uhr Eucharistiefeier, St. Bartholomäus Ortenberg

Sonntag, 11. Juni
8.45 Uhr Abholung der Vereine, Rathaus Ohlsbach
9.00 Uhr Fronleichnamsgottesdienst auf dem Kirchplatz, anschl. Prozession mit Segensliturgie, Hl. Dreifaltigkeit Ohlsbach
9.00 Uhr Eucharistiefeier, St. Georg Berghaupten
10.30 Uhr Eucharistiefeier, St. Marien Gengenbach
20.00 Uhr Rosenkrangebet auf der Heiligenreute, Berghaupten

Aus dem Leben der Kirchengemeinde

Musikalischer Abendspaziergang rund um die Stadtkirche St. Marien
Das Gemeindeteam Gengenbach lädt am Samstag, 03. Juni, zu einem musikalischen Abendspaziergang rund um die Stadtkirche St. Marien statt. Lassen Sie den Tag mit einem Gläschen Sekt und guter Musik ausklingen. Beginn dieses besonderen Musikabends ist um 19.30 Uhr beim Prälatenturm, weitere musikalische Stationen sind der Kräutergarten und der Innenhof der ehemaligen Abtei. Zu diesem Abend sind alle – ob groß oder klein - herzlich eingeladen. Der Eintritt ist frei. Bei Regen findet die Veranstaltung nicht statt. Bitte beachten Sie, dass wir an diesem Abend den Vorabendgottesdienst in der Stadtkirche St. Marien feiern.

Fronleichnam in Berghaupten
Wir feiern in diesem Jahr Fronleichnam in der Kirche mit anschließender kleiner Prozession. Wie in den vergangenen Jahren werden wir auch in diesem Jahr wieder einen „Patchwork-Blumenteppich“ gestalten, d. h. jeder der Lust hat, kann mitgestalten. Die Platten für die Blumenteppiche können ab Pfingsten in der Kirche abgeholt werden. Rückgabe der geschmückten Platten ist bis Mittwoch, 07. Juni, 17.00 Uhr möglich. Bitte die Platten auf der untersten Altarstufe ablegen. Ebenso bitten wir um Blumenspenden, fertig gezupft.

Seniorenteam . Seniorennachmittag auf der Klingelhalde – Ein Rundgang durchs Bergwerksmuseum
Am Mittwoch, 14. Juni laden wir unsere Senioren/innen – **schon um 14.00 Uhr**- zum Seniorenkaffee auf die Klingelhalde ein. Wieland Mathis wird uns einen Einblick in die Geschichte unseres Bergwerks geben, der mit einem Rundgang durchs Bergwerksmuseum verbunden ist. Anschließend laden wir in die Mühlenstube ein, wo uns Herr Mathis noch für Fragen zur Verfügung steht. Mitfahrgelegenheit ab 13.30 Uhr am Rathausplatz. Auf Ihren Besuch freut sich das Seniorenteam Hannelore Rück, Marianne Restle, Elisabeth Dietze, Bärbel Harter, Wolfgang Hock u. Susanne Zapf

EVANGELISCHE KIRCHENGEMEINDE GENGENBACH

Grimmelshausenstraße 5,
Tel. 07803/4236, Fax 07803/600110
E-Mail: Ev.Kirche.Gengenbach@kbz.ekiba.de
http://www.evangengenbach.de

Bürozeiten: Montag - Freitag von 9.00 bis 11.30 Uhr
Sprechzeiten: Pfrin. Deborah Martiny und Pfr. Moritz Martiny stehen für Gespräche zur Verfügung; auf Wunsch können Sie gern einen Termin vereinbaren.

Pfarrehepaar Martiny hat bis 08.06. dienstfrei. Wer in dringenden seelsorgerlichen Fällen zuständig ist, entnehmen Sie bitte dem Anrufbeantworter.

Sonntag, 04.06.2023
10.00 Uhr Gottesdienst (Pfr. i. R. Toball)
19.00 Uhr **Friedensgebet** vor dem "EIN.LADEN - Kirche am Markt"

Mittwoch, 07.06.2023
9.30 Uhr Ökum. Krabbelgruppe Blumenkinder im Hermann-Maas-Gemeindezentrum

Sonntag, 11.06.2023
10.00 Uhr Gottesdienst (Pfr. Martiny)
19.00 Uhr **Friedensgebet** vor dem "EIN.LADEN - Kirche am Markt"

"**EIN.LADEN - Kirche am Markt**" (Victor-Kretz-Str. 7)
Öffnungszeiten: Montag – Freitag: 14.00 Uhr bis 17.00 Uhr
Samstag: 09.00 Uhr bis 12.00 Uhr

Angebote im Haus La Verna, Spoleto e.V.

So. 04.06.2023 Heilige Messe um 9.30 Uhr in der Assisi-Kapelle
Di. 06.06.2023 17.30 Uhr **Anbetung** anschließend um 18.30 Uhr **Eucharistiefeier** in der Assisi-Kapelle
Do. 08.06.2023 9.30 Uhr **Eucharistiefeier zum Fronleichnamsfest** in der Assisi-Kapelle
Auskunft: Haus La Verna, Spoleto e.V., Auf dem Abtsberg 4a, 77723 Gengenbach, Tel: 07803 / 601 445, E-Mail: info@spoleto-gengenbach.de, Internet: www.spoleto-gengenbach.de

Verschiedenes

Mediathek Gengenbach
www.stadt-gengenbach.de

Adresse und Öffnungszeiten
Brückenhäuserstr. 26a, 77723 Gengenbach
Tel: 07803 930-148

Öffnungszeiten
Montag 14.00 - 16.00 Uhr
Dienstag 14.00 - 18.00 Uhr
Mittwoch 10.00 - 12.00 u. 14.00 - 16.00 Uhr
Donnerstag 14.00 - 16.00 Uhr
Freitag 13.00 - 18.00 Uhr
Homepage: https://mt-gengenbach.lmscloud.net

DORT donnerstags in der ORTENAU

Donnerstags in der Ortenau – Genuss mit allen Sinnen

Im Rahmen der beliebten Event-Reihe „Donnerstag in der Ortenau“ laden zahlreiche Kulturschaffende, regionale Erzeuger und weitere leidenschaftliche Experten dazu ein, die kulinarische und kulturelle Vielfalt der Region immer wieder aufs Neue zu entdecken. Ob bei Stadt- oder Kräuterführungen, Erlebnis-Wanderungen oder Safaris, im offenen Atelier oder beim Wein-Feier-Abend – auch in diesem Jahr erwarten Sie wieder jeden Donnerstag eine bunte Mischung aus Unterhaltsamem sowie Kunst- und Genussvollem aus der Ortenau.

Am 08. Juni 2023 finden folgende Veranstaltungen statt:

Gutach: An die Wolle fertig los
Bei einem tollen Programm können Sie an diesem Aktionstag alles rund um die Schafhaltung und Wollverarbeitung erfahren. Treffpunkt: 11.00 Uhr, Schwarzwälder Freilichtmuseum Vogtsbauernhof, 77793 Gutach. Reguläre Eintrittspreise. Keine Anmeldung erforderlich.

Dundenheim: Erdbeerzeit – die Königin der Beeren
Besuchen Sie das Erdbeerfeld und lernen Sie alles über die leckere Frucht. Treffpunkt: 16 Uhr, Kreisverkehr zwischen Dundenheim und Altenheim. Gebühr je gepflückten Kg. Infos unter 017620811621 oder david.mild@web.de.

Oberharmersbach: Picknick-Konzert im Vesperdorf
Wandern, picknicken und die Aussicht mit guter Musik genießen. Sie können ihr Vesper vorbestellen oder ganz einfach selbst mitbringen. Treffpunkt: 17 Uhr, Wiese bei der langen Baumstamm-Bank am Vesperweg. Kostenfreie Teilnahme, weitere Informationen unter 07837 277.

Wöchentlich wiederkehrende Veranstaltungen:
Lautenbach: Vesperwanderung auf dem Lautenbacher Hexensteig
Oberkirch: Oberkircher Weinwanderung „Von der Höll ins Paradies“
Durbach: Escape trekking Wanderung – Findet den Wappenteich
Durbach: Krimi Tour – Heimtückischer Mord in Durbach
Durbach: Weinprobe „to go“ Sundowner Feierabendrunde
Ettenheim: Wein.Garten
Ettenheim: Sundownern auf dem Heuberg

Alle weiteren Informationen finden Sie in der DORT-Broschüre und auf der Tourismuswebsite unter www.ortenau-tourismus.de.

BUND
Umweltzentrum Ortenau

Freihandel mit Staaten des globalen Südens. Verhandeln auf Augenhöhe? Vortrag und ökumenisches Friedensgebet
Über das Freihandelsabkommen der EU mit Peru und Kolumbien und seine Folgen informiert Referent Jimi Merk, Soziologe, Volkswirt und Vorstand der Informationsstelle Peru. In seinem Vortrag werden neben den rein wirtschaftlichen Aspekten auch die gravierenden Folgen für Mensch und Natur in den Partnerländern aufgezeigt.
Im Anschluss wird um 20 Uhr zum ökumenischen Friedensgebet in die St. Fidelis-Kirche eingeladen.
Die Kooperationsveranstaltung des ONN (Offenburger Netzwerk für Nachhaltigkeit) findet am Donnerstag, 15. Juni 2023 von 18:30 - 21 Uhr statt.
(18:30 Uhr Vortrag im Kath Bildungszentrum Offenburg, Straßburger Str. 39, 20 Uhr Friedensgebet in der St. Fideliskirche)

Um Anmeldung wird gebeten bis 13. Juni beim Bildungszentrum Offenburg, www.bildungszentrum-offenburg.de; info(at) bildungszentrum-offenburg.de; Tel. 0781 9250-40, der Kostenbeitrag beträgt 5 Euro.

Ernährungszentrum Ortenau

Landratsamt Ortenaukreis:Veranstaltungen des Ernährungszentrums Ortenau im Juni

Koch-Workshop des Ernährungszentrums: „Hurra heute koche ich!“
Das Ernährungszentrum Ortenau lädt Kinder im Alter von 8 bis 11 Jahren zum Kochvormittag am Mittwoch, 31. Mai 2023, oder am Donnerstag, 1. Juni 2023, jeweils von 9:30 bis 12:30 Uhr ein, um gemeinsam mit heimischen Lebensmitteln ein leckeres Mittagessen zuzubereiten.

Wie viel Spaß es macht, leckere Rezepte auszuprobieren und dabei kochen zu lernen, erfahren die Kids in der Lehrküche des Ernährungszentrums Ortenau. Obst und Gemüse der Saison kommen ebenso zum Einsatz wie auch verschiedene Küchengeräte. Natürlich wird im Anschluss auch alles zusammen verkostet.

Ein Kostenbeitrag von 5 Euro pro Kind wird erhoben. Eine Anmeldung ist über das Kontaktformular auf der Internetseite des Ernährungszentrums Ortenau unter www.EZ-Ortenau.de möglich. Die Teilnehmerzahl ist begrenzt.

„Lizenz zum Kochen!“: Online-Küchentreff des Ernährungszentrums Ortenau für Jugendliche
Das Ernährungszentrum Ortenau lädt Jugendliche im Alter von 12 bis 16 Jahren zu einem Online-Küchentreff am Dienstag, 6. Juni 2023, von 10:30 Uhr bis 12:30 Uhr ein. Mit der „Lizenz zum Kochen“ gelingt das gemeinsame Zubereiten von Gerichten mit Freunden in Zukunft garantiert.

Die Referentin Ingrid Vollmer-Haug zeigt dabei Schritt für Schritt, wie es funktioniert und es gibt leckere und gelingsichere Rezepte nicht nur für Neulinge in der Küche. Dabei kommen frische regionale Produkten auf den Tisch und es gibt praktische Tipps zur gesunden und klimabewussten Ernährung.

Die Teilnahme ist kostenfrei. Die Zugangsdaten und die Einkaufsliste werden nach Anmeldung per E-Mail zugeschickt. Eine Anmeldung ist erforderlich und nur über das Kontaktformular auf der Homepage des Ernährungszentrums unter www.ez-ortenau.de möglich.

Online-Vortrag des Ernährungszentrums Ortenau: „So gelingt der Übergang zur Familienkost – Ernährung für Kleinkinder
Einen Online-Vortrag zum Thema „So gelingt der Übergang zur Familienkost – Ernährung für Kleinkinder“ bietet das Ernährungszentrum Ortenau am Mittwoch, 14. Juni 2023, um 19 Uhr an.

Mit etwa einem Jahr sind die meisten Kinder neugierig auf das Essen ihrer Eltern und möchten am Familientisch mitessen. Für den Übergang von der Baby- zur Familienkost braucht es Zeit, Geduld und Rezepte, die den Kleinen schmecken und auch bei den Großen gut ankommen. Die Ernährungsreferentin Ingrid Vollmer-Haug gibt in ihrem praxisorientierten Vortrag hilfreiche Tipps, wie der Übergang von der Beikost zur Familienkost gelingt. Alle interessierten Eltern sind herzlich willkommen.

Die Teilnahme ist kostenfrei. Die Teilnehmerzahl ist begrenzt. So lange freie Plätze zur Verfügung stehen, ist eine Anmeldung über das Kontaktformular auf der Internetseite des Ernährungszentrums unter www.ez-ortenau.de möglich. Die Zugangsdaten werden den Teilnehmenden per E-Mail zugeschickt.

Koch-Workshop des Ernährungszentrums Ortenau für Männer: „Ran an die Töpfe“
Das Ernährungszentrum Ortenau lädt kochbegeisterte Männer, die auch ohne Vorkenntnisse ein Mehrgänge-Menü kochen möchten, zu einem dreitägigen Basiskurs ein. Unter fachkundiger Anleitung lernen die Teilnehmer Grundsätzliches über die Zubereitung von regionalen und saisonalen Gerichten und erhalten dabei viele praktische Tipps zur Küchentechnik, sodass sie am Ende des Kurses kreativ und selbständig kochen können.

Der Koch-Workshop findet jeweils am Freitag, 16., 23. und 30. Juni, von 18 Uhr bis 21 Uhr in der Lehrküche des Ernährungszentrums Ortenau in der Prinz-Eugen-Str. 2 in Offenburg statt. Die Kosten betragen insgesamt 50 Euro. Die Teilnehmerzahl ist begrenzt. Eine Anmeldung ist über das Kontaktformular auf der Homepage des Ernährungszentrums unter www.ez-ortenau.de erforderlich.

Online-Vortrag des Ernährungszentrum Ortenau: „Trink dich fit – Tipps zur Getränkeauswahl“
In dem Online-Vortrag des Ernährungszentrums Ortenau am Dienstag, 20. Juni, von 19 Uhr bis 20:30 Uhr referiert die promovierte Ernährungswissenschaftlerin Silke Bauer zum Thema „Trink dich fit – Tipps zur Getränkeauswahl“.
Ohne Nahrung kann der Mensch einige Zeit leben, ohne Flüssigkeit aber nur wenige Tage. Für eine optimale körperliche und geistige Leistungsfähigkeit müssen wir täglich ausreichende Mengen trinken. Richtiges Trinken ist nicht nur mitentscheidend für die Leistungsfähigkeit beim Sport, sondern auch für die geistige Fitness am Arbeitsplatz und in der Freizeit. Doch – Hand aufs Herz – wer vergisst nicht auch mal in der Hektik des Tages das Trinken? Silke Bauer zeigt in ihrem Vortrag auf, warum das Trinken für unseren Körper so wichtig ist, gibt praktische Tipps, wie man daran denken kann, und klärt über die vielen verschiedenen Getränke auf, die der Markt uns bietet.

Online-Vortrag des Ernährungszentrums Ortenau: Ernährung und Lebensstil vor und in der Schwangerschaft
Das Ernährungszentrum Ortenau lädt werdende Mütter und Frauen mit Kinderwunsch am Donnerstag, 29. Juni 2023, um 10 Uhr zu einem Online-Vortrag rund um eine gesunde Ernährung und Lebensweise in und vor einer geplanten Schwangerschaft ein. Im Online-Vortrag mit der Ernährungswissenschaftlerin Anja Jäkle gibt es auch praktische Umsetzungstipps.
„Bereits vor der Schwangerschaft lassen sich die Weichen in Richtung Gesundheit stellen. Frauen mit Kinderwunsch oder bereits Schwangeren ist oft nicht bewusst, in welchem Ausmaß sie durch ihre Ernährung und ihren Lebensstil sowohl die Gesundheit ihrer Kinder als auch ihre eigene Gesundheit langfristig beeinflussen können“, so Jäkle. In dieser Zeit sei eine ausgewogene Ernährung besonders wichtig. Sie wirke sich positiv auf das Wohlbefinden der werdenden Mama und auf die optimale Entwicklung des ungeborenen Kindes aus. In ihrem Vortrag geht die Referentin darauf ein, welche Lebensmittel zu empfehlen sind und welche besser vermieden werden sollten, warum Stillen der beste Start für ein Kind ist und wie sich eine Frau bereits in der Schwangerschaft optimal vorbereiten kann. Zudem haben die Teilnehmerinnen die Gelegenheit Fragen zu stellen.
Die Teilnahme ist kostenfrei. Die Teilnehmerzahl ist begrenzt. So lange freie Plätze zur Verfügung stehen, ist eine Anmeldung über das Kontaktformular auf der Internetseite des Ernährungszentrums unter www.ez-ortenau.de möglich. Die Zugangsdaten werden den Teilnehmenden per E-Mail zugeschickt.

„Offene Gartentür“: Private Gärten im Elsass und in Gengenbach-Bergach erlauben am 3. und 4 Juni einen Blick hinter die Kulissen

Die Aktion „Offene Gärten“ 2023 des Ortenaukreises ist im Mai in eine neue Runde gestartet. Insgesamt 31 Gartenbesitzende im Ortenaukreis und nahen Elsass öffnen im Rahmen der Veranstaltungsreihe in diesem Jahr ihre Kleinode für interessierte Gartenfreunde. Am ersten Juniwochenende erlauben folgende Gärten einen Blick hinter ihre Kulissen:

3. und 4. Juni 2023, Samstag und Sonntag

Raymond Mosser, 6, rue de charpentiers, 67230 Sermersheim (Elsaß) - Jardin de la Biodiversité
Garten: Bienen, Hummeln und andere Insekten: Nahrung und Lebensfreude für alle in einem Nutz- und Ziergarten mit artenreichen, schön gestalteten Stauden-, Rosen-, Clematis- und Strauchpflanzungen. Gartenpavillon.
Weg: südlich von Benfeld, in Sermersheim Richtung „Stade“ (Stadion)
Offen: 9-12 Uhr und 14-18 Uhr (an beiden Tagen)

Celine et Pascal Hurst, rue de la Digue (ggü Tennisplatz), Rhinau (Elsaß)
Garten: Ein abwechslungsreicher Naturgarten von 6 ar mit einer sehr großen Pflanzen- und Sortenvielfalt sowohl im Gemüse- Zierpflanzen und Obstgartenbereich. Die gesamte Anlage wird erfolgreich gemulcht.
Offen: 10-19 Uhr

Beatrice et Michel Pierrot, 65, rue de Finkweiler, F67680 Epfig
Garten: Ländliches Anwesen im englischen Stil auf 3000m² in leichter Hanglage mit altem Baumbestand und zahlreichen Rosen, Stauden und Gehölzen, Wasserelemente durch Teich und Brunnen, Gemüsevielfalt im Erd- und Hochbeeten, Obstbesonderheiten, wie Spalierobst etc.
Der Garten wurde so konzipiert, dass sich die Stimmungen der verschiedenen Gartenräume nicht auf einmal, sondern nach und nach eröffnen.
Offen: 10-18 Uhr

4. Juni 2023, Sonntag

Gabi und Walter Mensing, Am Schelmenbach 15, 77723 Gengenbach-Bergach
Garten: Romantischer Hanggarten, verschiedene Ebenen und Sitzplätze, kleiner Bauerngarten, große Staudenvielfalt, insbesondere Taglilien, prämiert durch den SWR als schönster Garten Baden-Württemberg 2010.
Weg: Landstraße von Gengenbach nach Biberach, Ortseinfahrt Bergach, nach 100 Metern rechts, gleich wieder links, Sackgasse.
Offen: 10-17 Uhr, Besuchergruppen außerhalb des Termins auf Anfrage willkommen

Erstes Juniwochenende im Vogtsbauernhof Freilichtmuseum lädt zum Landfrauentag und zur Sonderführung

Eine Mischung aus Kulinarik, Information und Mitmachangeboten erwartet die Besucher des Schwarzwälder Freilichtmuseums Vogtsbauernhof in Gutach am ersten Juniwochenende, Samstag, 3. Juni, und Sonntag, 4. Juni.

Gemeinsam mit dem Landfrauenverein Haslach lädt der Vogtsbauernhof am Samstag, 3. Juni, zum Landfrauentag „Frisch aus dem Korb“ ein. Ab 11 Uhr bereiten sie Köstlichkeiten aus regionalen Erdbeeren, darunter Erdbeermilch, Erdbeerquark und Erdbeermarmelade, zu. Dazu werden frische Datschkuchen und Brot aus dem Holzofen gereicht.

Im Rahmen des Pfingstferienprogramms können Familien mit Kindern an diesem Tag von 11 bis 16 Uhr ihre eigenen Wäscheklammern aus Holz schnitzen.

Auf einen besonderen Weg durch das Freilichtmuseum nimmt die Gästeführerin Melina Egg aus Schutterwald die Museums-

gäste in der freien Sonderführung am Sonntag, 4. Juni, mit. Unter dem Motto „Mit 50 Sachen um die Häuser“ geht die Studentin für Volkskunde bei ihrer Erkundungstour ab 11 Uhr auf rund 20 große und kleine Objekte auf dem Museumsgelände des Vogtsbauernhofs ein. In den verschiedenen Schwarzwaldhöfen und Nebengebäuden, wie dem Hippenseppenhof oder der Hochgangsäge, lenkt sie den Blick dabei auf Ausstellungsstücke, an denen der Besucher gerne vorbeigeht, ohne diese direkt wahrzunehmen.

In der Offenen Werkstatt für Familien können die jüngsten Museumsbesucher mit ihren Eltern von 11 bis 16 Uhr einen Hampelmann als neues Spielzeug bauen.

Der Meisterbrief als „Chance und Auftrag“

Rund 1.700 Gäste feiern bei der Meisterfeier 2023

Freiburg/Rust. Rund 430 Meisterabsolventinnen und -absolventen feierten am 27. Mai in der Europa-Park Arena in Rust ihren Meisterabschluss. Die Handwerkskammer Freiburg hatte zum Festakt für den aktuellen Meisterjahrgang eingeladen. „Für Ihren Meisterbrief haben Sie alle Hebel in Bewegung gesetzt“, so Johannes Ullrich, Präsident der Handwerkskammer Freiburg, zu den Meisterinnen und Meistern. „Die Meisterfeier ist die Wertschätzung, die Ihnen für Ihre beachtliche Leistung entgegengebracht wird.“

Knapp 1.700 Gäste waren in die Europa-Park Arena in Rust gekommen, um zu feiern. An der Veranstaltung nahmen neben Familien und Freunden der Meisterabsolventen auch zahlreiche Gäste aus Politik, Wirtschaft und Gesellschaft teil. Wie wichtig das Handwerk mit seinen Meisterinnen und Meistern für die Gesellschaft ist, wurde unter anderem bei einer Gesprächsrunde auf der Meisterfeier-Bühne sichtbar: Neben dem besten Jungmeister des Jahrgangs – Feinwerkmechanikermeister Elias Stratz – sprachen auch Volker Schebesta, Staatssekretär im Ministerium für Kultus, Jugend und Sport Baden-Württemberg, die Landrätin des Landkreises Lörrach Marion Dammann und Kammerpräsident Johannes Ullrich mit Moderatorin Evelin König.

„Mit dem Meisterabschluss haben Sie, die Jungmeisterinnen und Jungmeister der Handwerkskammer Freiburg, einen ganz bedeutenden Meilenstein der klassischen Ausbildung im Handwerk erreicht, und einen großen Schritt auf der Karriereleiter genommen“, richtete Schebesta sich an die Absolventinnen und Absolventen. „Hierzu gratuliere ich Ihnen herzlich!“ Er machte auch deutlich, dass das Land mit dem Angebot der Fachschulen an öffentlichen beruflichen Schulen zur Vorbereitung auf die Meisterprüfung traditionell einen hohen freiwilligen Beitrag zur Stärkung des Handwerks leistet. „Wir haben dabei aber nicht nur die Deckung des Fachkräftebedarfs im Blick, sondern auch den individuellen Berufsweg der Gesellinnen und Gesellen im Handwerk.“

Ehrungen für die Besten der Gewerke

Am Abend standen vor allem die Meisterinnen und Meister selbst im Vordergrund. Auf der Bühne wurden die 16 besten Jungmeisterinnen und Jungmeister des Jahrgangs geehrt. Sie erhielten ihre Urkunden aus den Händen von Kammerpräsident Johannes Ullrich und Vizepräsident Christof Burger. Burger würdigte die Bestleistungen: „Sie zeigen, was es bedeutet für sein Handwerk zu brennen. Ihnen stehen im Handwerk alle Türen offen.“

Die besten Jungmeister des aktuellen Meisterjahrgangs sind:

- Bester Meister im Elektrotechniker-Handwerk: Patrick Dietsche aus Gundelfingen
- Bester Meister im Feinwerkmechaniker-Handwerk: Elias Stratz aus Waldkirch
- Beste Meisterin im Friseur-Handwerk: Ann-Kathrin Weigl aus Freiburg im Breisgau
- Beste Meisterin im Installateur- und Heizungsbauer-Handwerk: Jennifer Sandra Rißler aus Kenzingen
- Beste Meisterin im Konditoren-Handwerk: Karin Bleyer aus Bonndorf im Schwarzwald
- Bester Meister im Kraftfahrzeugtechniker-Handwerk: Jason Krieg aus Kippenheim
- Bester Meister im Land- und Baumaschinenmechatroniker-Handwerk: Fabian Volm aus Balingen
- Bester Meister im Maler- und Lackierer-Handwerk: Stefan Jahnel aus Wutöschingen
- Bester Meister im Maurer- und Betonbauer-Handwerk: Victor Prante aus Emmendingen
- Bester Meister im Metallbauer-Handwerk: Rafael Vitt aus Lautenbach
- Bester Meister im Schilder- und Lichtreklamehersteller-Handwerk: Manuel Rabanus aus Schinznach-Bad (Schweiz)
- Beste Meisterin im Schreiner-Handwerk: Tabea Meier aus Bahlingen am Kaiserstuhl
- Bester Meister im Steinmetz- und Steinbildhauer-Handwerk: Andreas Mann aus Freiburg im Breisgau
- Bester Meister im Zahntechniker-Handwerk: Alexander Klos aus Marpingen
- Bester Meister im Zimmerer-Handwerk: Aaron Bauknecht aus Eggingen
- Bester Meister im Zweiradmechaniker-Handwerk: Philipp Ersing aus Mietingen

Meisterbrief als Chance und Auftrag

Ullrich erhob die Jungmeisterinnen und Jungmeister zudem offiziell in den Meisterstand und gratulierte allen anwesenden Meisterabsolventinnen und -absolventen zu ihrem Erfolg. „Meisterin oder Meister in einem Gewerk zu sein, bedeutet nicht nur, sein Handwerk zu verstehen. Es bedeutet, sein Handwerk in all seinen Facetten zu kennen – es zu leben, es jeden Tag ein wenig besser zu machen. Sie verrichten Ihr Handwerk nicht nur, Sie meistern es.“ Er machte aber auch deutlich: „Der Meisterbrief gibt Ihnen nicht nur neue Möglichkeiten für einen persönlichen Aufstieg an die Hand, er ist zugleich auch Auftrag, Verantwortung für die Gesellschaft und das Handwerk als Ganzes zu übernehmen.“ Mehrere Meisterabsolventen wurden außerdem für ihre herausragenden Leistungen mit Förderpreisen im Gesamtwert von 20.000 Euro geehrt.

Mit den besten Jungmeisterinnen und Jungmeistern hat die Handwerkskammer Freiburg im Vorfeld der Meisterfeier ein Fotoshooting durchgeführt. Als besondere Location diente der historische Betriebshof Süd der Freiburger Verkehrs AG, in dem die „Freunde der Freiburger Straßenbahn e.V.“ ihren Sitz haben. In und vor den historischen Fahrzeugen entstanden hochwertige Einzel- und Gruppenportraits des Freiburger Fotografen Felix Risch.

+++ Der aktuelle Meisterjahrgang umfasst alle Absolventinnen und Absolventen, die zwischen 1. April 2022 und 31. März 2023 ihre Meisterausbildung erfolgreich abgeschlossen haben. Die Liste aller Meisterinnen und Meister finden Sie unter https://cloud.hwk-freiburg.de/index.php/s/d3XtXqpyOq1wg2c +++

Auszeichnungen für wahre Meisterleistungen

Bei der Meisterfeier der Handwerkskammer Freiburg wurden Förderpreise im Gesamtwert von 20.000 Euro vergeben

Freiburg/Rust. Bei der Meisterfeier der Handwerkskammer Freiburg am Samstag, 27. Mai, konnten die Meisterinnen und Meister des aktuellen Jahrgangs den Erwerb ihres Meistertitels gebührend feiern. Im Rahmen des Festakts wurden zudem einige Absolventinnen und Absolventen zusätzlich mit einem Förderpreis ausgezeichnet. Insgesamt wurden acht Förderpreise im Gesamtwert von 20.000 Euro vergeben.

Johannes Ullrich, Präsident der Handwerkskammer Freiburg, gratulierte den Preisträgerinnen und Preisträgern zu den Auszeichnungen und dankte den Stifterinnen und Stiftern für ihr Engagement. Mit den Preisen würden die individuellen Leistungen der Preisträger gewürdigt, aber auch die Wertschätzung für das gesamte Handwerk in der Region verdeutlicht.

Annette Ullrich-Förderpreis
Der Annette Ullrich-Förderpreis im Wert von 2.500 Euro ging an die drei Brüder **Patrick Dietsche**, Meister im Elektrotechniker-Handwerk aus Gundelfingen, **Andreas Dietsche**, Meister im Schreiner-Handwerk aus Münstertal und **Frederik Dietsche**, Meister im Installateur- und Heizungsbauer-Handwerk aus Wieden. Johannes Ullrich und Gabriel Ullrich überreichten den Preis für hervorragende Leistungen bei der Meisterprüfung und die Weiterführung der Handwerkstradition innerhalb der Familie.

Förderpreis der AOK Baden-Württemberg
Der Förderpreis der AOK Baden-Württemberg im Wert von 2.500 Euro ging in diesem Jahr an Feinwerkmechanikermeister **Elias Stratz** aus Waldkirch. Volker Przibilla, stellvertretender Geschäftsführer der AOK Südlicher Oberrhein, übergab den Preis für hervorragende und überdurchschnittliche Leistungen bei der Meisterprüfung. Stratz ist bester Jungmeister seines Handwerks.

Energiewende-Förderpreis der badenova AG & Co. KG
Der Förderpreis des regionalen Energieversorgers badenova ging in diesem Jahr an die Installateur- und Heizungsbauermeisterin **Jennifer Rißler** aus Kenzingen. Mit der Auszeichnung, die mit 2.500 Euro dotiert ist, wurden die herausragenden Leistungen bei der Meisterprüfung und das klare Bekenntnis der Jungmeisterin zur Energiewende gewürdigt. Hans-Martin Hellebrand, Vorstand der badenova AG & Co. KG, überreichte den Preis. Rißler ist beste Jungmeisterin ihres Handwerks.

Förderpreis der IKK classic – „Meisterin des Jahres“
Den mit 2.500 Euro dotierten Förderpreis „Meisterin des Jahres“ der IKK classic erhielt in diesem Jahr Friseurmeisterin **Ann-Kathrin Weigl** aus Freiburg im Breisgau. Überreicht wurde ihr der Preis für hervorragende Leistungen einer Jungmeisterin bei der Meisterprüfung durch Klaus Riesterer, Regionaldirektor der IKK classic Freiburg. Weigl ist beste Jungmeisterin in ihrem Handwerk.

Förderpreis der SIGNAL IDUNA Gruppe
Der mit 2.500 Euro dotierte Förderpreis der SIGNAL IDUNA Gruppe wurde in diesem Jahr an Metallbauermeister **Rafael Vitt** aus Lautenbach verliehen. Mario Mager, Gebietsdirektor der SIGNAL IDUNA Freiburg, überreichte ihm den Preis für seine hervorragenden Leistungen bei der Meisterprüfung. Vitt ist bester Jungmeister in seinem Handwerk.

Förderpreis der Sparkasse Freiburg-Nördlicher Breisgau
Schreinermeisterin **Tabea Meier** aus Bahlingen am Kaiserstuhl erhielt den diesjährigen Förderpreis der Sparkasse Freiburg-Nördlicher Breisgau. Daniel Zeiler, Vorstandsvorsitzender der Sparkasse Freiburg-Nördlicher Breisgau, überreichte der Preisträgerin die mit 2.500 Euro dotierte Auszeichnung für ihre hervorragenden Leistungen bei der Meisterprüfung und als Unterstützung für ihren geplanten Schritt in die Selbstständigkeit.

Förderpreis der Volksbank Freiburg
Der mit 2.500 Euro dotierte Förderpreis der Volksbank Freiburg ging in diesem Jahr an Konditormeisterin **Anica Kleiser** aus Eisenbach (Hochschwarzwald). Der Preis, der vom Direktor und Bereichsleiter Firmenkunden der Volksbank Freiburg eG Alexander Vogel überreicht wurde, zeichnet ihre besonderen Leistungen bei der Meisterprüfung aus und unterstützt die Jungmeisterin bei einer geplanten Existenzgründung, Betriebsübernahme, Unternehmensbeteiligung oder Übernahme einer Führungsfunktion.

Förderpreis des Zonta Clubs Offenburg e.V.
Der mit 2.500 Euro dotierte Förderpreis des Zonta Clubs Offenburg e.V. ging in diesem Jahr an die Friseurmeisterin **Vanessa Claire Malik** aus Ohlsbach. Der Preis, der die hervorragenden Leistungen der in der Ortenau wohnhaften Jungmeisterin bei ihrer Meisterprüfung auszeichnet, wurde von Andrea Leppert, Präsidentin des Zonta Club Offenburg e.V., überreicht.

SONDERSEITEN
in den amtlichen Nachrichtenblättern

Foto: shutterstock.com / Vladislav Ershov

Auszubildende gesucht?

Inserieren Sie am **23. Juni 2023** auf unseren **Sonderseiten** mit dem Titel:

Ausbildungsplätze
– Wir sind deine Zukunft!

Anzeigenschluss: 19. Juni 2023, 12 Uhr
Information & Beratung bei Ihrer **zuständigen Mediaberaterin** oder unter **0781/504-1456** – **anb.anzeigen@reiff.de**

reiff anb.

Stellenmarkt ....

oehler
Seit 1954
Die Nr. 1 – Qualität und Innovation

Wir suchen Verstärkung

Die Firma Oehler ist bereits seit über 65 Jahren führender Hersteller im Bereich Agrartechnik. Zur Erweiterung unseres Teams suchen wir an unserem Standort in 77652 Offenburg-Windschläg:

Landmaschinen-/ Nutzfahrzeugmechaniker (m/w/d)

Interessiert an einer krisensicheren Stelle?!
- Dann senden Sie Ihre Bewerbung an Frau Yvonne Oehler

Oehler Maschinen Fahrzeugbau • Windschläger Straße 105-107 • 77652 Offenburg
Tel: 0781 / 9139-19 • E-Mail: y.oehler@oehlermaschinen.de • www.oehlermaschinen.de

ForstBW
Wir schaffen Zukunft

Zum nächstmöglichen Zeitpunkt suchen wir für das Waldschulheim Höllhof in Gengenbach-Reichenbach eine

HAUSWIRTSCHAFTSLEITUNG (W/M/D)

Wir bieten bei Vorliegen aller tariflichen und persönlichen Voraussetzungen eine Eingruppierung bis Entgeltgruppe 8 TVöD. Die Bewerbungsfrist endet am **25.06.2023.**
Nähere Informationen finden Sie unter **www.forstbw.de** (Rubrik: **Stellenbörse, KNZ_0586**).

Mittelbadische Presse
ZUSTELLSERVICE

Du bist mindestens 13 Jahre alt und willst

DEIN EIGENES GELD VERDIENEN?

Wir suchen dich als Zusteller/-in
für die **Verteilung unserer Nachrichtenblätter.**

www.zusteller-ortenau.de

Schneller bewerben über **WhatsApp:**
01 72 / 74 12 118

2	1	6	5	3				9
		5			9			
3	4			2				5
			1			4		
		7		5		3		
		1			2			
1				9			8	3
			7			1		
5				8	1	7	4	6

Die Auflösung zu diesem SUDOKU finden Sie in dieser Ausgabe

reiff amtliche nachrichtenblätter.

WICHTIGER HINWEIS!

In KW 23/23 muss der Anzeigenschluss auf Montag 05.06.2023, 16 Uhr vorverlegt werden.

Wir bitten um Beachtung!

07 81 / 504-14 55 | 07 81/504-14 69 | anb.anzeigen@reiff.de

BAUEN UND WOHNEN

IMMOBILIEN

Foto: shutterstock.com/syda productions

reiff anb.

Wir wünschen Ihnen ein

schönes Wochenende!

ABEMA
Die Profis in und um's Haus GmbH

Bühlerfeldstraße 20 · 77652 Offenburg
Tel. 07 81 / 9 26 78 11

- Hausmeisterdienst
- Parkplatzpflege
- Landschaftspflege
- Baumfällung
- Objektbetreuung
- Winterdienst
- Rodung
- Entrümpelung

TOP Makler von hier gesucht?

IMA Immobilien GmbH Seit 1968

Ihr Vorteil:
- Gratis Wertermittlung durch Sachverständigen
- Gratis Energieausweiserstellung durch uns
- Kosten nur bei erfolgreichem Verkauf

Warum Wir?
- Perfekte Präsentation Ihres Objektes auf über 10 Online-Portalen
- Große Kundenkartei im gesamten Ortenaukreis
- Über 50 Jahre detaillierte Ortskenntnisse
- Großes Angebot - auch in Spanien

Wir suchen für unsere Kunden!
- Häuser
- Eigentumswohnungen
- Grundstücke (bebaubar)
- Mehrfamilienhäuser

Unsere Kunden-Auszeichnungen
- 5-Sterne Immobilien-Experte 2022 / Immobilienscout24
- Beste Immobilienberatungsexperten im Südwesten 2021 /EU Business
- Deutscher Immobilienpreis 2020 + 2021 Endausscheidung / Immowelt
- Ehrenmitglied im Immobilienverband Deutschland seit 2018
- Mehrfach ausgezeichneter TOP Makler Zeitschrift Focus
- Sachverständiger Immobilien seit über 20 Jahren

IMA Immobilien GmbH
Alte Bahnhofstraße 10/4
77933 Lahr
Tel.: 07821/954580

Seit 1968

A. Fritsch (Geschäftsführer und Sachverständiger)
Mail: fritsch@ima-immobilien.de
www.ima-immobilien.de

ivd

Ihr lokaler Werbepartner

für Handel, Handwerk und Gewerbe.

reiff amtliche nachrichtenblätter.

Sonderseiten in den Amtlichen Nachrichtenblättern

09.06. Neubau - Anbau - Umbau	Anzeigenschluss, 02.06.	12.00 Uhr
16.06. Auto - Service und Verkauf	Anzeigenschluss, 12.06.	12.00 Uhr
16.06. Schick und gepflegt in den Sommer	Anzeigenschluss, 12.06.	12.00 Uhr
23.06. Ausbildungsplätze – wir sind deine Zukunft	Anzeigenschluss, 19.06.	12.00 Uhr
30.06. Alles für die Gesundheit	Anzeigenschluss, 26.06.	12.00 Uhr

Möchten Sie Ihr Unternehmen auf diesen Seiten präsentieren?

Wir beraten Sie gern.
Telefon 07 81 / 504 -1456 · anb.anzeigen@reiff.de

reiff anb.

Breighof Berghaupten
Sommerweg 1
77791 Berghaupten
Tel. 0 78 03 / 28 15

Diese Woche in unserem Hofladele:
Rinderrouladen, Rindersteaks, Hackfleisch
Schweinerückensteaks, Schweinefilet
Rindermerquez, Rote Grillwürste, Käsegriller
Grillfertiges Schweinefleisch, Grillkäse
Spargel und Erdbeeren aus der Region

Unsere Öffnungszeiten:
Dienstag u. Freitag: 09.00 – 12.00 Uhr und 14.00 – 19.00 Uhr
Samstag: 07.30 – 13.00 Uhr

Angebote für Trauernde

- Hospizverein Offenburg e.V. -

MORGENCAFÉ TRAUERNDE FRAUEN
Jeden letzten Samstag im Monat,
10.00 – 12.00 Uhr
Ort: Büro Hospizverein Offenburg e.V.

TRAUERGRUPPE – Gespräche mit Gleichgesinnten
22.06., 13.09., 30.11.2023,
jeweils von 18.30 – 21.00 Uhr
Ort: Gasthaus Brünnele Offenburg, Kegelbahn

TRAUERGRUPPE – Trauer mit Musik
13.06.2023,
jeweils von 18.00 – 20.00 Uhr
Ort: Büro Hospizverein Offenburg e.V.

TRAUERGRUPPE – Trauer und Yoga
27.06., 25.07., 29.08.2023
jeweils von 18.00 – 20.00 Uhr
Ort: Büro Hospizverein Offenburg e.V.

Leitung durch ausgebildete Trauerbegleiterinnen.

Angebote kostenfrei (außer Verpflegung Trauertreff).

Anmeldung erwünscht (nicht zwingend erforderlich).

Kontakt:
Hospizverein Offenburg e.V.
Asternweg 11, 77656 Offenburg
Tel. 0781 9905730
E-Mail: buero@hospiz-offenburg.de
www.hospiz⊠offenburg.de

Hospizverein Offenburg e.V.

Förderverein des
Kinder- & Familien-Hospizdienst Ortenau

KINDERN LACHEN SCHENKEN DEINE SPENDE HILFT!

VOLKSBANK IN DER ORTENAU
IBAN DE62 6649 0000 0013 8554 04

SPARKASSE ORTENAU
IBAN DE68 6645 0050 0000 0500 55

WWW.KINDERHOSPIZDIENST-ORTENAU.DE

Lesespaß für die ganze Familie!

TGO Die Ortenaulinie
Tarifverbund Ortenau GmbH
www.ortenaulinie.de

Jetzt bestellen!
www.ortenaulinie.de/d-ticket

DEUTSCHLAND-TICKET 49,- € im Monat*

Ab sofort bei uns bestellbar!

Mit dem Deutschland-Ticket der TGO im Nahverkehr mit Bus und Bahn in ganz Deutschland mobil sein!

Mehr Infos: www.ortenaulinie.de/d-ticket

*Nur als E-Ticket fürs Smartphone (iOS und Android) erhältlich

Diesen Sonntag SCHAUSONNTAG

KINZIGTALER FENSTER GmbH

von 14 – 16Uhr (keine Beratung & Verkauf)

- Eigene Monteure
- Montage zum Festpreis
- Große Fachausstellung direkt an der B33

· Fenster · Haustüren · Markisen · Rollläden · NEU! Zimmertüren
· Dachfenster · Insektenschutz · Einbruchschutz · Reparaturservice

KF Kinzigtaler Fenster GmbH I Berghauptener Str. 21
77723 Gengenbach I Telefon: 07803 / 9669-0

Am Samstag, den 3.6. ist unser Ladengeschäft geschlossen, am Mittwoch, den 7.6. haben wir von 8.00 - 18.00 Uhr geöffnet.

Mo., Di., Mi. 8.00 – 13.30 Uhr
Do. + Fr. 8.00 – 18.00 Uhr
Samstag 7.30 – 12.30 Uhr

schwarzwaldhaus
SCHINKEN- UND WURSTDELIKATESSEN
FRANK SPINNER

Unser Wochenangebot gültig Mo., 05.06. bis Sa., 10.06.2023

Grillsteak v. Hals; verschieden mariniert	1 kg	9,99
Schweinepfanne, Gyros oder Jägerart	100 g	0,99
Rumpsteak zart gereift, auch mariniert	100 g	1,99
Rinder-Rouladen fein gefüllt	100 g	1,69
Lyoner, auch für Salat	100 g	0,99
Paprikalyoner & Bierwurst	100 g	0,99
Käsegriller	100 g	1,09

Angebot solange Vorrat reicht

JETZT WIRD GEGRILLT UND „GESPARGELT"..... Aus unserem Grillsortiment: Merguez, Putensteak, Rumpsteak, Hirtenröllchen, Gyrosspieße, Spare-Ribs

Ideal zum Spargel: Schinken im Frischepack

Unsere MOMI Tüte:
500 gr Hackfleisch gemischt und 1 Paar Landjäger 5,00 €

Allmend 6 · 77723 Gengenbach · Tel. 07803/6022840

SK SOZIALSTATION KINZIGTAL

Damit Sie zuhause gut Leben können

Wir pflegen und betreuen Sie zuhause ganz nach Ihren individuellen Wünschen, Bedürfnissen und Gewohnheiten

Auf dem Abtsberg 6· 77723 Gengenbach
Tel: 07803 / 93 47 93
Mail: info@sk-kinzigtal.de· www.sk-kinzigtal.de

Wir kaufen Wohnmobile + Wohnwagen
0 39 44 - 3 61 60 · www.wm-aw.de
Wohnmobilcenter Am Wasserturm

FREIE CHRISTEN FÜR DEN CHRISTUS DER BERGPREDIGT
Seiner Friedenslehre der Gottes- und Nächstenliebe.
www.freie-christen.com
Postfach 1443, 97864 Wertheim

Sauerbraten
Rindfleisch Meerrettich
Eingemachtes Kalbfleisch
Spargel

Landgasthaus
Krone Wild!
... die Badische Küche
Hauptstr. 28, 77799 Ortenberg, 0781/36711
www.krone-landgasthaus.de

Täglich ab 11.30 Uhr durchgehend warme Küche!
Mittwochs erst ab 17 Uhr geöffnet.
Weiterhin Gerichte zum Mitnehmen.

2	1	6	5	3	4	8	7	9
7	8	5	6	1	9	2	3	4
3	4	9	8	2	7	6	1	5
9	5	8	1	6	3	4	2	7
4	2	7	9	5	8	3	6	1
6	3	1	4	7	2	9	5	8
1	7	4	2	9	6	5	8	3
8	6	3	7	4	5	1	9	2
5	9	2	3	8	1	7	4	6

Anzeige

DIE LETZTEN 5 TAGE

Auf über 3.000 qm radikale Preisnachlässe wegen Firmenschließung

Lahr:
In den letzten 5 Tagen des totalen Räumungsverkaufes wegen endgültiger Firmenschließung, muß ab sofort der riesige Warenbestand restlos verwertet werden. Aus diesem Grund wurden die bereits stark reduzierten Abverkaufspreise aufgehoben. Jetzt bestimmt der Kunde den Möbelpreis mit. Nennen Sie Ihr Gebot, alles muss jetzt raus, kein Teil darf mehr übrig bleiben.
Wer sich seinen langersehnten Einrichtungstraum erfüllen möchte, sollte sich diese einmalige Gelegenheit nicht entgehen lassen, denn bei einer Verkaufsfläche von über 3.000 qm bietet das über die Region hinaus bekannte Einrichtungshaus eine riesige Auswahl an Möbeln, Einbauküchen, Teppichen und Matratzen.

DIE LETZTE CHANCE

MATRATZEN-UMTAUSCH-AKTION

Bei Kauf einer neuen Matratze ab 200,- Euro und Rückgabe Ihrer alten Matratze profitieren Sie von diesen Vorteilen:

100,- € Gutschrift für Ihre alte Matratze

Kostenlose Lieferung Ihrer neuen Matratze!

Kostenlose Abholung und Entsorgung Ihrer alten Matratze!

RABATT-COUPON
Gegen Vorlage dieses Coupons erhalten Sie
60 % Rabatt
auf alle Orientteppiche
Nur gültig bei Neuaufträgen. Bitte diesen Coupon Ihrem Einrichtungsberater Vorlegen.

SINGLER
EINRICHTUNGEN
Verkauf / Organisation: MHZ Verwertungs GmbH · Erich-Weinertstr. 13 · 10439 Berlin

Singler Einrichtungen KG
Geroldsecker Vorstadt 64
77933 Lahr/Schwarzwald
Telefon: 078 21 – 915 60
www.moebelsingler.de
Öffnungszeiten:
Mo. bis Fr.: 10 - 19 Uhr
Samstag: 10 - 16 Uhr