BERGHAUPTEN aktuell

AMTSBLATT DER GEMEINDE BERGHAUPTEN

63. Jahrgang | Freitag, 11. Dezember 2020 | Nummer 50

Gemeinde Berghaupten spart CO_2 ein

In diesem Jahr hat die Gemeinde Berghaupten in einem dritten Abschnitt auch die letzten 75 Straßenlampen auf die energiesparende LED-Technik umgestellt. In 2013/ 2014 waren es bereits 93 und in 2016/2017 weitere 143 Leuchten. Bei anfangs geschätzten Kosten in Höhe von ca. 55.500 Euro erhielt die Gemeinde eine Förderzusage im Rahmen der Nationalen Klimaschutzinitiative des Bundesumweltministeriums aufgrund eines Beschlusses des Deutschen Bundestages in Höhe von ca. 13.900 Euro, was einer Förderhöhe von 25% entspricht. Durch die Umstellung können deutliche Einsparungen im Energieverbrauch erzielt werden. Die Gemeinde leistet damit einen aktiven Beitrag zum Klimaschutz. Bei der Auswahl der Leuchten wurde auch Wert darauf gelegt, dass diese möglichst insektenschonend sind.

Das Zertifikat hierzu finden Sie auf Seite 2.

Herausgeber:

Gemeindeverwaltung Berghaupten
Rathausplatz 2, 77791 Berghaupten
Verantwortlich für den amtlichen Teil:
Bürgermeister Philipp Clever
Telefon 07803/9677-0 | Fax 07803/9677-10
gemeinde@berghaupten.de, www.berghaupten.de

Öffnungszeiten:

Montag bis Freitag 8.00 bis 12.00 Uhr
Nachmittags:
Montag 14.00 bis 16.00 Uhr
Mittwoch 16.00 bis 18.00 Uhr

oder nach Vereinbarung

Bundesministerium
für Umwelt, Naturschutz
und nukleare Sicherheit

NATIONALE
KLIMASCHUTZ
INITIATIVE

Zertifikat

Die

GEMEINDE BERGHAUPTEN

schützt mit dem Projekt

„SANIERUNG DER STRAßENBELEUCHTUNG“

das Klima.

Insgesamt werden hierdurch 436 TONNEN CO_2 eingespart.

Das Projekt wurde durch die Nationale Klimaschutzinitiative des Bundesministeriums für Umwelt, Naturschutz und nukleare Sicherheit gefördert.

Berlin, Dezember 2020

Rita Schwarzelühr-Sutter
Parlamentarische Staatssekretärin

Beschlüsse von Bund und Länder für Dezember 2020

Die am 28. Oktober 2020 beschlossenen Maßnahmen für November werden bundesweit bis 20. Dezember 2020 verlängert und wie folgend beschrieben nachgeschärft.

Kontaktbeschränkungen im privaten Bereich (gültig ab 1. Dezember 2020):
2 Haushalte, insgesamt nicht mehr als **5 Personen**. Kinder bis 14 Jahren zählen nicht und sind von dieser Regelung ausgenommen.

Ausnahmeregelung für die Kontakt-beschränkungen für die Weihnachtstage:
Maximal 10 Personen aus dem engsten Familien- oder Freundeskreis. Kinder bis 14 Jahren zählen nicht und sind von dieser Regelung ausgenommen.

Baden-Württemberg.de

Regelung zu **Silvesterfeuerwerk**:
Öffentlich veranstaltete Feuerwerke sind untersagt. Kommunen werden Verbote für belebte Plätze oder Straßen aussprechen. Es wird grundsätzlich empfohlen, auf Feuerwerk an diesem Jahreswechsel zu verzichten.

Regelung für den **Einzelhandel**:
- Geschäfte bis zu 800 m² ein Kunde pro 10 m² Verkaufsfläche.
- Für Geschäfte mit mehr als 800 m² gilt ab dem 800. m² eine Grenze von einem Kunden pro 20 m².
- Geschäfte mit weniger als 10 m² Verkaufsfläche weiterhin maximal ein Kunde.
- Maskenpflicht vor den Geschäften und auf den Parkplätzen.

Weiterführende **Finanzielle Hilfen**:
- Novemberhilfe für temporär geschlossene Einrichtungen wird im Dezember fortgesetzt.
- Überbrückungshilfen für Kultur-, Veranstaltungs- und Reisebranche, sowie Soloselbstständige bis Mitte 2021 verlängert.

Ausführliche Informationen auf Baden-Württemberg.de

Offenhalten der **Schulen und Kindergärten** hat weiterhin höchste Priorität. Daher wird die Test- und Quarantänestrategie angepasst.
Beginn der **Weihnachtsschulferien** wird auf 19. Dezember vorgezogen. Dies gibt Ihnen die Möglichkeit Kontakte vor Weihnachten zu beschränken, um die Gefahr einer Infektion für z.B. die Großeltern zu verringern.

Appell:
Trotz dieser Ausnahmeregelung appellieren wir an die Vernunft und das Verantwortungsbewußtsein jedes Einzelnen von Ihnen: Bitte vermeiden Sie nicht notwendige Kontakte und verringern so das Risiko einer Infektion mit dem Corona-Virus. Reisen Sie auch jetzt in der Vorweihnachtszeit nicht – weder zu Verwandten noch zum Skifahren.

Maskenpflicht:

- im öffentlicher Raum
- in Menschen-mengen
- < 1,5m Abstand
- in Arbeits-/ Betriebs-stätten

Sachlicher Teilflächennutzungsplan „Windenergie“
der vereinbarten Verwaltungsgemeinschaft
Gengenbach-Berghaupten-Ohlsbach
Bekanntmachung nach § 6 Abs. 5 Baugesetzbuch (BauGB)
Wirksamkeit des Flächennutzungsplans

Der Gemeinsame Ausschuss der vereinbarten Verwaltungsgemeinschaft zwischen der Stadt Gengenbach und den Gemeinden Berghaupten und Ohlsbach hat in der Sitzung am 14.03.2012 die Aufstellung des sachlichen Teilflächennutzungsplans „Windenergie“ gemäß § 5 Abs. 2b BauGB beschlossen.
Der räumliche Geltungsbereich des sachlichen Teilflächennutzungsplans umfasst die komplette Gemarkungsfläche der Stadt Gengenbach mit den Ortsteilen Bermersbach, Reichenbach und Schwaibach sowie das Gemeindegebiet von Berghaupten und Ohlsbach und somit den gesamten Außenbereich der Verwaltungsgemeinschaft.
Ziel der Planung ist es die Zulässigkeit von Windenergieanlagen räumlich zu steuern. Zu diesem Zweck wurde eine sog. Konzentrationszone zur Windenergienutzung im Gebiet „Rauhkasten/Steinfirst“ ausgewiesen, in der Windenergieanlagen errichtet werden dürfen.

Windenergieanlagen sind im Außenbereich gemäß § 35 Abs. 1 Nr. 5 BauGB privilegiert zulässig. Durch die Aufstellung des Teilflächennutzungsplans sind Windenergieanlagen außerhalb der festgelegten Konzentrationszone auf allen anderen Flächen der Mitgliedsgemeinden der vereinbarten Verwaltungsgemeinschaft unzulässig. Es gilt somit die Ausschlusswirkung der Konzentrationsplanung gemäß § 35 Abs. 3 Satz 3 BauGB.

Die Konzentrationszone im Bereich „Rauhkasten/Steinfirst“ hat eine Größe von ca. 34,9 ha und befindet sich am westlichen Ende des Fußbach-Tals auf der Kammhöhe entlang der Gemarkungsgrenze zu den Nachbargemeinden Friesenheim und Hohberg.
Die Festlegung dieser Konzentrationszone ist das Ergebnis eines Planungskonzepts das auf der Untersuchung des gesamten Außenbereichs der Verwaltungsgemeinschaft basiert. Mit dieser Flächenausweisung wird ein substanzieller Beitrag für die Erhöhung des Anteils der Windenergienutzung erbracht.
Die Lage der Konzentrationszone im Gebiet „Rauhkasten/Steinfirst“ ist im nachfolgenden Übersichtsplan schraffiert eingezeichnet und mit der Bezeichnung GEN 1 versehen.
Die Darstellung der Gemarkungsgrenze für die Verwaltungsgemeinschaft Gengenbach-Berghaupten-Ohlsbach markiert den räumlichen Geltungsbereich des Teilflächennutzungsplans.

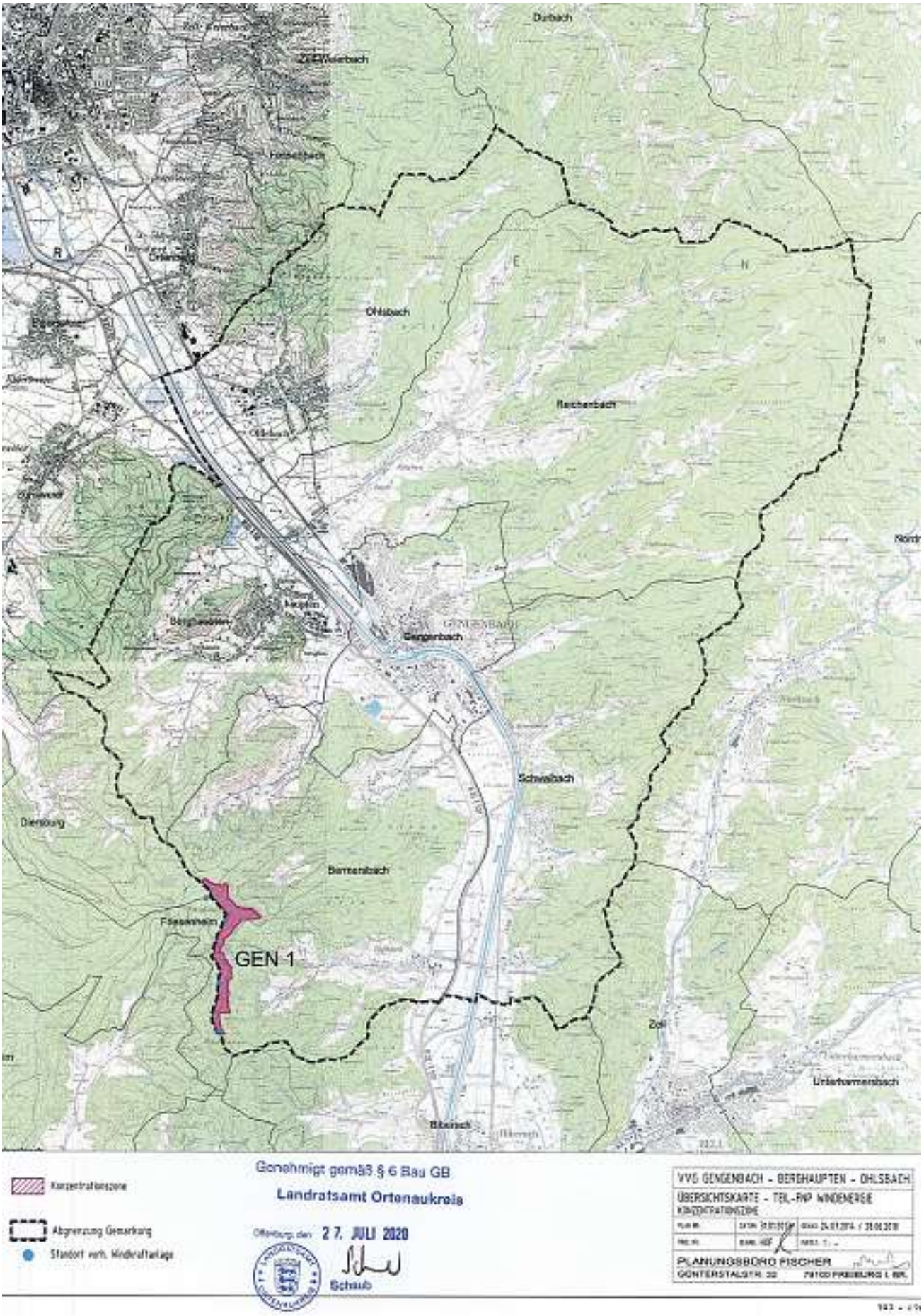

Übersichtsplan Teilflächennutzungsplan „Windenergie“

Das Landratsamt Ortenaukreis hat den vom Gemeinsamen Ausschuss der vereinbarten Verwaltungsgemeinschaft am 28.06.2018 in öffentlicher Sitzung beschlossenen sachlichen Teilflächennutzungsplan „Windenergie“ mit Schreiben vom 27.07.2020 aufgrund von § 6 Abs. 1 BauGB genehmigt.
Der sachliche Teilflächennutzungsplan „Windenergie“ wird mit dieser Bekanntmachung wirksam.
Der Teilflächennutzungsplan kann einschließlich der Begründung mit Umweltbericht und der zusammenfassenden Erklärung beim Bürgermeisteramt Gengenbach, Stadtbauamt (Rathaus-Hintergebäude), Victor-Kretz-Straße 2, Zimmer 6, 77723 Gengenbach, beim Bürgermeisteramt Berghaupten, Rathausplatz 2, Zimmer 3, 77791 Berghaupten und beim Bürgermeisteramt Ohlsbach, Hauptstraße 33, im Bürger-, Bau- und Ordnungsamt, 77797 Ohlsbach während der üblichen Dienststunden eingesehen werden.
Jedermann kann den Teilflächennutzungsplan, die Begründung mit Umweltbericht und die zusammenfassende Erklärung nach § 6a Abs. 1 BauGB einsehen und über deren Inhalt Auskunft verlangen (vgl. § 6 Abs. 5 BauGB).
Weiterhin kann der Teilflächennutzungsplan mit der Begründung samt Umweltbericht und der zusammenfassenden Erklärung im Internet auf der Homepage der Stadt Gengenbach unter www.stadt-gengenbach.de (Rubrik Leben & Wohnen, Bauen, Flächennutzungsplan, Teilflächennutzungsplan „Windenergie“ der Verwaltungsgemeinschaft Gengenbach-Berghaupten-Ohlsbach) eingesehen werden.
Es wird darauf hingewiesen, dass eine beachtliche Verletzung der in § 214 Abs. 1 Satz 1 Nr. 1 bis 3 BauGB bezeichneten Verfahrens- und Formvorschriften, eine unter Berücksichtigung des § 214 Abs. 2 BauGB beachtliche Verletzung der Vorschriften über das Verhältnis des Bebauungsplans und des Flächennutzungsplans oder aber ein nach § 214 Abs. 3 Satz 2 BauGB beachtlicher Mangel des Abwägungsvorgangs nur beachtlich werden, wenn sie innerhalb eines Jahres seit dieser Bekanntmachung schriftlich gegenüber der Gemeinde geltend gemacht worden sind (§ 215 Abs. 1 Nr. 1 bis 3 BauGB). Bei der Geltendmachung ist der Sachverhalt darzulegen, der die Verletzung von Rechtsvorschriften oder den Mangel des Abwägungsvorgangs begründen soll.
Sofern der sachliche Teilflächennutzungsplan „Windenergie“ unter Verletzung von Verfahrens- oder Formvorschriften der Gemeindeordnung für Baden-Württemberg (GemO) oder auf Grund der GemO zu Stande gekommen ist, gilt er gemäß § 4 Abs. 4 GemO ein Jahr nach dieser Bekanntmachung als von Anfang an gültig zu Stande gekommen, wenn die Verletzung nicht innerhalb dieser Frist schriftlich und unter Bezeichnung des Sachverhalts, der die Verletzung begründen soll, gegenüber der Gemeinde geltend gemacht worden ist. Dies gilt nicht, wenn die Vorschriften über die Öffentlichkeit der Sitzung, die Genehmigung oder die öffentliche Bekanntmachung des Teilflächennutzungsplans verletzt worden sind
oder der Bürgermeister dem Beschluss nach § 43 Gemeindeordnung wegen Gesetzwidrigkeit widersprochen hat, oder wenn innerhalb eines Jahres seit dieser Bekanntmachung die Rechtsaufsichtsbehörde den Beschluss beanstandet hat oder die Verletzung von Verfahrens- und Formvorschriften gegenüber der Gemeinde unter Bezeichnung des Sachverhalts, der die Verletzung begründen soll, schriftlich geltend gemacht worden ist. Ist eine Verletzung nach § 4 Abs. 4 Satz 2 Nr. 2 GemO geltend gemacht worden, so kann auch nach Ablauf eines Jahres nach dieser Bekanntmachung jedermann diese Verletzung geltend machen.

Gengenbach, den 07.12.2020
Bürgermeisteramt Gengenbach

Die Bekanntmachung erfolgt durch Anschlag an der Verkündigungstafel im Rathausdurchgang in der Zeit vom 12. Dezember 2020 für die Dauer von einer Woche. Auf diesen Anschlag wird hiermit hingewiesen.

Bereitschaftsdienste

Ärzte

Notfallpraxen und Ärztlicher Bereitschaftsdienst

Patienten können bei akuten Erkrankungen ohne vorherige Anmeldung während der Öffnungszeiten direkt in die Notfallpraxen kommen:

– **Achern**, Josef-Wurzler-Str. 7, 77855 Achern
  Öffnungszeiten: Samstag,
  Sonn- und Feiertag von 9 bis 13 Uhr und 16 bis 20 Uhr
– **Offenburg / Erwachsene**, Ebertplatz 12, 77654 Offenburg
  Öffnungszeiten: Montag, Dienstag,
  Donnerstag von 19 bis 22 Uhr
  Mittwoch und Freitag von 16 bis 22 Uhr
  Samstag, Sonn- und Feiertag von 8 bis 22 Uhr
– **Offenburg / Kinder**, Ebertplatz 12, 77654 Offenburg
  Öffnungszeiten: Montag bis Freitag von 19 bis 22 Uhr
  Samstag, Sonn- und Feiertag von 9 bis 21 Uhr
– **Lahr**, Klostenstraße 19, 77933 Lahr
  Öffnungszeiten: Samstag,
  Sonn- und Feiertag von 9 bis 21 Uhr
– **Wolfach**, Oberwolfacher Straße 10, 77709 Wolfach
  Öffnungszeiten: Samstag,
  Sonn- und Feiertag von 9 bis 13 Uhr und 17 bis 20 Uhr

Telefonisch ist der **Ärztliche Bereitschaftsdienst** – auch außerhalb der Öffnungszeiten – über die zentrale Rufnummer **116 117** zu erreichen.

In **lebensbedrohlichen Situationen** ist der Rettungsdienst/ Notarzt unter der **Notrufnummer 112** zu alarmieren.

Hinweis der Hausarztpraxis Dr. Dreher

Wir haben vom 21.12.2020 bis 30.12.2020 aufgrund von Urlaub geschlossen.
Vertretung:
Dr. Sepp, Tel.: 4181
Dr. Discher/Dr. Traunecker, Tel.: 4333
Dr. Bengel-Flach, Tel.: 96660
Dr. Müller, Tel.: 1505
sowie alle anderen anwesenden Ärzte

Herzliche Grüße, Ihr Praxisteam
Dr. med. Christoph Dreher
Dorfstraße 12
77791 Berghaupten
Tel.: 07803/1515
www.hausarztpraxis-dreher.de

Ambulante Dienste

Ökumenische Sozialstation St. Martin Gengenbach-Hohberg e.V.

Wir begleiten Sie und betreuen Sie zu Hause
- Grundpflege
- Behandlungspflege nach ärztlicher Behandlung
- Hauswirtschaftliche Versorgung
- Betreuung
- Hausnotruf - Tag + Nacht, Sonn- und Feiertag
- Essen auf Rädern

Nähere Auskünfte und Beratung
Leutkirchstraße 32a, Telefon: 07803/980540

Dorfhelferin

Wir arbeiten für Familien im ländlichen Raum
- Wenn die Mutter krank ist,
- Wenn die Hausfrau in Kur ist,
- Wenn ein Kind geboren wird,
- Wenn aus anderen Gründen die Hausfrau und Mutter fehlt.

Melden Sie sich bei der Einsatzleiterin Fr. Barbara Armbruster, Zell a.H., Tel.: 07835/631284

Herbstzeit - Betreutes Wohnen für alte und pflegebedürftige Menschen in (Gast-)Familien

Prinz-Eugen-Straße 4
77654 Offenburg
Tel. 0781- 127 865 100
http://www.herbstzeit-bwf.de

Pflege im Kinzigtal

Pflegend – Beratend – Betreuend
Leitung: Lieselotte Schilli und Sven Hoferer
Am Winzerkeller 15, 77723 Gengenbach
Telefon 07803/980923, Fax 07803/980924
Der mobile Pflegedienst für Sie und Ihre Angehörigen, seit 1993.
- Grundpflege
- Behandlungspflege nach ärztlicher Verordnung
- Hauswirtschaftliche Versorgung
- Hausnotruf
- modernes Wundmanagement
- Verhinderungspflege
- Beratung zum Pflegegrad

Sozialstation Kinzigtal

Auf dem Abtsberg 6, 77723 Gengenbach
Telefon: 07803/934793, Fax: 07803/934774
- Pflege zu Hause -
Betreuung und Beratung rund um die Uhr.
Wir bieten kompetente medizinische und pflegerische Betreuung für alle Bereiche des täglichen Lebens.
Dazu gehören:
- Körperpflege
- Hilfen im Haushalt
- Medizinische Behandlung nach ärztlicher Verordnung
- Nachbarschaftshilfe
- Essen auf Rädern
- Hausnotruf
- Diabetesberatung
- Beratung durch ausgebildete Wundmanager
- Unterstützung bei der Beantragung von Pflegegeld
- Hauswirtschaft
- Betreuung zu Hause
- Tagespflege

Und vieles mehr.
Notfalltelefon 24 Stunden am Tag: 07803/934793
Hier erreichen Sie immer einen Mitarbeiter.

Notrufe:		Störungsdienste:		
Polizei	110	Wassermeister J. Lienhard	0172 / 7677450	
Feuerwehr / Rettungsdienst	112	Gas: Badenova	0800 / 2 767 767	
Allg. ärztlicher Notfalldienst	116 117	Strom: E-Werk Mittelbaden	07821 / 28 00	
Kinderärztlicher Notfalldienst	0180 / 60 78 111	Kabel-TV: Vodafone	0221 / 466 191 12	
Augenärztlicher Notfalldienst	0180 / 60 78 100			
Zahnärztliche Notrufnummer	0180 / 3 222 555 11			
Giftnotruf (Uni-Klinik FR)	0761 / 19240			
Tiernotruf	0781 / 9 66 67 60	**Landratsamt Ortenaukreis**	0781 / 805-0	
		Gemeindeverwaltung Berghaupten (Rathaus):	**07803 / 9677-0**	**Durch-wahl**
Sozialstation St. Martin	98 05 40	Bürgermeister	Philipp Clever	-20
Dorfhelferinnen (Einsatzleitung)	07835 / 631284	Vorzimmer des Bürgermeisters / Sekretariat	Christiane Kranz	-80
		Zentrale / Bürgerbüro, Einwohnermeldeamt, Pässe und Ausweise / Amtsblatt	Anja Hug, Annette Sommerfeld	-30 -45
Polizeiposten Gengenbach	96 62-0	Ratschreiber, Hauptamt	Ralf Hertle	-40
		Rechnungsamt	Robert Vogt	-50
Kath. Kindertagesstätte St. Georg	92773-0	Gemeindekasse	Lisa Wacker	-55
		Vermietungen / Fundbüro	Beate Schätzle	-60
		Bau- und Standesamt, Kinderbetreuung	Andrea Lienhard	-70
Grundschule Berghaupten	44 31	Bauhof	Hubert Bruder	0160 / 96316589
Ziegelwaldschule (Hauptschule mit Werkrealschule) und Heinrich-Heine-Realschule Gengenbach	96 86-0	Förster (Gemeindewald)	Peter Zink	0170 / 9002117
Marta-Schanzenbach-Gymnasium Gengenbach	93 88-0	Förster (Privatwald)	Christoph Müller	0162/ 2535726

Apothekennotdienst

Freitag, 11.12.2020:
Stadt-Apotheke Offenburg — Tel.: 0781 - 9 19 35 90
Hauptstr. 43, 77652 Offenburg (Innenstadt) — Fr. 08:30 bis Sa. 08:30 Uhr

Samstag, 12.12.2020:
Stadt-Apotheke Zell — Tel.: 07835 - 50 07
Nordracher Str. 2, 77736 Zell am Harmersbach — Sa. 08:30 bis So. 08:30 Uhr

Sonntag, 13.12.2020:
Schwarzwald-Apotheke Gengenbach — Tel.: 07803 - 32 51
Gartenstr. 16, 77723 Gengenbach — So. 08:30 bis Mo. 08:30 Uhr

Montag, 14.12.2020:
Rössle-Apotheke Hofweier — Tel.: 07808 - 34 68
Franckensteinstr. 30, 77749 Hohberg bei Offenburg (Hofweier) — Mo. 08:30 bis Di. 08:30 Uhr

Dienstag, 15.12.2020:
Stadt-Apotheke Gengenbach — Tel.: 07803 - 33 09
Hauptstr. 21, 77723 Gengenbach — Di. 08:30 bis Mi. 08:30 Uhr

Mittwoch, 16.12.2020:
Apotheke am Ebertplatz — Tel.: 0781 - 9 19 74 36
Ebertplatz 12, 77654 Offenburg (Oststadt) — Mi. 08:30 bis Do. 08:30 Uhr

Donnerstag, 17.12.2020:
Marien-Apotheke Schutterwald — Tel.: 0781 - 60 58 30
Hauptstr. 73, 77746 Schutterwald — Do. 08:30 bis Fr. 08:30 Uhr

Freitag, 18.12.2020:
Apotheke am Kurgarten Zell — Tel.: 07835 - 32 33
Hauptstr. 169, 77736 Zell am Harmersbach (Unterharmersbach) — Fr. 08:30 bis Sa. 08:30 Uhr

Deutsches Rotes Kreuz Gengenbach

Beratung und Auskunft im Sozialbereich:
0160/96351848 (Herr Litterst)

Sanitätsdienst:
Wir bitten alle Veranstalter, die einen Sanitätsdienst benötigen, sich mindestens vier Wochen vorher zu melden bei:
M. Schulz 0175/7091804 ab 17.00 Uhr

Rathaus Aktuell

Rathaus nur nach Terminvereinbarung geöffnet!

Bitte Mund-Nasen-Schutz tragen!

Die Gemeindeverwaltung im Rathaus ist für die Bürgerinnen und Bürger nur nach Terminvereinbarung zugänglich. Wir bitten um Verständnis, dass die Eingangstür grundsätzlich geschlossen bleibt. Bitte vereinbaren Sie daher im Vorfeld unbedingt telefonisch oder per E-Mail einen Termin, wenn Sie ein Anliegen haben und eine persönliche Vorsprache erforderlich ist. Die Kontaktdaten finden Sie im Amtsblatt oder auf unserer Homepage. An den Arbeitsplätzen der Mitarbeiterinnen und Mitarbeiter wurden die entsprechenden Hygieneschutzmaßnahmen getroffen (z.T. Schutzscheibe und / oder Maske). Wir bitten Sie, das Gebäude nur mit einem Mund-Nasenschutz (Alltagsmaske) zu betreten und sich vor Eintritt in die Büros mit dem bereitgestellten Desinfektionsmittel die Hände zu desinfizieren.

–Vielen Dank für Ihr Verständnis! Bleiben Sie gesund!

Rathaus und Bauhof geschlossen

Von Donnerstag, den 24.12.2020 bis einschließlich Donnerstag, den 31.12.2020 sind das **Rathaus und der Bauhof geschlossen.**

Wir bitten um Beachtung!

Wichtige Hinweise zum richtigen Parken

Zum Begriff „Parken“: Wer sein Fahrzeug verlässt oder länger als drei Minuten hält, der parkt im Sinne der Straßenverkehrsordnung (StVO).

- Das Parken auf **Gehwegen** ist grundsätzlich untersagt! Diese Regelung gilt auch im **Gewerbegebiet** und dient dem Schutz von Fußgängern und hier insbesondere der Kinder. Ebenso sind Mütter oder Väter mit Kinderwagen, Rollstuhlfahrer und ältere Menschen mit Gehhilfen o.ä. betroffen. Diese müssen wegen rücksichtslos geparkter Fahrzeuge allzu oft vom Gehweg auf die Fahrbahn ausweichen und geraten so unnötig in gefährliche Situationen. Deshalb: **„Autos gehören auf die Straße, nicht auf den Gehweg!“**
- Bitte achten Sie beim Parken auch darauf, dass die ungehinderte **Ein- und Ausfahrt zu Privatgrundstücken** jederzeit möglich ist. Das Parken ist auf schmalen Fahrbahnen auch gegenüber einer Ein- bzw. Ausfahrt unzulässig.
- Vor und hinter **Kreuzungen und Einmündungen** besteht bis zu je 5 m von den Schnittpunkten der Fahrbahnkanten ein Parkverbot.
- Das Parken in **verkehrsberuhigten Bereichen** wie z.B. zwischen Schule und Rathaus/Minikreisel (Achtung: Hier gilt Schrittgeschwindigkeit!) ist nur auf ausdrücklich dafür vorgesehenen und markierten Flächen zulässig. Bitte benutzen Sie die zahlreich vorhandenen Parkplätze im Hof zwischen Rathaus und Altem Schulhaus.
- Das Parken auf der **linken Fahrbahnseite** ist verboten. Beim Anfahren besteht nämlich eine erhöhte Unfallgefahr, weil der Fahrzeugführer den Fahrstreifen wechseln und auf den fließenden Verkehr auf beiden Fahrbahnen achten muss.
- Achten Sie beim Parken bitte auch darauf, dass für die **Durchfahrt bzw. das Wenden von Müllfahrzeugen** insbesondere in engen Straßen, Sackgassen oder auf Wendehämmern immer genügend Platz bleibt.
- Grundsätzlich sollte beim Parken eine **Restdurchfahrtsbreite von mindestens 3,00 m** zwischen Fahrzeug und gegenüberliegendem Fahrbahnrand bzw. einem dort bereits abgestellten Fahrzeug unbedingt verbleiben, um sicherzustellen, dass im Notfall die Durchfahrt für Feuerwehr- und Rettungsfahrzeuge jederzeit gewährleistet ist. **Bitte bedenken Sie, dass im Falle eines Falles eine schnelle Hilfeleistung durch eine ungehinderte Zufahrt der Rettungskräfte über Leben und Tod entscheiden kann!**

Verstöße werden durch die Polizei ständig kontrolliert und können mit Verwarnungsgeldern geahndet werden. Bitte beachten Sie diese Hinweise und tragen Sie dadurch zu mehr Rücksichtnahme und Sicherheit im Straßenverkehr bei.
Ihr Bürgermeisteramt

Grün- und Rasenschnitt

Die Anfuhr von Grünabfällen auf der Deponie "Oberen Grün" in Gengenbach ist für Bürgerinnen und Bürger aus Berghaupten über die **Sommer-, Herbstsaison** unter folgenden Zeiten möglich:

Öffnungszeiten 01.12.2020 bis 28.02.2021
Mittwochs, 15.00 bis 17.30 Uhr
Samstags, 13.30 bis 16.30 Uhr
Am 26.12.2020, 02.01.2021 und 06.01.2021 ist die Grünschnittannahme geschlossen.

Es wird ausdrücklich darauf hingewiesen, dass nur **fremdstofffreie** Grünabfälle aus privaten Haushalten angenommen werden. Wir bitten um Verständnis, **dass außerhalb** der Öffnungszeiten keine Annahme stattfinden kann.

Für weitere Auskünfte und Informationen steht der Baubetriebshof der Stadt Gengenbach, Tel.: 07803/930-208, E-Mail: rinderle-stefan@stadt-gengenbach.de oder das Landratsamt Ortenaukreis, Eigenbetrieb Abfallwirtschaft, Tel.: 0781/805-9600, E-Mail: abfallwirtschaft@ortenaukreis.de gerne zur Verfügung.

Aus dem Gemeinderat

Die nächste öffentliche Sitzung des Gemeinderates Berghaupten findet statt am

Dienstag, den 15. Dezember 2020, um 18.30 Uhr
in der Schlosswaldhalle, Stiegelmattstr. 4

Hierzu sind die Einwohner herzlich eingeladen.

Tagesordnung:

1. Fragen der Einwohner zu Gemeindeangelegenheiten
2. Anfragen aus der Mitte des Gemeinderats
3. Ehrung von Gemeinderat Mathias Eble für 10 Jahre ehrenamtlichen Engagements im Hauptorgan der Gemeinde
4. Vorstellung einer möglichen Bebauung des ehem. Dreschschopfgelände mit einem Mehrfamilienhaus für altersgerechtes Wohnen
5. Änderung des Bebauungsplanes „Schlossbünd I“ im vereinfachten Verfahren nach § 13 Baugesetzbuch (BauGB)
   a) Behandlung der Stellungnahmen aus der durchgeführten öffentlichen Auslegung und Anhörung der berührten Träger und sonstigen Träger öffentlicher Belange § 3 Abs. 2, 3 BauGB
   b) Satzungsbeschluss nach § 10 BauGB
6. Stellungnahme zu Bauanträgen:
   Hier: Anbau und Neubau von Dachgauben, Lindenstraße 36
7. Vorberatung des Haushalts 2021
8. Besetzung des Gutachterausschusses
   Hier: Neubestellung des Vorsitzenden und der Beisitzer
9. Kindertagesstätte St. Georg Berghaupten
   Hier: Antrag der Kath. Kirchengemeinde zur Aufstockung der Arbeitszeit der Reinigungs- und Hauswirtschaftskraft
10. Beschaffung eines neuen Schneepflugs für den Bauhof
11. Mitteilungen der Verwaltung

Philipp Clever, Bürgermeister

Hinweis: Die ausführlichen Verwaltungsvorlagen zu den einzelnen Tagesordnungspunkten sowie die Berichte und Protokolle zu vergangenen Sitzungen finden Sie auf unserer Homepage www.berghaupten.de auf der Startseite oder unter dem Stichwort „Gemeinderat“. Schauen Sie rein! –Es lohnt sich!

Achtung: Im Zusammenhang mit der Corona-Pandemie findet die Sitzung in der Schlosswaldhalle statt, um sämtliche Hygienevorschriften und Vorsichtsmaßnahmen wie z.B. das Abstandsgebot erfüllen zu können. Alle Teilnehmer inkl. Mitglieder des Gemeinderats, Beschäftigte der Verwaltung, Gastredner, Zuhörer etc. sind dazu verpflichtet, beim Betreten und Verlassen der Halle eine Mund-Nasen-Bedeckung zu tragen (z.B. Alltagsmaske aus Stoff)! Während der Sitzung besteht diese Verpflichtung aufgrund der ausreichenden Abstände und Belüftung nicht.

Müllabfuhr

Donnerstag, 17.12.2020 Graue Tonne

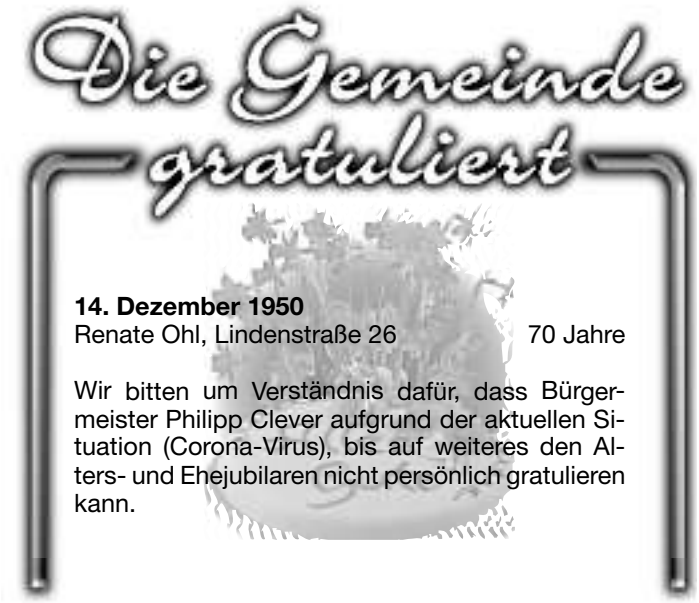

14. Dezember 1950
Renate Ohl, Lindenstraße 26 70 Jahre

Wir bitten um Verständnis dafür, dass Bürgermeister Philipp Clever aufgrund der aktuellen Situation (Corona-Virus), bis auf weiteres den Alters- und Ehejubilaren nicht persönlich gratulieren kann.

Mitteilungen anderer Behörden

Deutsche Rentenversicherung Baden-Württemberg

Bis Ende 2022 bekommen alle anspruchsberechtigten Rentnerinnen und Rentner ihren persönlichen Grundrentenbescheid von der Deutschen Rentenversicherung (DRV). Das geschieht stufenweise: Ab Mitte 2021 sollen im ersten Schritt alle Personen ihre Berechnung zur Grundrente erhalten, die ab 1. Juli 2021 neu in Rente gehen oder parallel zu ihrer Rente noch andere Sozialleistungen beziehen. Gleiches gilt für diejenigen, die bereits vor 1992 in Rente gegangen sind. Abgeschlossen wird das Versandverfahren voraussichtlich Ende 2022 mit den jüngsten Rentnerinnen und Rentnern sowie mit Personen, die zwischen Januar und Juni 2021 zum ersten Mal eine Rente erhalten.

Grundrentenansprüche können frühstens ab Januar 2021 entstehen. Unabhängig davon, wann man Post von der Rentenversicherung bekommt: Aufgelaufene Zahlungen werden selbstverständlich rückwirkend überwiesen.

Ihr Ansprechpartner für private Anzeigen:

ANB-Reiff Verlag, Marlener Straße 9, 77656 Offenburg
Telefon: 07 81 / 5 04-14 55, Telefax: 07 81 / 5 04-14 69
E-Mail: anb.anzeigen@reiff.de/www.anb-reiff.de
Anzeigenschluss: Dienstag, 16.00 Uhr

Zustellprobleme: Tel. 0781/504-5566, anb.zustellung@reiff.de

Aboservice: Tel. 0781/504-5566, anb.leserservice@reiff.de

Für gewerbliche Anzeigen und Beilagen:

Lorena Sperduto-Falk
Telefon: 0 7 81 / 5 04-14 54
Telefax: 07 81 / 5 04-14 69
E-Mail: lorena.sperduto-falk@reiff.de

Damit der straffe Zeitplan eingehalten werden kann, muss die DRV gut geschultes Personal einsetzen: Bundesweit werden für die Grundrentenarbeiten mehr als 3.000 neue Mitarbeiterinnen und Mitarbeiter benötigt, über 200 davon bei der DRV Baden-Württemberg. Derzeit sind entsprechende Stellen ausgeschrieben, die auch für Quereinsteiger aus anderen Verwaltungs- und Sozialversicherungsbereichen geeignet sind (mehr dazu unter www.deutsche-rentenversicherung-bw.de > Karriere).

Insgesamt wird die neue Grundrentenleistung im Einführungsjahr etwa 1,3 Milliarden Euro kosten und bis 2025 auf 1,61 Milliarden Euro ansteigen. Hinzu kommen 2021 nochmal rund 400 Millionen Euro für Personal und Verwaltung. Die Grundrente soll über Steuereinnahmen finanziert werden und nicht über die Beiträge der Versicherten. Deshalb wird der Bundeszuschuss zur Rentenversicherung um 1,5 Milliarden Euro erhöht.

Mehr Informationen und eine Broschüre zum Herunterladen finden Interessierte auf der Themenseite rund um die Grundrente unter http://www.deutsche-rentenversicherung.de/grundrente.

Regierungspräsidium Freiburg

Brücke am Strohbacher Kreuz (L 99, Gengenbach, Ortenau) wird gesperrt
Verkehr wird über Fußbach und Biberach umgeleitet
Wenn die Witterung es zulässt, wird das das Regierungspräsidium Freiburg (RP) die Fahrbahndecke der Brücke über B 33 am Strohbacher Kreuz (L 99, Gengenbach Süd, Ortenau) zwischen Freitag, 11. Dezember, 16 Uhr, und Sonntag, 13. Dezember, 6 Uhr einbauen. Die Brücke ist in dieser Zeit gesperrt. Der Verkehr auf der L 99 zwischen Gengenbach und dem Ortsteil Strohbach wird über Fußbach und Biberach umgeleitet. Der Verkehr auf der B 33 sei von der Sperrung nicht betroffen. Die Arbeiten können nur ausgeführt werden, wenn die Temperaturen deutlich über dem Gefrierpunkt liegen, so das RP. Die Behörde bittet daher um Verständnis, dass eine kurzzeitige Verschiebung jederzeit möglich ist.

Aus der Kindertagesstätte

St.GEORG
Kath. Kindertagesstätte Berghaupten

Auch in diesem Jahr ließ es sich der Nikolaus nicht nehmen uns- natürlich mit Abstand- auf der Klingelhalde zutreffen.

Die Kinder freuten sich sehr über diesen Besuch. Sie zeigten dem Nikolaus mit einem Fingerspiel und sangen für ihn das Nikolauslied. Das wiederum hat den Nikolaus so gefreut das er für jede Gruppe einen prall gefüllten Sack da gelassen hat.

Aus- und Weiterbildung

Polizeipräsidium Offenburg

Online - Informationsveranstaltung zum Polizeiberuf
Die Polizei Baden-Württemberg bietet für das Jahr 2021 insgesamt 1400 Ausbildungs- und Studienplätze an; die Einstellungschancen für Auszubildende und Studierende sind daher sehr gut.

Mehr zum Polizeiberuf und den Voraussetzungen gibt es bei einer Online - Infoveranstaltung am

Montag, 14.12.2020, 16.30 Uhr

Anmeldung per Mail an offenburg.berufsinfo@polizei.bwl.de. Danach bekommt ihr die Anmeldedaten zugesandt. Bei Rückfragen stehen euch die Einstellungsberater zur Verfügung
Helmut PETER, Tel. 07222/761-505
Uwe ECKERT, Tel. 0781/21-1343

Agentur für Arbeit Offenburg

Grenzen überschreiten für Bildung und Studium
Am Donnerstag, den 17.12.2020 informiert eine französische Berufsberaterin aus Straßburg, in telefonischen Gesprächen bzw. Video Call (ca. 45 Minuten) von 10 bis 16 Uhr über Ausbildungs- und Studienmöglichkeiten in Frankreich.
Die oberrheinische Region bietet auch grenzüberschreitend hervorragende Möglichkeiten zur Ausbildung und Erweiterung des persönlichen Horizonts. Mit einem Berufs- oder Studienabschluss in Frankreich vertieft man zudem Kenntnisse von Sprache und Kultur des regional wichtigsten Nachbarn.
Interessierte Schülerinnen und Schüler können einen kostenlosen Termin per E-Mail vereinbaren: offenburg.biz@arbeitsagentur.de
Bitte geben Sie unbedingt eine Telefonnummer an, unter der man Sie erreichen kann. Es sollten gute Französischkenntnisse vorhanden sein.

Sprechtage

INFOBEST Kehl/Strasbourg

wegen Coronavirus nur eingeschränkt erreichbar

Die INFOBEST Kehl/Strasbourg bleibt aufgrund der aktuellen Gefährdung durch die Coronavirusinfektion ab dem 11. März 2020 bis auf Weiteres für den Publikumsverkehr geschlossen.

Telefonische Anfragen können in der Zeit nicht entgegengenommen werden. Das Team der INFOBEST Kehl/Strasbourg bemüht sich, den Beratungsservice über E-Mail aufrechtzuerhalten. Zudem steht Ihnen unser umfassendes Informationsangebot unter www.infobest.eu weiterhin online zur Verfügung.

Wir bitten um Ihr Verständnis und werden Sie über die weitere Entwicklung entsprechend informieren.

INFOBEST Kehl/Strasbourg
Rehfusplatz 11
77694 Kehl
Tel. D: 07851/ 94790
Tél. F: 03 88 76 68 98
E-Mail: kehl-strasbourg@infobest.eu

Vereine und Organisationen

SV Berghaupten

Vorgezogene Winterpause
Aufgrund der aktuellen staatlichen Maßnahmen zur Eindämmung der Corona-Pandemie ruht seit 02.11.2020 sämtlicher Spiel- und Trainingsbetrieb beim SVB. Auch das Sporthaus bleibt bis auf weiteres geschlossen. Auch im Dezember findet von der Verbandsliga abwärts in allen Altersklassen kein Spielbetrieb (Pflicht- und Freundschaftsspiele) mehr statt.

Aktion „Aus rot wird grün“ läuft!
Spendenzähler jetzt online!
Zur Mitfinanzierung der Kosten für die Umwandlung des alten Hartplatzes in einen Naturrasenplatz und für das neue Flutlicht hat der SVB eine Spendenaktion gestartet. Ausführliche Informationen dazu gibt’s im Faltblatt auf unserer Homepage. Dort finden Sie auch den aktuellen Spendenzähler. Werden Sie Rasenpate und tragen Sie mit Ihrer Spende dazu bei, dass unsere großen und kleinen Fußballer zukünftig optimale Bedingungen für Training und Spiel haben!
Der SVB bedankt sich herzlichst für die bereits eingegangenen Geldspenden und weist in diesem Zusammenhang darauf hin, dass das Finanzamt bis zu einem Betrag von 200,00 Euro den Überweisungsbeleg als Zuwendungsbestätigung anerkennt. Für alle Spenden, die über diesen Betrag hinausgehen, werden wir eine Zuwendungsbestätigung ausstellen und dem jeweiligen Spender zukommen lassen.

Neujahrsfest 2021 fällt aus!
Angesichts der Corona-Pandemie und deren Auswirkungen muss auch das Neujahrsfest leider ausfallen. –Bleiben Sie gesund und zuversichtlich!

Altpapiersammlung
Gesammelt werden nur noch Zeitungen, Zeitschriften und Bücher. Bitte das sortenreine und gebündelte Papier an der Eingangstür zum Gerätehaus unter dem Vordach am Sporthaus abstellen! Bitte keine Kartons, Wellpappe und sonstiges Papier! –Vielen Dank!

Ski-Club Berghaupten e.V.

Liebe Mitglieder und Freunde des Ski-Club Berghauptens,

unsere Vereins-Aktivitäten ruhen vorerst bis zum Ende der Weihnachtsferien.
Wir wünschen Euch allen eine besinnliche Adventszeit und frohe Festtage.
Bitte bleibt gesund.

Viele Grüße Euer Ski-Club Team
www.skiclub-berghaupten.de

Imkerverein Gengenbach
www.imkerverein-gengenbach-jimdo.com

Weihnachtsfeier entfällt! Winterbehandlung
Corona-bedingt muss unsere alljährliche Weihnachtsfeier, zu unserem großen Bedauern leider entfallen. Bitte denkt daran, dass nach den ersten Frostnächten Ende November die Tage vor Weihnachten eine gute Gelegenheit bieten, um die Varroa-Winterbehandlung an den Völkern durchzuführen. Fragen dazu können gerne an unsere Email-Adresse gengenbach.imkerverein@gmail.com gerichtet werden. Wir wünschen allen unseren Mitgliedern und ihren Angehörigen eine frohe und besinnliche Weihnacht!

SKM-Gruppe Gengenbach

Das nächste Gruppentreffen findet am 14.12.2020 um 19.00 Uhr im Katholischen Gemeindehaus St. Marien in der Klosterstraße 20 in Gengenbach statt.

Gengenbacher Pflegenetzwerk

www.gengenbacher-pflegenetzwerk.de

Das Charlotte-Vorbeck Haus und die Tagesbetreuung im Rondo haben die Türen für unsere Gäste geöffnet.
In der Tagespflege für Seniorinnen und Senioren kehrt ein Stück normaler Alltag zurück

Unsere Tagesbetreuungen im Charlotte-Vorbeck Haus direkt im Herzen Gengenbachs neben der Stadtkirche St. Marien und der Tagesbetreuung im Rondo hinter dem ehemaligen Klinikgebäude bieten ein vielfältiges Leistungsangebot für ältere Menschen, die den Tag in Gemeinschaft verbringen wollen. Für die pflegenden Angehörigen bedeutet Tagesbetreuung Unterstützung und Hilfe im oft anstrengenden Alltag.

Unser Aktivitätenstrauß umfasst:

- Einzelbetreuung unserer Gäste, z.B. Spaziergänge, Gespräche und Spielen von Gesellschaftsspielen
- Vielfältige Gruppenangebote, wie z.B. Gymnastik-Runden, Gedächtnistraining, Spiele, Vorlesen und kreative Tätigkeiten
- Teilnahme an Ausflügen wie z.B. auf den Wochenmarkt in Gengenbach, oder Spaziergänge in den nahe gelegenen Park, Besuch von Gottesdiensten und vielem mehr.
- Mithilfe bei hauswirtschaftlicher Tätigkeiten, wie Kuchen backen, Obst schneiden, Tische eindecken und vielem mehr
- Dekoration in Form von Bastelarbeiten mit unseren Gästen und jahreszeitliche Gestaltung der Räumlichkeiten
- Das Feiern von Festen im jahreszeitlichen Reigen wie kleinen Sommerfesten und Adventsfeiern, musikalischen Nachmittagen ..und ..und ..und – die Möglichkeiten sind sehr vielfältig und wir freuen uns über Anregungen und Vorschläge.

Unsere Aktivierungen sind ein Angebot, kein MUSS, es besteht die Möglichkeit, sich zurückzuziehen und in einem Ruhesessel, oder auf der Terrasse auszuruhen.

Alle Gäste mit und ohne Pflegegrad werden fachlich kompetent, liebevoll und unter Einhaltung aller notwendiger Hygieneregeln betreut. Gehbehinderte und auf Rollstuhl angewiesene Gäste, sowie Menschen mit einer dementiellen Entwicklung sind ebenfalls herzlich willkommen.

Unsere Öffnungszeiten sind von Montag bis Freitag von 8.00 Uhr – 16.30 Uhr.
Individuell können wir auf Ihre Wünsche eingehen und nach Notwendigkeit die Betreuung länger einplanen.
Wir freuen uns auf Sie!

Unverbindliche Informationen und Beratung zu Kosten und weiteren Hilfsangeboten erhalten Sie im Charlotte – Vorbeck Haus unter der
Telefonnummer: 07803 / 921 4848
Ihre Ansprechpartnerin: Iris Gawron
Leiterin der Tagesbetreuungen

Essen auf Rädern
Wir bringen Ihr Frühstück, Mittagessen und Abendessen zu Ihnen nach Hause.
Für Fragen oder für ein individuelles Angebot steht Ihnen das Team „Essen auf Rädern“ zur Verfügung.

Rufen Sie uns einfach an. Tel: 07803/6022923 oder
per Mail: ear@sozialstation-gengenbach.de

Senioren PLUS e.V.

Wir sind ein gemeinnütziger Verein für Senioren, der pflegende Angehörige entlastet und kostenfrei bei allen Seniorenfragen berät, informiert und unterstützt. Die Seniorenhilfe Plus e.V. ist weiterhin für Sie da. Sie erreichen uns am besten per E-Mail: kontakt@shp-gengenbach.de oder telefonisch unter 07893-9214661. Die Sprechstunden finden ab sofort **dienstags von 16.00 bis 18.00** Uhr und **donnerstags von 10.00 bis 12.00 Uhr** statt. Wir bitten Sie darum, im Vorfeld einen Termin zu vereinbaren.
Wir bitten Sie, bei einer persönlichen Kontaktaufnahme mit uns die Räumlichkeiten der Seniorenhilfe Plus e.V. nur mit Mund-Nasenschutz zu betreten.
Danke für Ihr Verständnis.
Sie haben Interesse an „Essen auf Rädern“? Dann nehmen Sie mit uns Kontakt auf. Wir senden Ihnen gerne den aktuellen Speiseplan zu. Ihr Ansprechpartner ist erreichbar unter 07803 93470 oder über info@sk-kinzigtal.de.
Besuchen Sie uns auch im Internet. Hier finden Sie alle Termine und Infos immer aktuell: www.seniorenhilfe.plus

VdK Ortsverband Ohlsbach

Der Ortsverband informiert:
Erwerbsminderungsrente: VdK und SoVD erringen BSG-Erfolg
Das Bundessozialgericht (BSG) lässt eine Revision in einem Musterstreitverfahren zu. Dabei geht es um die Erwerbsminderungsrente von rund 1,8 Millionen Menschen, betonten kürzlich der Sozialverband VdK und der Sozialverband Deutschland (SoVD) in einer gemeinsamen Pressemitteilung. Beide Sozialverbände klagen hier gemeinsam und freuen sich, dass das BSG eine Nichtzulassungsbeschwerde zur Entscheidung angenommen hat und dem Fall grundsätzliche Bedeutung beimisst (BSG Az.: B 13 R 100/20 B). Es geht um die von VdK und SoVD angestrebte Gleichbehandlung der Bestandsrentner mit den Neurentnern, was die im Gesetz verankerte Stichtagsregelung bislang verhindert. Danach profitieren nur neue Bezieher der Erwerbsminderungsrente (seit Januar 2019) von den höheren Zurechnungszeiten und entsprechend höheren Renten. Mit der BSG-Entscheidung über die Revision rechnen beide Sozialverbände im Jahr 2021.

Krankenkasse zahlt ärztliche Zweitmeinung
Gesetzlich Versicherte können grundsätzlich ihren Arzt frei wählen und bei Behandlungen einen zweiten Arzt zu Rate ziehen. Vor bestimmten planbaren Operationen (OP) besteht ein gesetzlicher Anspruch auf die ärztliche Zweitmeinung bei Ärzten, die dafür eine besondere Genehmigung haben, informiert die VdK Patienten- und Wohnberatung Baden-Württemberg in Stuttgart und verweist auf den Gemeinsamen Bundesausschuss (G-BA). Der G-BA hat in einer Richtlinie festgelegt, für welche OPs dies zurzeit gilt: Gebärmutterentfernung, Mandeloperation und Schulterarthroskopie, künftig noch Amputationen beim Diabetischen Fußsyndrom sowie Kniegelenkersatz-OPs. Steht eine Operation an, bei der ein gesetzlicher Anspruch auf die Zweitmeinung besteht, muss der Arzt den Patienten mindestens zehn Tage vor dem geplanten Eingriff darüber aufklären, dass er sich bei speziell qualifizierten Ärzten zur Notwendigkeit des Eingriffs und zu alternativen Behandlungsmöglichkeiten beraten lassen kann. Unter www.116117.de/zweitmeinung kann man sich nach Ärztinnen und Ärzten mit der Genehmigung für die Zweitmeinung umsehen.

Weihnachts- und Neujahrsgrüße
Liebe VdK-Mitglieder, Freunde und Gönner gesegnete Weihnachten, für das Jahr 2021 Gesundheit, Glück und Zufriedenheit. Wir sagen Danke für die treue Unterstützung zum VdK-Ortsverband.

Die VdK Vorstandschaft
Helmut Stehle, 1. Vorsitzender

Kirchliche Mitteilungen

Pfarrgemeinde St. Georg Berghaupten

www.kath-vorderes-kinzigtal.de

Römisch - Katholische Kirchengemeinde
Vorderes Kinzigtal St. Pirmin
Benedikt-von-Nursia-Str. 1, Tel. 07803/2274,
E-Mail: gengenbach@kathvk.de,
Internet: www.kath-vorderes-kinzigtal.de
Pfarrgemeinde St. Georg Berghaupten,
Lindenstr. 7, 77791 Berghaupten
E-Mail: berghaupten@kathvk.de, Tel. 07803/3313
Öffnungszeiten Pfarrbüro Berghaupten: Mittwoch 10.00 bis 12.00 Uhr, Donnerstag 16.30 bis 18.30 Uhr

Pfarrer Erwin Schmidt, Tel. 07803/2274,
E-Mail: erwin.schmidt@kathvk.de
Kaplan Pater Josef Mandy, Tel. 07803/966 9621,
E-Mail: josef.mandy@kathvk.de
Pfarrer Roland Rettenmaier, Tel. 0781/32173 od.
07803/805 1140, E-Mail: roland.rettenmaier@kathvk.de
Pastoralreferentin Sonja Schelbert, Tel. 07803/966 9626,
E-Mail: sonja.schelbert@kathvk.de
Gemeindereferent Achim Schell, Tel. 07803/601 227,
E-Mail: achim.schell @kathvk.de
Gemeindereferentin Brigitte Sterz; Tel. 07803/966 96 22,
E-Mail: brigitte.stertz@kathvk.de
Pastoralassistent Michael Sester, Tel. 07803/966 9624,
E-Mail: michael.sester@kathvk.de
Notfallhandy: 0151 1006 4136
(für besonders dringende seelsorgerliche Notfälle)
www.kath-vorderes-kinzigtal.de
www.instagram.com/stpirmin
www.facebook.com/SEVorderesKinzigtal

Gottesdienstordnung vom
11. Dezember - 20. Dezember 2020

Freitag, 11. Dezember
19.00 Uhr Gottes-Dienst im Jahreskreis "Advent &Weihnachten"

Sonntagvorabend, 12. Dezember - 03. Adventssonntag
18.30 Uhr Eucharistiefeier "Mittendrin mal anders feiern" - Vorstellung des Gemeindeteams, Hl. Dreifaltigkeit Ohlsbach
18.30 Uhr Eucharistiefeier - Vorstellung des Gemeindeteams, St. Georg Berghaupten
18.30 Uhr Eucharistiefeier, St. Martin Gengenbach

Sonntag, 13. Dezember - 03. Adventssonntag
8.30 Uhr Eucharistiefeier, St. Marien Gengenbach
9.00 Uhr Eucharistiefeier, St. Bartholomäus Ortenberg
10.30 Uhr Ökumenischer Kindergottesdienst, Gemeindehaus St. Elisabeth Ortenberg
10.30 Uhr Eucharistiefeier - Vorstellung des Gemeindeteams, St. Marien Gengenbach
11.45 Uhr Tauffeier, St. Marien Gengenbach
16.30 Uhr Ökumenischer Impuls "Rast im Advent", St. Marien Gengenbach
18.30 Uhr Bußfeier, St. Bartholomäus Ortenberg
Bitte beachten Sie: Die Eucharistiefeier in Ohlsbach wurde auf den Vorabend vorverlegt.

Donnerstag, 17. Dezember
18.00 Uhr Rosenkranzgebet
18.30 Uhr Eucharistiefeier mit Gedenken an Heribert Harter u. Enkelin Carmen - Frieda Zapf, Ohlsbach und alle verstorbenen Angehörige

Sonntagvorabend, 19. Dezember - 4. Adventssonntag
18.30 Uhr Eucharistiefeier, St. Georg Berghaupten
18.30 Uhr Eucharistiefeier, St. Martin Gengenbach

Sonntag, 20. Dezember - 4. Adventssonntag
8.30 Uhr Eucharistiefeier, St. Marien Gengenbach
9.00 Uhr Eucharistiefeier, St. Bartholomäus Ortenberg
10.30 Uhr Eucharistiefeier, Hl. Dreifaltigkeit Ohlsbach
10.30 Uhr Eucharistiefeier, St. Marien Gengenbach
16.30 Uhr Ökumenischer Impuls "Rast im Advent", St. Marien Gengenbach
17.00 Uhr Musikalische Adventsandacht mit Texten und Improvisationen, Hl. Dreifaltigkeit Ohlsbach
18.30 Uhr Bußfeier, St. Marien Gengenbach

Aus dem Leben der Kirchengemeinde
Pfarrbüros in unserer Kirchengemeinde
Das Pfarrbüro ist bis auf weiteres für die Öffentlichkeit geschlossen. Während den üblichen Sprechzeiten sind wir telefonisch für Sie erreichbar. Außerhalb der Sprechzeiten wenden Sie sich in dringenden Fällen bitte telefonisch an das Pfarrbüro Gengenbach, Tel. 07803/2274. Per E-Mail können sie uns wie gewohnt erreichen.
Die **Mitglieder des Seelsorgeteams** stehen Ihnen selbstverständlich zum persönlichen Gespräch zur Verfügung. Haben sie den Mut zum Hörer zu greifen: die Einzelnen anzurufen oder per Mail mit ihnen Kontakt aufzunehmen.

Geburtstagsbesuche
Persönliche Geburtstagsbesuche bei älteren Gemeindemitgliedern sind in der kommenden Zeit leider nicht möglich. Deshalb versenden wir unsere guten Wünsche an Sie, solange die Corona-Einschränkungen gelten, per Post.

Kontaktdaten für den Gottesdienst
Angesichts der gestiegenen Zahlen an Erkrankungen durch das Corona-Virus, sind wir angehalten Ihre Kontaktdaten aufzunehmen. Dies dient der allgemeinen Sicherheit und ist eine große Hilfe, um im Übertragungsfall Kontakte aufzuspüren und andere warnen zu können. Wir bitten Sie das Kontaktformular für jeden Gottesdienstteilnehmer ausgefüllt zum Gottesdienst mitzubringen. Falls Sie keine Möglichkeit haben diese unter www.kathvk.de auszudrucken, liegen die Formulare in unseren Kirchen für Sie aus. Die Daten werden bei uns verschlossen aufbewahrt und nach vier Wochen datenschutzgerecht vernichtet. Ab sofort ist nicht nur die Händedesinfektion erforderlich, sondern auch das Tragen einer Maske während der Gottesdienste. Durch entsprechende Zeichen haben wir die Sitzplätze gekennzeichnet, an denen Sie Platz nehmen können! Bitte beachten Sie auch, dass nur diese Plätze eingenommen werden können. Nur so können wir gemeinsam "mit Abstand" schöne (und sichere) Gottesdienste feiern.
Wir möchten darauf hinweisen, dass Sie die am Eingang ausliegenden Kontaktformulare gerne mit nach Hause nehmen dürfen und zum nächsten Gottesdienst ausgefüllt mitbringen können. Außerdem können sie die Formulare

auf unserer Homepage downloaden oder die Kontaktangaben digital mittels eines QR Codes hinterlassen. Den Code finden Sie bei jedem Sonntagsgottesdienst im Eingangsbereich.

Gottes-Dienst im Jahreskreis
Advent und Weihnachten werden dieses Jahr ganz anders sein. Wir laden Sie ein am Freitag, 11. Dezember um 19.00 Uhr in unsere Pfarrkirche zu einem meditativen Gottes-Dienst im Jahreskreis im Kerzenschein im Advent zur Vorbereitung auf Weihnachten. Gönnen Sie sich eine kleine Auszeit, um sich einzustimmen.

Buß-Gottesdienste vor Weihnachten
Zu den Buß-Gottesdiensten laden wir jeweils ein um 18.30 Uhr am Sonntag, 13. Dezember in Ortenberg und am Sonntag, 20. Dezember in Gengenbach (Stadtkirche).

Musikalisch gestaltete Advents-Andacht in Ohlsbach
Zur musikalisch gestalteten Adventsandacht am Sonntag, 20. Dezember um 17.00 Uhr in der Pfarrkirche Hl. Dreifaltigkeit in Ohlsbach laden wir herzlich ein.
Die Adventsandacht wird musikalisch mitgestaltet von Angelika Hoffmann, Geige, Gabriela Brnadt-Elge, Gesang und Max Hoferer an der Orgel.
Herzliche Einladung.

EVANGELISCHE KIRCHENGEMEINDE GENGENBACH

Grimmelshausenstraße 5,
Tel. 07803/4236, Fax 07803/600110
E-Mail: Ev.Kirche.Gengenbach@kbz.ekiba.de
http://www.evangengenbach.de

Sprechzeiten: Pfrin. Deborah Martiny und Pfr. Moritz Martiny stehen für Gespräche zur Verfügung; auf Wunsch können Sie gern einen Termin vereinbaren.
Das Pfarramt hat **geänderte Öffnungszeiten**:
Mo-Mi 10.00 - 11.00 Uhr und **Fr** 10.00 - 11.00 Uhr
Bitte denken Sie an einen Mund-Nasenschutz und beachten Sie die Hygieneschutzhinweise!

Samstag, 12.12.2020
10.00 Uhr Abholung der bestellten Orangen und Weihnachtsbäume auf dem Kirchvorplatz (bis 12.30 Uhr)

Sonntag, 13.12.2020
10.00 Uhr Gottesdienst (Pfrin. Martiny)
musikalisch gestaltet (Cello & Flöten)
Alle Kinder ab 3 Jahren sind für die Dauer des Gottesdienstes ins Gemeindezentrum (Untergeschoss der Kirche) zur **Kleinen Kirche** eingeladen.
16.30 Uhr Ökum. Andacht **„Rast im Advent“** in der kath. Stadtkirche St. Marien
weiterer Termin: **20.12.**

Mittwoch, 16.12.2020
9.30 Uhr Gottesdienst im Pflegeheim in Fußbach (Pfr. Martiny)
15.30 Uhr Konfirmandenunterricht im Hermann-Maas-Gemeindezentrum
19.00 Uhr Ökumenische Andacht für junge Erwachsene **#zsmmnteilen**
-online- Zugangsdaten und Link werden rechtzeitig auf der Homepage der Kirchengemeinde zur Verfügung gestellt

Freitag, 18.12.2020
19.00 Uhr Männergottesdienst **„Tankstopp“** im Hermann-Maas-Gemeindezentrum

Sonntag, 20.12.2020
10.00 Uhr Gottesdienst (Prädikantin Willis)
Alle Kinder ab 3 Jahren sind für die Dauer des Gottesdienstes ins Gemeindezentrum (Untergeschoss der Kirche) zur **Kleinen Kirche** eingeladen.
16.30 Uhr Ökum. Andacht **„Rast im Advent“** in der kath. Stadtkirche St. Marien

Ein Blick voraus:
Heiligabend - Donnerstag, 24.12.2020
13.30 Uhr Gottesdienst im Pflegeheim in Fußbach (Diakonin Kimmer)
16.45 Uhr Krippenspielgottesdienst auf dem **Marktplatz** (Pfr. Martiny)
18.30 Uhr Christvesper (Pfrin. Martiny)
23.00 Uhr Christmette (Pfrin. Martiny)
Achtung: Auf dem Kirchplatz kann nicht geparkt werden (ganzer 24.12.)!

Formulare zur Erhebung der Kontaktdaten können Sie in der Kirche abholen oder sich vom Pfarramt zuschicken lassen.

1. Weihnachtsfeiertag - Freitag, 25.12.2020
10.00 Uhr Abendmahlsgottesdienst (Pfr. Martiny)

2. Weihnachtsfeiertag - Samstag, 26.12.2020
18.00 Uhr Musikalischer Gottesdienst (Pfr. Martiny)

Sonntag, 27.12.2020
kein! Gottesdienst

Silvester - Donnerstag, 31.12.2020
17.30 Uhr Abendmahlsgottesdienst (Pfrin. Martiny)

Angebote im Haus La Verna, Spoleto e.V.

Der Spoleto e.V. teilt mit, dass im Haus la Verna alle Veranstaltungen, einschließlich Gottesdienste, aus gegebenem Anlass nicht stattfinden können. Wir bitten um Verständnis.
Wir laden alle ein, täglich um 12 Uhr den „Engel des Herrn“ in geistlicher Verbindung mit uns zu beten (Gotteslob Nr. 3, 6).

Auskunft: Haus La Verna, Spoleto e. V., Auf dem Abtsberg 4a, 77723 Gengenbach, Tel.: 07803/601445, E-Mail: info@spoleto-gengenbach.de, Internet: www.spoleto-gengenbach.de.

Verschiedenes

Mediathek Gengenbach

www.stadt-gengenbach.de

Öffnungszeiten:
Mo.: 14.00-16.00 Uhr
Di.: 14.00-18.00 Uhr
Mi.: 10.00-12.00 Uhr u. 14.00-16.00 Uhr
Do.: 14.00-16.00 Uhr
Fr.: 13.00-18.00 Uhr
Dienstags findet momentan keine Vorlese- und Bastelstunde statt.

Adresse: Mediathek Gengenbach, Brückenhäuserstr. 26a, 77723 Gengenbach
E-Mail: buecherei@stadt-gengenbach.de
Telefon: 07803/930148

BUND Umweltzentrum Ortenau

Richtig heizen – Klima und Geldbeutel schonen
Mit der kalten Jahreszeit beginnt auch die Heizperiode. Doch Heizen ist nicht nur teuer, sondern verbraucht meist im Haushalt mit Abstand am meisten Energie und verursacht die größten Mengen an klimaschädlichem Kohlendioxid. Mit dem richtigen Heizverhalten kann man Geldbeutel und Klima erheblich schonen. So spart beispielsweise die Senkung der Raumtemperatur um nur ein Grad Celsius im Durchschnitt sechs Prozent Energie. Deswegen empfiehlt der Bund für Umwelt und Naturschutz (BUND), Räume nicht zu stark aufzuheizen.
Als Richtwert im Wohnraum gelten 20 Grad Celsius. Dies entspricht auf den meisten Thermostatventilen Stufe 3. In der Küche sind in vielen Fällen 18 und im Schlafzimmer 17 Grad Celsius ausreichend, das Badezimmer darf etwas wärmer sein. Nachts oder auch tagsüber, wenn niemand zuhause ist, kann die Temperatur um drei bis fünf Grad gesenkt werden. Die Heizkörper voll aufzudrehen ist nicht nötig, da das Ventil dann eine sehr hohe Zieltemperatur ansteuert. Dabei wird die gewünschte Raumtemperatur schnell überschritten und unnötig viel Energie vergeudet.
Gluckernde Geräusche im Heizkörper sind ein Hinweis für überschüssige Luft, die die Wärmeabgabe behindert. Im Bauhandel gibt es sogenannte Heizkörperschlüssel, mit denen die Entlüftungsventile geöffnet und die Luft entfernt werden kann. Die Heizkörper sollten nicht durch Möbel und Vorhänge abgedeckt oder zugestellt sein, da die erwärmte Luft sich sonst nicht im Raum verteilen kann. Das Schließen der Rollläden verringert nächtliche Wärmeverluste durch das Fenster um etwa 20 Prozent, geschlossene Vorhänge verstärken diesen Effekt. Über undichte Fenster und Türen kann dagegen viel Energie verloren gehen. Im Bauhandel sind Gummi- und Silikonbänder für Fenster und Bürstendichtungen für Türen erhältlich.
Auch während der Heizperiode ist regelmäßiges Lüften unerlässlich, um die Feuchtigkeit in Wohnräumen zu verringern und eine gute Luftqualität zu gewährleisten. Dreimal täglich kurz Stoßlüften ist ideal. Dauerhaft gekippte Fenster erhöhen dagegen den Energieverbrauch und das Schimmelrisiko.
Alte Heizungspumpen laufen oft lange und verbrauchen dabei zu viel Energie. Moderne Heizungspumpen arbeiten dagegen automatisiert nach Bedarf. Für den Austausch solcher Heizungspumpen gibt es sogar staatliche Zuschüsse vom BAFA.

Regionalentwicklung Ortenau e.V.

Verein für Regionalentwicklung Ortenau ruft zur Einreichung von Landschaftspflege- und Kunstprojekten auf
150.000, - Euro Fördermittel stehen dem Verein für Regionalentwicklung Ortenau für LEADER Projekte im Bereich der Landschaftspflege zur Verfügung.
Der zweite Teil des Aufrufs bezieht sich auf nicht-investive Vorhaben im Bereich Kunst und Kultur. Hier stehen weitere 10.000, - Euro bereit.
Der Verein ruft daher erneut zur Einreichung von Projektvorhaben auf. Diese können vom 15. Dezember 2020 bis zum 15. Februar 2021 bei der LEADER Geschäftsstelle eingereicht werden.
Die Projektanträge werden nach einer Vorprüfung (bei Landschaftspflegeprojekten) durch das Regierungspräsidium Freiburg vom Auswahlgremium des Vereins nach einem transparenten und überprüfbaren Auswahlverfahren anhand objektiver Bewertungskriterien ausgewählt. Diese sowie der detaillierte Aufruf können auf der Homepage www.leader-ortenau.de eingesehen werden.
Um die grundsätzliche Förderfähigkeit eines Vorhabens im Vorfeld abzuklären, empfiehlt das Regionalmanagement des Vereins allen Interessierten eine persönliche Kontaktaufnahme unter Tel. 07841 642-1340 oder per Mail ulrich.doebereiner@leader-ortenau.de.

Anzeigen Privat

Wohnungen zu vermieten – Ortsteil Reichenbach
Erdgeschosswohnung: 3 Zimmer-Wohnung mit Einbauküche, Dusche/WC, 72 m²
Obergeschoss: 4 Zimmer-Wohnung, Einbauküche, Gästetoilette, Bad, Balkon, Terrasse, 82 m²
Kontakt: 0174/9105657 von 9.00 – 17.00 Uhr

Kleine Wohnung 45 m²
in Berghaupten zu vermieten. 1 Zi., Küche, Bad, Foyer, Gr. Balkon / ***Tel. 0 78 03 / 24 60***

kobold

Immer muss er alles besser wischen!

Kabellos. Tadellos. Schwerelos.

Kobold VB100 Akku-System mit SPB100 Akku-Saugwischer

Neu!

Ich berate Sie gerne in Berghaupten, Ohlsbach und Teilgebieten von Gengenbach und Zunsweier

Juergen Gerhard Schneider
Tel: 0160 7740980
juergen-gerhard.schneider@kobold-kundenberater.de

VORWERK

Vorwerk Deutschland Stiftung & Co. KG, Mühlenweg 17 – 37, 42270 Wuppertal

ABEMA
Die Profis in und um's Haus GmbH

Bühlerfeldstraße 20 · 77652 Offenburg
Tel. 07 81 / 9 26 78 11

- Hausmeisterdienst
- Parkplatzpflege
- Landschaftspflege
- Baumfällung
- Objektbetreuung
- Winterdienst
- Rodung
- Entrümpelung

Stellenmarkt ....

schwarzwaldhaus
SCHINKEN- UND WURSTDELIKATESSEN
FRANK SPINNER
Allmend 6 · 77723 Gengenbach

Reinigungskraft gesucht (Minijob)

zur Reinigung unserer Verwaltungs- und Sozialräume,
2 – 3 x wöchentlich mit flexibler Zeiteinteilung

Bewerbung telefonisch unter 07803/60228-0
oder per Mail buero@dasschwarzwaldhaus.de

WINTERGARTEN-PAQUET.DE sucht ab sofort:

PAQUET WOHNWINTERGÄRTEN

- **Handwerker (m/w/d) Vollzeit**
- **Elektriker (m/w/d) 450-€-Basis**

Wir suchen: motivierten zuverlässigen Mitarbeiter (m/w/d) für die Montage von Wintergärten, Terrassendächern & Sonnenschutz. Berufserfahrung als Schreiner, Zimmermann, Markisenbauer, Fensterbau ist vorteilhaft. Auch Quereinsteiger willkommen.

Wir bieten: Attraktive Konditionen, angenehmes Betriebsklima sowie eigenverantwortliches Arbeiten im Team. Wir freuen uns auf Ihre Bewerbung: telefonisch oder per E-Mail an: info@wintergarten-paquet.de

PAQUET WOHNWINTERGÄRTEN
Am Mühlbach 2 | 77716 Haslach i.K. | Telefon +49 7832 9759898

reiff medien.

Wir suchen Sie!

reiff medien versteht sich als Multimedia-Unternehmen für den regionalen Markt in der Ortenau.

Mit seinen Units Print, Funk, Online, Telekommunikation, Druck und Zustellung bietet reiff medien eine umfassende, synergetische Kommunikationsplattform für unterschiedliche Zielgruppen und die regionale Wirtschaft. Das Offenburger Medienunternehmen reiff blickt auf eine über 200-jährige Tradition zurück und beschäftigt heute rund 400 Mitarbeiter in Druck, Verlag, Redaktion und Außendienst sowie rund 750 Zusteller.

Die Nachrichten-Redaktion GmbH Mittelbadische Presse ist zuständig für die Seiten Politik, Wirtschaft, Kinder, Ortenau der Mittelbadischen Presse und das Nachrichtenportal Baden Online mit seinen Social-Media-Kanälen.

Zur Verstärkung unseres Teams besetzen wir folgende Position:

Crossmedia-Praktikant (m/w/d)

Zur Verstärkung des Teams der Crossmedia-Redaktion suchen wir ab dem 1. 2. 2021 oder später für drei Monate einen Crossmedia-Praktikanten (m/w/d).

Für eingeschriebene Studenten kann das Praktikum im Rahmen eines Praxissemesters auch auf sechs Monate verlängert werden.

Ihr Aufgabengebiet:

Das Aufgabengebiet umfasst die Unterstützung bei der Betreuung der Internetpräsenz www.bo.de, des Social-Media-Auftritts und der crossmedialen Redaktionsarbeit.

Wir bieten Ihnen:

- Einblicke in die crossmediale Zusammenarbeit von Print, Hörfunk, Online und Web.TV
- Einführung in die Auswahl der Themen des Tages, Bildauswahl und -bearbeitung, onlinegerechtes Aufarbeiten der Artikel, Texten eigener Meldungen
- Integration in das redaktionelle Team mit dem Ziel, selbstständig Teile der Webpräsenz der Mittelbadischen Presse zu betreuen
- ein nettes, junges Team
- das Praktikum wird angemessen vergütet

Ihre Qualifikation:

- gute Rechtschreibung und Grammatik
- schnelle Auffassungsgabe und selbstständiges Arbeiten
- offenes, aufgeschlossenes Auftreten
- Erfahrung im Umgang mit PC, Web und Social Media
- ideal: Erfahrung im Schreiben und Redigieren von Texten
- ideal: Kenntnisse in Bildbearbeitung und Videoschnitt

Sind Sie interessiert? Wir freuen uns auf Ihre Bewerbung.

Dann bewerben Sie sich bei uns
über unser Karriere-Portal:
karriere.reiff.de/stellenangebote/

Für nähere Auskünfte können Sie sich
gerne an Frau Luisa Kövári wenden.
Kontakt: 07 81 / 504 - 65 01

Die Elztäler

Spezialitäten Metzgerei

Kennen Sie schon unsere tollen Geschenkideen?

Das perfekte Weihnachtsgeschenk für ALLE ...

für den Nachbarn, Freunde und für Ihre Liebsten ...

GUSTAV WINTERHALTER

Unsere Angebote vom 10.12. - 16.12.2020

Rinder-Leiter zum Kochen, garantiert eine gute Suppe	7,99 €/kg	Putenschnitzel mager und eiweißreich	10,99 €/kg
feine Schinkenwurst geschnitten oder als Portionswurst	1,39 €/100g	Haussalami die Kernige, aus eigener Herstellung	1,69 €/100g
Nudelsalat mit Salami, Erbsen und Ei	1,19 €/100g		

Denken Sie an Ihre Weihnachts-Bestellung
Jetzt schon vorbestellen!

Sehr gerne beraten wir Sie,
in unseren Fachgeschäften, auch persönlich.
Sprechen Sie uns hierzu an.

Im Haus °D
Allmend 7, 77723 Gengenbach

Äpfel
Süßkartoffeln
Kartoffeln

Edelbrände
Liköre
Eierliköre

Armbrusters Hofladele
Liköre und Schnäpse

Armbruster's Hofladele
Alte Landstr. 6 · 77723 Gengenbach
Tel. 0 78 03 / 32 35 · info@hoflaedele.de

Öffnungszeiten:
Mo. – Sa. von 8.00 – 18.00 Uhr
So von 11.00 – 17.00 Uhr

Breighof Berghaupten
Sommerweg 1
77791 Berghaupten
Tel. 0 78 03 / 28 15

Für Ihr Weihnachtsmenü erhalten Sie bei uns:

Rindfleisch und Schweinefleisch
Lamm und Hase
Wildschwein und Reh
Hähnchen, Gänse und Enten
Forellen

Bis Weihnachten ist unser Hofladen täglich für Sie geöffnet:
09:00 – 12:00 Uhr und 14:00 – 19:00 Uhr

Wir freuen uns auf Ihren Besuch!

Wir kaufen Wohnmobile + Wohnwagen
0 39 44 - 3 61 60 · www.wm-aw.de
Wohnmobilcenter Am Wasserturm

DER NAGELPILZ-LASER
www.hautfürsorge-zentrum.de

Gastronomie

ANGELA´S
blumenwerkstatt
Blumen & Deko für alle Anlässe

Öffnungszeiten über die Feiertage:
21.12. – 23.12.,
8 – 12 Uhr und 14 – 18 Uhr
24.12., 8 – 13 Uhr

Ihre Weihnachtsbestellung nehmen wir gerne vorab entgegen !

Talstraße 6 · Berghaupten
Tel. 0 78 03 / 96 61 60
Handy 01 60 / 96 66 11 91
www.angelas-blumenwerkstatt.de

Frohe Weihnachten und ein glückliches neues Jahr!

Gans
Landgasthaus
Krone Wild!
... die Badische Küche
Gerichte täglich ab 11.30 Uhr zum Mitnehmen!
Hauptstr. 28, 77799 Ortenberg
0781/36711
www.krone-ortenberg.de

WINZER STÜBLE
BADISCHES RESTAURANT

Takeaway 1.0

Ab 11.12.2012

Freitag bis Sonntag
und an den Feiertagen

Speisenkarte # Bestellzeiten # Öffnungszeiten
Bekommen Sie über unsere Homepage

Ihre Bestellung können Sie gerne
zu den Bestellzeiten per Telefon oder E-Mail
an uns richten.

Tel 07803 / 3636
info@winzerstüble
Facebook & Instagram

Unterricht & Kurse

Nachhilfe Kl. 4 bis zum Abi
Mathe, Deutsch, Englisch – sehr preiswert.
(gewerblich) 0157 92347020

Kostenlose Gestaltung
Ihrer Anzeigen inklusive

Gerne gestalten unsere Grafiker bei Buchung der Amtlichen Nachrichtenblätter Ihre individuelle Anzeige!

Maklerprovision: Neues Gesetz!

Wenn sowieso Provision anfällt, kommen Sie doch gleich zum Marktführer *

*der bankenunabhängigen Immobilienmakler. Nettoprovisionsumsatz Wohnen Gesamt Deutschland 2018 (im Immobilienmanager 09/2019)

Ortenau · Kreuzkirchstraße 11 · 77652 Offenburg
Telefon +49-(0)781-93 99 97 00 · Telefax +49-(0)781-93 99 97 09
Ortenau@engelvoelkers.com · www.engelvoelkers.com/ortenau · Makler

ENGEL&VÖLKERS

Ketterer

Einbruchschutz
Schließanlagen
Sicherheitstechnik

Tür- und Fensterschlösser, Alarmanlagen, Tresore, Videoüberwachung, Brandschutz, Schliessanlagen, Smart Home

Kompetente Beratung
Professionelle Montage

Achern, Hauptstraße 88 07841 21883
Bühl, Hauptstraße 7 07223 9914403
www.ketterer-aktuell.de

www.bauhaus.info

BAUHAUS

Wenn's gut werden muss.

BAUHAUS Max-Planck-Str. 2, 77656 Offenburg
BAUHAUS Gesellschaft für Bau- und Hausbedarf mbH KG Süd, Sitz: Basler Str. 98, 79115 Freiburg

Kostengünstige Kleinanzeigen für private Anbieter

Kontakt unter
07 81 / 504-1455 oder -1456
anb.anzeigen@reiff.de

reiff amtliche nachrichtenblätter.

Metzgerei Meisinger

Victor-Kretz-Straße 26 • 77723 Gengenbach • **Tel. 0 78 03/22 95**

Die besten Stücke
vom Schwein, Lamm, Rind oder Kalb in allen Teilen. Auf Wunsch gefüllt und fertig gewürzt, z.B. gefüllte Kalbsbrust, Kalbsnierenbraten, Schweinerücken oder Filets, Kasseler in Blätterteig, Filet im Kräutermantel

Fondue – heißer Stein
Rind-, Schwein,- Kalb- oder Putenfleisch in Würfeln oder Scheiben, auf Wunsch auch auf Platten tischfertig für Sie angerichtet

Frisches Wild aus der Region
Reh, Hirsch, Wildschwein oder Hase, auch in Teilen, auf Wunsch gewürzt

Geflügel
frische Gänse, Gänsebrüste und -keulen, Puten, Putenkeule, Putenschnitzel, Enten, Entenbrust und -keulen, Hähnchen, Hähnchenkeulen oder -brüstchen (auch gefüllt und gewürzt)

Fisch
Frischer und geräucherter Lachs, frische und geräucherte Forellen sowie verschiedene Wild- und Fischterrinen

Aus unserer Rauchkammer
Schäufele (mit + ohne Knochen), Kinnbäckle, Beinschinken, Kasseler, Rollschinken,
– Puten-Rollschinken –
Markklößchen, Grießklößchen

Dazu
unser hausgemachter Kartoffelsalat und Kartoffelgratin

Unser Weihnachtsangebot bis 24.12.2020:
Festtags-Aufschnitt 100 g 1,59 Euro
Rumpsteak (4 Wochen gereift) 100 g 1,79 Euro
Zarter Kalbsbraten aus der Schulter 100 g 1,79 Euro

Denken Sie rechtzeitig an Ihre Weihnachtsbestellung – damit wir alles zu Ihrer vollsten Zufriedenheit vorbereiten können.

„Jesus und die Tiere“. Kostenlose Leseprobe aus dem Buch **„Das ist Mein Wort“.**
www.gabriele-verlag.com. Tel: 09391/504135.

Einfach. **Besser. Sehen.**

OPTIC BENZ
CONTACTLINSEN-INSTITUT & BRILLENMODE

©werbung: wd-gmbh.com

GERBERSTR. 28
77652 OFFENBURG

TEL. 0781 70264
www.optic-benz.de

Schönes Schenken

Mit Marken-Uhren
und Designer-Schmuck von
Juwelier Büchler schenken
Sie bleibende Werte

gut sehen – gut aussehen!
UHREN • SCHMUCK
BRILLEN • KONTAKTLINSEN

ERNSTES DESIGN
CŒUR DE LION

büchler
GENGENBACH
Leutkirchstraße 10, Tel. 07803 2400

RAIFFEISEN KINZIGTAL

Grenzenlos Regional

Jetzt sind sie wieder da...
...Unsere beliebten
VULKAN-GEBIRGS-ORANGEN
am Baum gereift und garantiert unbehandelt

Wolfach · Schiltach · Hausach · Schapbach
Biberach · Oberharmersbach · Gengenbach · Durbach
www.raiffeisen-Kinzigtal.de

Mo. – Mi. 8.00 – 13.30 Uhr
Do. + Fr. von 8.00 – 18.00 Uhr
Sa. von 7.30 – 12.30 Uhr

schwarzwaldhaus
SCHINKEN- UND WURSTDELIKATESSEN
FRANK SPINNER

Unser Angebot gültig von Mo., 14.12. – Do., 24.12.2020

junges Rindfleisch zum Kochen, Brustkern	1 kg	**0,89**
Rinderzungen, leicht gesalzen	100 g	**0,99**
Schlemmerbraten		
v. Rücken oder Hals ofenfertig gefüllt	100 g	**0,99**
badisches Schäufele oh. Kn.	1 kg	**6,99**
Schw. Filet zart und mager	1 kg	**8,99**
Rumpsteak zart gereift	100 g	**1,99**
Festags-Aufschnitt mit Pasteten und Schinken	100 g	**1,09**
Wienerle knackig im Biss	100 g	**0,79**
Schinken-Aufschnitt fein sortiert	100 g	**1,59**
Preisknüller **Dosenwurst**	5 x 400 g	**16,00**
verschiedene Sorten	6 x 200 g	**12,00**

Angebot solange Vorrat reicht

Wir empfehlen:
*gefülltes Schw. Filet im Speckmantel oder Blätterteig
SauerbratenRollschinkle**Kalbsschnitzel**und viele Leckereien
Unsere Weihnachtsaktion liegt für Sie bereit.

Öffnungszeiten: Mo., 21.12. bis Mi., 23.12. durchgehend von 8.00 - 18.00 Uhr
Heiligabend von 7.00 bis 12.30Uhr

Allmend 6 · 77723 Gengenbach · Tel. 07803/6022840

SPRAUL
Transporte
Bagger + Raupenbetrieb

www.spraul.eu

BAGGERPAUSE
21.12.2020 bis 08.01.2021
Wir wünschen Frohe Weihnachten und
einen guten Rutsch ins neue Jahr!
Bitte bleiben Sie gesund!

SPRAUL GmbH | Heugasse 3 | 77704 Oberkirch-Haslach
Tel. +49 7802 9396-0 | E-Mail: info@spraulgmbh.de