BERGHAUPTEN aktuell

AMTSBLATT DER GEMEINDE BERGHAUPTEN

63. Jahrgang | Freitag, 6. März 2020 | Nummer 10

Aufruf zur Online-Petition

Liebe Mitbürgerinnen und Mitbürger,

die Förderung des Ausbaus unserer Kindertagesstätte durch den Bund kann uns aufgrund leerer Töpfe wahrscheinlich nicht gewährt werden. An die Fachförderung gebunden sind auch die Mittel aus dem Ausgleichsstock.

Die bislang ausbleibende Förderzusage würde die Gemeinde demzufolge doppelt treffen, die knapp 600.000,- Euro für den Erweiterungsbau müssten wir vollumfänglich aus der eigenen Tasche zahlen. Ich setze mich derzeit gemeinsam mit vier weiteren Kollegen aus dem Kinzigtal sehr dafür ein, dass zusätzliche Mittel freigegeben und wir in der laufenden Förderperiode doch noch berücksichtigt werden.

Kollege Martin Aßmuth hat für die Durchsetzung dieses berechtigten Interesses eine Online-Petition über den Deutschen Bundestag ins Leben gerufen. Den Link für die Online-Petition finden Sie auf der Startseite unserer Homepage.

Im Interesse unserer Gemeinde bitte ich herzlich darum, sich hierüber zu registrieren und diese Petition mitzuzeichnen. Dies wird im Rahmen eines für Ende März geplanten Gesprächs im Bundesfamilienministerium sicher von wichtiger Bedeutung sein.

Vielen Dank für die Unterstützung!

Herzliche Grüße

Herausgeber:

Gemeindeverwaltung Berghaupten
Rathausplatz 2, 77791 Berghaupten
Verantwortlich für den amtlichen Teil:
Bürgermeister Philipp Clever
Telefon 07803/9677-0 | Fax 07803/9677-10
gemeinde@berghaupten.de, www.berghaupten.de

Öffnungszeiten:

Montag bis Freitag 8.00 bis 12.00 Uhr
Nachmittags:
Montag 14.00 bis 16.00 Uhr
Mittwoch 16.00 bis 19.00 Uhr

oder nach Vereinbarung

KATH. KIRCHENGEMEINDE VORDERES KINZIGTAL

ST. PIRMIN

Erlebnisgottesdienst Jesus auf der Spur

Termin:

Sonntag, 08. März 2020

Beginn ist um 10.00 Uhr mit der Spielstraße vor der Kath. Kirche St. Georg in Berghaupten.
Der Gottesdienst beginnt um 10.30 Uhr

Pfarrgemeinde St. Georg Berghaupten

Wir laden ein

..... zum **„Einfachessen"**

am Sonntag, 8. März 2020

nach dem Erlebnisgottesdienst

Lassen Sie an diesem Tag die Küche kalt und kommen Sie zum Mittagessen in den Pfarrsaal.
Wir servieren eine Kartoffelsuppe.
Bei Kaffee und Kuchen können Sie den Nachmittag gemütlich ausklingen lassen.

Der Erlös des „Einfachessens" kommt der Jugendarbeit von St. Georg zu Gute.

Auf Ihren Besuch freut sich das Gemeindeteam St. Georg Berghaupten.

Start frei fürs Sommer-Ferienprogramm

- es werden wieder Programmpunkte und Helfer gesucht!

Bereits zum 19. Mal organisiert die Gemeinde in Zusammenarbeit mit zahlreichen Vereinen, Gruppen und engagierten Bürgerinnen und Bürgern das beliebte Sommer-Ferienprogramm für die Kinder und Jugendlichen unserer Gemeinde. Nach 18 äußerst erfolgreichen Jahren hat das vielfältige Angebot an Freizeitmöglichkeiten während der Ferien sowohl bei den Kindern und Jugendlichen als auch bei den Erwachsenen inzwischen einen festen Stellenwert eingenommen und ist zu einem wichtigen Bestandteil des sommerlichen Dorflebens geworden.

Um diese Erfolgsgeschichte fortschreiben zu können, bitten wir Sie bereits heute um Ihre Unterstützung! Helfen Sie mit, denn ohne Sie und Ihr ehrenamtliches Engagement ist eine solche Aktion nicht möglich. Es sind zwar noch einige Monate bis zum Beginn der „großen" Ferien, die Planungen und Vorbereitungen beginnen aber bereits heute.

Für Ihre Anmeldung zu einem Programmpunkt geben Sie bitte einen Meldezettel bis zum 13.04.2020 bei Frau Sommerfeld, Zimmer 4: Tel. 9677-45, e-mail: annette.sommerfeld@berghaupten.de ab. Die Meldezettel liegen hier bei uns im Rathaus zur Abholung bereit, oder können auf unserer Homepage heruntergeladen werden.

Wir möchten uns bereits jetzt bei Ihnen für Ihre Bereitschaft und Ihren Einsatz im Sinne unserer Jugend ganz herzlich bedanken. Bei Fragen können Sie sich gerne an Frau Sommerfeld wenden.

Mit freundlichen Grüßen
Ihr Ferienprogramm-Team

Bereitschaftsdienste

Ärzte

Notfallpraxen und Ärztlicher Bereitschaftsdienst

Patienten können bei akuten Erkrankungen ohne vorherige Anmeldung während der Öffnungszeiten direkt in die Notfallpraxen kommen:

– **Achern**, Josef-Wurzler-Str. 7, 77855 Achern
  Öffnungszeiten: Samstag, Sonn- und Feiertag von 9 bis 13 Uhr und 16 bis 20 Uhr
– **Offenburg / Erwachsene**, Ebertplatz 12, 77654 Offenburg
  Öffnungszeiten: Montag, Dienstag, Donnerstag von 19 bis 22 Uhr
  Mittwoch und Freitag von 16 bis 22 Uhr
  Samstag, Sonn- und Feiertag von 8 bis 22 Uhr
– **Offenburg / Kinder**, Ebertplatz 12, 77654 Offenburg
  Öffnungszeiten: Montag bis Freitag von 19 bis 22 Uhr
  Samstag, Sonn- und Feiertag von 8 bis 8 Uhr
– **Lahr**, Klostenstraße 19, 77933 Lahr
  Öffnungszeiten: Samstag, Sonn- und Feiertag von 9 bis 21 Uhr
– **Wolfach**, Oberwolfacher Straße 10, 77709 Wolfach
  Öffnungszeiten: Samstag, Sonn- und Feiertag von 9 bis 13 Uhr und 17 bis 20 Uhr

Telefonisch ist der **Ärztliche Bereitschaftsdienst** – auch außerhalb der Öffnungszeiten – über die zentrale Rufnummer **116 117** zu erreichen.

In **lebensbedrohlichen Situationen** ist der Rettungsdienst/ Notarzt unter der **Notrufnummer 112** zu alarmieren.

Ambulante Dienste

Ökumenische Sozialstation St. Martin Gengenbach-Hohberg e.V.

Wir begleiten Sie und betreuen Sie zu Hause
- Grundpflege
- Behandlungspflege nach ärztlicher Behandlung
- Hauswirtschaftliche Versorgung
- Betreuung
- Hausnotruf - Tag + Nacht, Sonn- und Feiertag
- Essen auf Rädern

Nähere Auskünfte und Beratung
Leutkirchstraße 32a, Telefon: 07803/980540

Dorfhelferin

Wir arbeiten für Familien im ländlichen Raum
- Wenn die Mutter krank ist,
- Wenn die Hausfrau in Kur ist,
- Wenn ein Kind geboren wird,
- Wenn aus anderen Gründen die Hausfrau und Mutter fehlt.

Melden Sie sich bei der Einsatzleiterin Fr. Barbara Armbruster, Zell a.H., Tel.: 07835/631284

Herbstzeit - Betreutes Wohnen für alte und pflegebedürftige Menschen

in (Gast-)Familien

Prinz-Eugen-Straße 4
77654 Offenburg
Tel. 0781- 127 865 100
http://www.herbstzeit-bwf.de

Pflege im Kinzigtal

Pflegend – Beratend – Betreuend
Leitung: Lieselotte Schilli und Sven Hoferer
Am Winzerkeller 15, 77723 Gengenbach
Telefon 07803/980923, Fax 07803/980924
Der mobile Pflegedienst für Sie und Ihre Angehörigen, seit 1993.
- Grundpflege
- Behandlungspflege nach ärztlicher Verordnung
- Hauswirtschaftliche Versorgung
- Hausnotruf
- modernes Wundmanagement
- Verhinderungspflege
- Beratung zum Pflegegrad

Sozialstation Kinzigtal

Auf dem Abtsberg 6, 77723 Gengenbach
Telefon: 07803/934793, Fax: 07803/934774
- Pflege zu Hause –
Betreuung und Beratung rund um die Uhr.
Wir bieten kompetente medizinische und pflegerische Betreuung für alle Bereiche des täglichen Lebens. Dazu gehören:
- Körperpflege
- Hilfen im Haushalt
- Medizinische Behandlung nach ärztlicher Verordnung
- Nachbarschaftshilfe
- Essen auf Rädern
- Hausnotruf
- Diabetesberatung
- Beratung durch ausgebildete Wundmanager
- Unterstützung bei der Beantragung von Pflegegeld
- Hauswirtschaft
- Betreuung zu Hause
- Tagespflege

Und vieles mehr.
Notfalltelefon 24 Stunden am Tag: 07803/934793
Hier erreichen Sie immer einen Mitarbeiter.

Deutsches Rotes Kreuz Gengenbach

Beratung und Auskunft im Sozialbereich:
0160/96351848 (Herr Litterst)

Sanitätsdienst:
Wir bitten alle Veranstalter, die einen Sanitätsdienst benötigen, sich mindestens vier Wochen vorher zu melden bei:
M. Schulz 0175/7091804 ab 17.00 Uhr

Notrufe:		Störungsdienste:		
Polizei	110	Wassermeister J. Lienhard	0172 / 7677450	
Feuerwehr / Rettungsdienst	112	Gas: Badenova	0800 / 2 767 767	
Allg. ärztlicher Notfalldienst	116 117	Strom: E-Werk Mittelbaden	07821 / 28 00	
Kinderärztlicher Notfalldienst	0180 / 60 78 111	Kabel-TV: Unitymedia	0221 / 466 191 00	
Augenärztlicher Notfalldienst	0180 / 60 78 100			
Zahnärztliche Notrufnummer	0180 / 3 222 555 11			
Giftnotruf (Uni-Klinik FR)	0761 / 19240			
Tiernotruf	0781 / 9 66 67 60	**Landratsamt Ortenaukreis**	0781 / 805-0	
		Gemeindeverwaltung Berghaupten (Rathaus):	**07803 / 9677-0**	**Durch-wahl**
Sozialstation St. Martin	98 05 40	Bürgermeister	Philipp Clever	-20
Dorfhelferinnen (Einsatzleitung)	07835 / 631284	Vorzimmer des Bürgermeisters / Sekretariat	Christiane Kranz	-80
		Zentrale / Bürgerbüro, Einwohnermeldeamt, Pässe und Ausweise / Amtsblatt	Anja Hug, Annette Sommerfeld	-30 -45
Polizeiposten Gengenbach	96 62-0	Ratschreiber, Hauptamt	Ralf Hertle	-40
		Rechnungsamt	Robert Vogt	-50
Kath. Kindertagesstätte St. Georg	92773-0	Gemeindekasse	Karin Suhm	-55
		Vermietungen / Fundbüro	Beate Schätzle	-60
Grundschule Berghaupten	44 31	Bau- und Standesamt, Kinderbetreuung	Andrea Lienhard	-70
Schlosswaldhalle	4 06 30	Bauhof	Hubert Bruder	0160 / 96316589
Ziegelwaldschule (Hauptschule mit Werkrealschule) und Heinrich-Heine-Realschule Gengenbach	96 86-0	Förster (Gemeindewald)	Peter Zink	0170 / 9002117
Marta-Schanzenbach-Gymnasium Gengenbach	93 88-0	Förster (Privatwald)	Klaus Pfundstein	0175/ 2224924

Apothekennotdienst

Freitag, 06.03.2020:
Weingarten-Apotheke beim Kulturforum
Moltkestr. 50, 77654 Offenburg (Oststadt)
Tel.: 0781 - 3 77 17
Fr. 08:30 bis Sa. 08:30 Uhr

Samstag, 07.03.2020:
Hirsch-Apotheke Offenburg
Fischmarkt 3, 77652 Offenburg (Innenstadt)
Tel.: 0781 - 2 58 91
Sa. 08:30 bis So. 08:30 Uhr

Sonntag, 08.03.2020:
Marien-Apotheke Zell
Hauptstr. 57, 77736 Zell am Harmersbach
Tel.: 07835 - 2 02
So. 08:30 bis Mo. 08:30 Uhr

Montag, 09.03.2020:
Apotheke Steinach
Hauptstr. 29, 77790 Steinach
Tel.: 07832 - 9 18 40
Mo. 08:30 bis Di. 08:30 Uhr

Dienstag, 10.03.2020:
Apotheke Zunsweier
Am Kirchberg 2, 77656 Offenburg (Zunsweier)
Tel.: 0781 - 5 34 56
Di. 08:30 bis Mi. 08:30 Uhr

Mittwoch, 11.03.2020:
Apotheke Haaß Schillerplatz
Zeller Str. 31, 77654 Offenburg (Oststadt)
Tel.: 0781 - 9 35 90
Mi. 08:30 bis Do. 08:30 Uhr

Donnerstag, 12.03.2020:
Marien-Apotheke am Turm
Hauptstr. 24, 77723 Gengenbach
Tel.: 07803 - 57 10
Do. 08:30 bis Fr. 08:30 Uhr

Freitag, 13.03.2020:
Löwen-Apotheke Niederschopfheim
Hauptstr. 25, 77749 Hohberg bei Offenburg (Niederschopfheim)
Tel.: 07808 - 71 39
Fr. 08:30 bis Sa. 08:30 Uhr

Amtliche Bekanntmachungen

Bekanntmachung der Stadt Gengenbach

1. Änderung des Bebauungsplans „Gewerbepark Vorderes Kinzigtal“ (Kinzigpark I) in Gengenbach und der zugehörigen örtlichen Bauvorschriften für den Änderungsbereich Bekanntmachung nach § 10 Absatz 3 Baugesetzbuch (BauGB)
Inkrafttreten des Bebauungsplans sowie der zugehörigen örtlichen Bauvorschriften und gleichzeitige Aufhebung eines Teilbereichs des Planfeststellungsbeschlusses des Regierungspräsidiums Freiburg vom 30.11.2000 für die Nordspange Gengenbach sowie eines Teilbereichs des bestehenden Bebauungsplans „Gewerbepark Vorderes Kinzigtal“ (Kinzigpark I) aus dem Jahr 2010

Die Verbandsversammlung des Zweckverbandes Gewerbepark Vorderes Kinzigtal hat in ihrer Sitzung am 05.11.2018 beschlossen, für den Geltungsbereich des bestehenden Bebauungsplans „Gewerbepark Vorderes Kinzigtal“ (Kinzigpark I) ein Änderungsverfahren durchzuführen einschließlich der zugehörigen örtlichen Bauvorschriften zum Bebauungsplan „Gewerbepark Vorderes Kinzigtal“ (Kinzigpark I). Der Änderungsbereich umfasst den gesamten Bebauungsplan aus dem Jahr 2010 mit einer Fläche von ca. 30 ha und zwar den Bereich zwischen der Kinzig und den Bahngleisen nordwestlich der ehemaligen sogenannten „Strohhallen“ bis zum Beginn der Ausgleichsflächen für die Nordspange einschließlich des Straßenanschlusses an die Nordspange.
Im Einzelnen handelt es sich um folgende Grundstücke der Gemarkung Gengenbach: Flst.Nrn. 1267, 1268/5 (Teilfläche), 1269 (Teilfläche), 1269/2 (Teilfläche), 1838, 1839 und 1840/1 sowie um folgende Grundstücke der Gemarkung Gengenbach-Reichenbach: Flst.Nrn. 322 (Teilfläche), 322/5 (Teilfläche), 323, 323/1, 323/2 (Teilfläche), 323/3, 322/9 (Teilfläche) und 322/10 (Teilfläche).

Für Eingriffe in die Natur, die nicht innerhalb des Geltungsbereichs des Bebauungsplans „Gewerbepark Vorderes Kinzigtal“ (Kinzigpark I), 1. Änderung ausgeglichen werden können, erfolgt eine Kompensation unvermeidbarer Eingriffe in den Naturhaushalt und das Landschaftsbild über Maßnahmen an anderer Stelle als am Ort des Eingriffs.
Als Kompensationsmaßnahmen außerhalb des Geltungsbereichs des Bebauungsplans „Gewerbepark Vorderes Kinzigtal“ (Kinzigpark I), 1. Änderung sind nachfolgende Maßnahmen erforderlich und wurden durchgeführt bzw. sind durchzuführen:

1. Kalkungsmaßnahmen von Waldflächen in Abstimmung mit dem Landratsamt Ortenaukreis (gelbe Flächen)

2. Ergänzung der vorhandenen Bepflanzung entlang des Mühlbaches zwischen Baugebiet und Nordspange und Umsetzung eines Gewässerrandstreifens (beidseits) – Maßnahme 2 des rechtsgültigen Bebauungsplans (M 01)

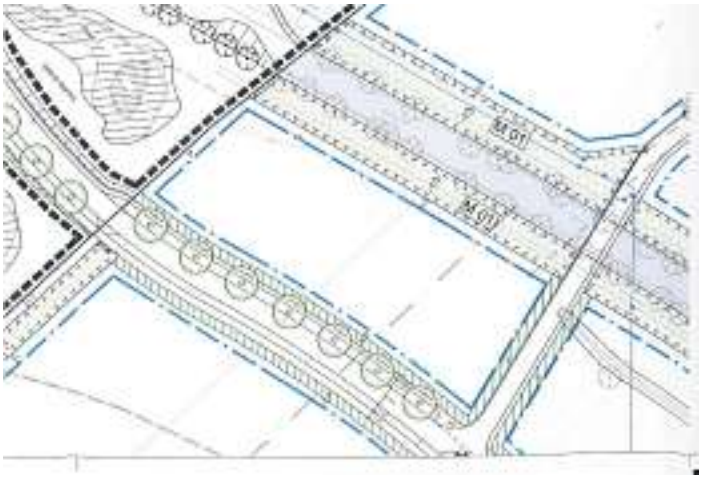

Ihr Ansprechpartner für private Anzeigen:
ANB-Reiff Verlag, Marlener Straße 9, 77656 Offenburg
Telefon: 07 81 / 5 04-14 55, Telefax: 07 81 / 5 04-14 69
E-Mail: anb.anzeigen@reiff.de/www.anb-reiff.de
Anzeigenschluss: Dienstag, 16.00 Uhr
Zustellprobleme: Tel. 0781/504-5566, anb.zustellung@reiff.de
Aboservice: Tel. 0781/504-5566, anb.leserservice@reiff.de

Für gewerbliche Anzeigen und Beilagen:
Lorena Sperduto-Falk
Telefon: 0 7 81 / 5 04-14 54
Telefax: 07 81 / 5 04-14 69
E-Mail: lorena.sperduto-falk@reiff.de

3. Abschnittsweise naturnahe Gestaltung des Mühlbaches zwischen Baugebiet und Nordspange – Maßnahme 3 des rechtsgültigen Bebauungsplans

4. Maßnahmen aus dem Ökokonto der Gemeinde Ohlsbach – Maßnahme: Ausweisung des Bannwaldes „Riesenwald“

5. Maßnahmen aus dem Ökokonto der Stadt Gengenbach

5.1 Fläche zwischen Bachlauf und Wald am Haigerach (Teil)

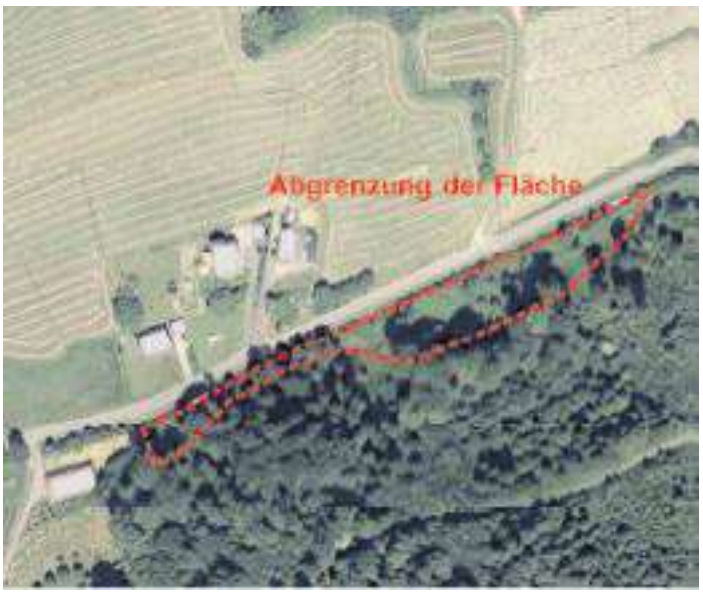

5.2 Fläche am Reichenbach (Teil)

5.4 Wald Distrikt Nollenwald

5.3 Wald südlich „Ziegelwald“

5.5 Wald Distrikt Sommerwald

5.6 Wald Distrikt Schwandeck (Nollenköpfle)

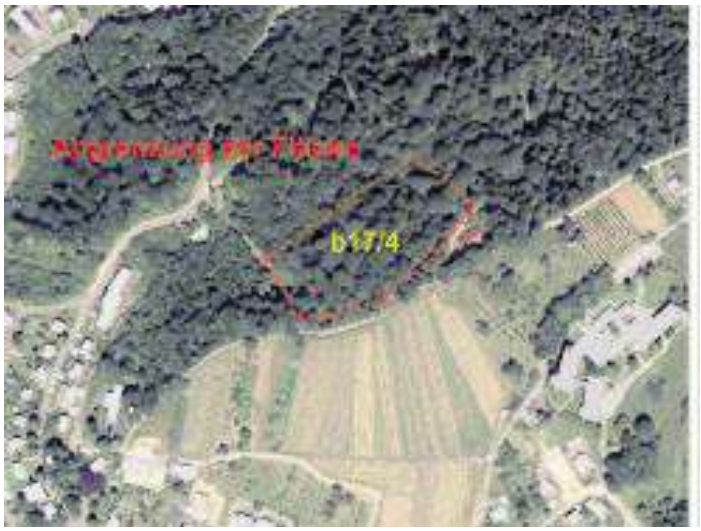

Im Rahmen des Planfeststellungsbeschlusses des Regierungspräsidiums Freiburg vom 30.11.2000 für die Nordspange Gengenbach wurde auch der Straßenanschluss von der Nordspange bis zur nördlichen Plangebietsgrenze des interkommunalen Gewerbegebiets mit festgestellt. Dieser Straßenanschluss wird inhaltlich in den Änderungsbereich übernommen, um damit die geänderte Zufahrt des Gewerbegebietes an das überörtliche Straßennetz darzustellen. Somit wird der Planfeststellungsbeschluss des Regierungspräsidiums Freiburg für den Teilbereich dieses Straßenanschlusses aufgehoben und gleichzeitig neu überplant.

Ebenfalls wird durch diese Änderung der bestehende Bebauungsplan „Gewerbepark Vorderes Kinzigtal“ (Kinzigpark I) aus dem Jahr 2010 aufgehoben und insgesamt neu überplant.
Seit der Aufstellung des bestehenden Bebauungsplans haben sich die Planungen geändert. Mit dem Änderungsverfahren wird planungsrechtlich die geänderte Zufahrt von der Nordspange an den tatsächlichen Ausbau angepasst und die Stichstraßen reduziert, um eine flexiblere Vermarktung der Grundstücke zu ermöglichen. Zusätzlich erfolgen insbesondere auch Änderungen hinsichtlich der Art und des Maßes der baulichen Nutzung, wie eine Änderung des bisher festgesetzten Industriegebiets (GI) in Gewerbegebiet (GE), sowie eine Erhöhung der Grundflächenzahl von 0,6 auf 0,8 und eine Festlegung der Baumassenzahl von 10,0.

Am 12.12.2019 hat die Verbandsversammlung des Zweckverbandes Gewerbepark Vorderes Kinzigtal den Bebauungsplan „Gewerbepark Vorderes Kinzigtal“ (Kinzigpark I), 1. Änderung nach § 10 Absatz 1 BauGB sowie die zugehörigen örtlichen Bauvorschriften zum Bebauungsplan „Gewerbepark Vorderes Kinzigtal“ (Kinzigpark I), 1. Änderung gemäß § 74 Landesbauordnung (LBO) als jeweils selbstständige Satzung beschlossen.
Mit dieser Bekanntmachung treten der Bebauungsplan „Gewerbepark Vorderes Kinzigtal (Kinzigpark I), 1. Änderung sowie die zugehörigen örtlichen Bauvorschriften zum Bebauungsplan „Gewerbepark Vorderes Kinzigtal (Kinzigpark I), 1. Änderung in Kraft.
Der Bebauungsplan kann einschließlich seiner Begründung mit Umweltbericht, den zugehörigen örtlichen Bauvorschriften sowie der zusammenfassenden Erklärung nach § 10a Abs. 1 BauGB beim Bürgermeisteramt Gengenbach, Bauamt (Rathaus-Hintergebäude), Victor-Kretz-Straße 2, 77723 Gengenbach, beim Bürgermeisteramt Berghaupten, Rathausplatz 2, Zimmer 3, 77791 Berghaupten und beim Bürgermeisteramt Ohlsbach, Hauptstraße 33, Bürgerbüro, 77797 Ohlsbach während der üblichen Dienststunden eingesehen werden. Jedermann kann den Bebauungsplan einsehen und über seinen Inhalt Auskunft verlangen.
Außerdem können die Bebauungsplanunterlagen „Gewerbepark Vorderes Kinzigtal (Kinzigpark I), 1. Änderung auch über die Homepage der Stadt Gengenbach (Stadt Gengenbach, Leben & Wohnen, Bauen, Bebauungspläne, Abgeschlossene Bebauungspläne Gengenbach, Nr. 56 a „Gewerbepark Vorderes Kinzigtal“ (Kinzigpark I), 1. Änderung) eingesehen werden.

Eine Verletzung der in § 214 Abs. 1 Satz 1 Nr. 1 bis 3 und Abs. 2 BauGB sowie in der Gemeindeordnung für Baden-Württemberg (GemO) oder aufgrund der GemO bezeichneten Verfahrens- und Formvorschriften sowie beachtliche Mängel des Abwägungsvorgangs nach § 214 Abs. 3 Satz 2 BauGB werden gemäß § 215 Abs. 1 Nr. 1 bis 3 BauGB und § 4 Abs. 4 GemO unbeachtlich, wenn sie nicht innerhalb von einem Jahr seit dieser Bekanntmachung schriftlich gegenüber dem Zweckverband Gewerbepark Vorderes Kinzigtal mit dem Sitz im Rathaus Gengenbach geltend gemacht worden sind. Bei

der Geltendmachung ist der Sachverhalt darzulegen, der die Verletzung von Rechtsvorschriften oder den Mangel des Abwägungsvorgangs begründen soll. Dies gilt nicht, wenn die Vorschriften über die Öffentlichkeit der Sitzung sowie über die Bekanntmachung des Bebauungsplans verletzt worden sind.
Auf die Vorschriften des § 44 Abs. 3 Satz 1 und 2 BauGB über die Geltendmachung von Planungsentschädigungsansprüchen durch schriftlichen Antrag an den Entschädigungspflichtigen (vgl. § 44 Abs. 1 und 2 BauGB) im Falle der in den §§ 39 bis 42 BauGB bezeichneten Vermögensnachteile und auf das nach § 44 Abs. 4 BauGB mögliche Erlöschen der Ansprüche, wenn der Antrag nicht innerhalb der Frist von drei Jahren gestellt ist, wird hingewiesen.

Einsichtnahme in das Ergebnis der Abwägung gemäß § 3 Absatz 2 Baugesetzbuch (BauGB)
Die im Rahmen der öffentlichen Auslegung fristgemäß abgegebenen Stellungnahmen zum Bebauungsplan „Gewerbepark Vorderes Kinzigtal (Kinzigpark I), 1. Änderung“ wurden geprüft.
Mehr als 50 Personen haben Stellungnahmen mit im Wesentlichen gleichem Inhalt abgegeben. Nach § 3 Absatz 2 BauGB kann die Mitteilung des Abwägungsergebnisses dadurch ersetzt werden, dass diesen Personen die Einsicht in das Ergebnis ermöglicht wird.
Entsprechend dieser Alternative kann das Ergebnis der Prüfung dieser Stellungnahmen während der üblichen Dienststunden beim Bürgermeisteramt Gengenbach, Bauamt (Rathaus-Hintergebäude), Victor-Kretz-Straße 2, 77723 Gengenbach, beim Bürgermeisteramt Berghaupten, Rathausplatz 2, Zimmer 3, 77791 Berghaupten und beim Bürgermeisteramt Ohlsbach, Hauptstraße 33, Bürgerbüro, 77797 Ohlsbach eingesehen werden.

Gengenbach, den 04. März 2020
Bürgermeisteramt Gengenbach

Hinweis der Gemeinde Berghaupten:
Die Bekanntmachung erfolgt durch Anschlag an der Verkündigungstafel im Rathausdurchgang in der Zeit vom 07. März 2020 für die Dauer von einer Woche. Auf diesen Anschlag wird hiermit hingewiesen.

Bekanntmachung des Zweckverbandes Gewerbepark Vorderes Kinzigtal über die örtlichen Bauvorschriften zum Bebauungsplan „Gewerbepark Vorderes Kinzigtal“ (Kinzigpark I), 1. Änderung in Gengenbach

Aufgrund der §§ 1 bis 4c und 8 bis 10a des Baugesetzbuchs in der Fassung der Bekanntmachung vom 03. November 2017 (BGBl. I S. 3634), §§ 74 und 75 der Landesbauordnung für Baden- Württemberg in der Fassung vom 05. März 2010 (GBl. S. 358, ber. S. 416), zuletzt geändert durch Artikel 1 des Gesetzes vom 18. Juli 2019 (GBl. S. 313) in Verbindung mit § 4 der Gemeindeordnung für Baden-Württemberg in der Fassung vom 24. Juli 2000 (GBl. S. 582, ber. S. 698) zuletzt geändert durch Artikel 1 des Gesetzes vom 19. Juni 2018 (GBl. S. 221), hat die Verbandsversammlung des Zweckverbands Gewerbepark Vorderes Kinzigtal am 12. Dezember 2019 zusammen mit dem Bebauungsplan „Gewerbepark Vorderes Kinzigtal“ (Kinzigpark I), 1. Änderung in einem einheitlichen Verfahren auch die zugehörigen örtlichen Bauvorschriften zum Bebauungsplan „Gewerbepark Vorderes Kinzigtal“ (Kinzigpark I), 1. Änderung als Satzung beschlossen.
Der räumliche Geltungsbereich dieser örtlichen Bauvorschriften nach § 74 LBO ergibt sich aus dem zeichnerischen Teil des Bebauungsplans „Gewerbepark Vorderes Kinzigtal“ (Kinzigpark I), 1. Änderung.
Mit dieser Bekanntmachung treten die örtlichen Bauvorschriften zum Bebauungsplan „Gewerbepark Vorderes Kinzigtal“ (Kinzigpark I), 1. Änderung in Kraft.
Die örtlichen Bauvorschriften zum Bebauungsplan „Gewerbepark Vorderes Kinzigtal“ (Kinzigpark I), 1. Änderung haben folgenden Wortlaut:

Teil B	**Örtliche Bauvorschriften**
B1	**Äußere Gestaltung baulicher Anlagen**
B1.1	**Dachgestaltung**
B1.1.1	Zulässig sind Dächer mit einer Dachneigung bis 45°.
B2	**Werbeanlagen**
B2.1	Werbeanlagen an Gebäuden sind nur bis zu einer Länge von 2/3 der entsprechenden Gebäudelänge zulässig. Werbeanlagen dürfen die Traufhöhe des Gebäudes nicht überragen.
B2.2	Die zulässige Größe der Werbeanlage an Gebäuden richtet sich nach der entsprechenden Fassadengröße, an der die Werbeanlage angebracht wird: - Bis zu einer Fassadenfläche von 100 m² ist eine Werbeanlage mit einer Größe bis zu 10 m² zulässig. - Ab einer Fassadenfläche von 100 m² darf die Größe der Werbeanlage 10% der Fassadenfläche nicht überschreiten. Hierbei gelten auch Fassaden mit Versatz als eine Fassadenfläche.
B2.3	Freistehende Werbeanlagen (z.B. Werbetafeln) dürfen eine Höhe von 10,0 m nicht überschreiten. Pylone und Fahnenmasten dürfen eine Höhe von 15,0 m nicht überschreiten. Die Werbefläche darf maximal 2,75 m hoch und maximal 3,75 m lang sein.
B2.4	Werbeanlagen mit beweglicher Schrift- und Bildwerbung sowie Werbeanlagen mit wechselndem bewegtem Licht sowie Booster (Lichtwerbung am Himmel) sind nicht zulässig.
B2.5	Sammelwerbeanlagen sind nur auf öffentlichen Flächen zulässig.
B3	**Gestaltung der unbebauten Flächen**
B3.1	**Freiflächen**
B3.1.1	Die Grundstücksbereiche, die nicht von Gebäuden, Nebenanlagen oder sonstigen baulichen Anlagen überdeckt werden, sind als Grün- oder Gartenflächen anzulegen bzw. zu gestalten.
B3.1.2	Die nicht als Wege genutzten unbebauten Flächen bebaubarer Grundstücke sind zu begrünen, gärtnerisch anzulegen und zu unterhalten. Flächenabdeckungen mit Schotter/Kies (z.B. sogenannte Steingärten) sind nicht zulässig.
B3.2	**Einfriedungen**
B3.2.1	Einfriedungen sind bis zu einer Höhe von 2,5 m als Doppelstabmattenzaun zulässig.
B3.2.2	Mindestens ¼ der Länge der Einfriedung ist mit Sträuchern oder Hecken zu hinterpflanzen.
B3.2.3	Die Verwendung von Stacheldraht und Elektrozäunen ist nicht zulässig.

Gengenbach, den 04. März 2020
Thorsten Erny
Bürgermeister und Verbandsvorsitzender

Zu der vorgenannten Satzung weisen wir auf Folgendes hin:
Die Verletzung von Verfahrens- oder Formvorschriften der Gemeindeordnung oder aufgrund der Gemeindeordnung beim Erlass der Satzung kann nur innerhalb eines Jahres nach dieser Bekanntmachung unter Bezeichnung des Sachverhalts, der die Verletzung begründen soll, schriftlich gegenüber dem Zweckverband Gewerbepark Vorderes Kinzigtal mit dem Sitz im Rathaus Gengenbach geltend gemacht werden. Nach Ablauf der Frist gilt die Satzung als von Anfang an gültig zustande gekommen; dies gilt nicht, wenn die Vorschriften über die Öffentlichkeit der Sitzung, die Genehmigung oder die Bekanntmachung der Satzung verletzt worden sind. Abweichend hiervon kann die Verletzung der Verfahrens- oder Formvorschriften auch nach Ablauf der Jahresfrist von jedermann geltend gemacht werden, wenn der Bürgermeister und Verbandsvorsitzende dem Beschluss nach § 43 GemO wegen Gesetzwidrigkeit widersprochen hat oder wenn vor Ablauf der Jahresfrist die Rechtsaufsichtsbehörde den Beschluss beanstandet hat oder ein anderer die Verletzung von Verfahrens- oder Formvorschriften innerhalb der Jahresfrist geltend gemacht hat.

Hinweis der Gemeinde Berghaupten:
Die Bekanntmachung erfolgt durch Anschlag an der Verkündigungstafel im Rathausdurchgang in der Zeit vom 07. März 2020 für die Dauer von einer Woche. Auf diesen Anschlag wird hiermit hingewiesen.

Öffentliche Bekanntmachung des Wirtschaftsplanes des Zweckverbandes Gewerbepark Vorderes Kinzigtal für das Wirtschaftsjahr 2020

Aufgrund von § 81 Abs. 3 der Gemeindeordnung (GemO) i.V.m. § 18 des Gesetzes über die kommunale Zusammenarbeit (GKZ) wird folgender Wirtschaftsplan bekannt gemacht:

Wirtschaftsplan
des Zweckverbandes Gewerbepark Vorderes Kinzigtal
für das Wirtschaftsjahr 2020
(01.01.2020 – 31.12.2020)

Aufgrund des Gesetzes über kommunale Zusammenarbeit in Verbindung mit § 1 Abs. 5 der Verbandssatzung vom 30.09.2003 hat die Verbandsversammlung am 12. Dezember 2019 den Wirtschaftsplan des Zweckverbandes Gewerbepark Vorderes Kinzigtal für das Wirtschaftsjahr 2020 wie folgt beschlossen:

I.

	2020
1. Die Einnahmen und Ausgaben werden festgesetzt	
im Erfolgsplan auf	53.750,00 €
im Vermögensplan auf	125.500,00 €
2. Der Höchstbetrag der Kassenkredite wird festgesetzt auf	179.250,00 €
3. Der Gesamtbetrag der vorgesehenen Kreditaufnahmen (Kreditermächtigung) wird festgesetzt auf	0,00 €

II.
Die nach § 20 GKZ i.V.m. § 12 Abs. 1 Eigenbetriebsgesetz (EigBG) i.V.m. § 89 Abs. 2 GemO erforderliche Genehmigung der Rechtsaufsichtsbehörde wurde am 13.02.2020 erteilt.

III.
Der Wirtschaftsplan liegt gemäß § 81 Abs. 3 GemO i.V.m. § 18 GKZ in der Zeit vom Montag, 09. März 2020 bis einschließlich Dienstag, 17. März 2020 im Rathaus der Stadt Gengenbach, Zimmer 24, während der üblichen Dienststunden aus.

Gengenbach, den 26. Februar 2020

Thorsten Erny
Verbandsvorsitzender

Rathaus Aktuell

Bitte denken Sie an die Anmeldungen für die betreute Ferienzeit in den Osterferien!

Am Montag, 09.03.2020 endet die Anmeldung für Betreuung in den Osterferien (06. – 17.04.2020). Bitte denken Sie an die Abgabe der Anmeldung für Ihr Kind, falls noch nicht erfolgt. Das Formular finden Sie auf unserer Homepage www.berghaupten.de.

Bei Fragen wenden Sie sich bitte an Frau Lienhard, Zimmer 3, Tel. 9677-70.

Aus dem Gemeinderat

Ergebnisse der öffentlichen Gemeinderatssitzung vom 02.03.2020

Grünschnitt kann bald wieder in Gengenbach abgegeben werden
Jahrelang konnten Gartenbesitzer aus Berghaupten in Gengenbach ihren Grünschnitt kostenlos abgeben. Seit Herbst vergangenen Jahres hat die Stadt diese Praxis allerdings geändert und die Grünschnittannahme aus Kostengründen auf ihre eigenen Bürgerinnen und Bürger beschränkt. Die Verwaltung hat daraufhin im Auftrag des Gemeinderats nach Lösungen gesucht und u.a. Gespräche mit der Stadt Gengenbach geführt. Ergebnis ist eine Vereinbarung, wonach zukünftig die Bürgerinnen und Bürger aus Berghaupten wieder ihren Grünschnitt in Gengenbach abliefern können und die Gemeinde sich im Gegenzug an den Kosten mit derzeit etwa 5.300 Euro pro Jahr beteiligt. Der genaue Zeitpunkt, ab wann diese Möglichkeit wieder besteht, wird noch bekannt gegeben.

Grünes Licht für Bauvorhaben
Keine Bedenken hatte der Gemeinderat gegen...
- die Errichtung eines doppelseitigen Werbepylons (Doppelmast) im Gewerbegebiet
- den Neubau eines Strohlagers im Sommerweg
- den Umbau und die Erweiterung eines Wohn- und Geschäftshauses in der Untere Gewerbestraße
- die Errichtung einer Reihengarage für die Unterstellung von PKW in der Obere Gewerbestraße
- den Neubau eines Carports in der Bürgermeister-Bruder-Straße

Erstreckungssatzung beschlossen
Mit der Stadt Gengenbach wurde eine öffentlich-rechtliche Vereinbarung zur Übertragung der Aufgaben der Abwasserbeseitigung und der Wasserversorgung für zwei Grundstücke auf der Gemarkung Gengenbach (Bermersbach) abgeschlossen, da diese Gebäude aus praktischen Gründen nicht an die Leitungen der Stadt Gengenbach, sondern ans Netz der Gemeinde Berghaupten angeschlossen sind. Damit die Gemeinde Berghaupten die Gebühren für die Wasserversorgung und der Abwasserbeseitigung außerhalb des Gemeindegebiets erheben kann, wurde eine sogenannte „Erstreckungssatzung" notwendig.

Bebauungsplan „Schlossbünd I" wird geändert
Weil eine Befreiung von den Festsetzungen des Bebauungsplanes für den Einbau einer 5. Wohnung aus baurechtlichen Gründen nicht möglich ist, soll nun nach Rücksprache mit der Unteren Baurechtsbehörde der bestehende Bebauungsplan dahingehend geändert werden, dass zur städtebaulichen Nachverdichtung die Bestimmung hinsichtlich der max. zulässigen Wohnungsanzahl aus den Bebauungsvorschriften gänzlich herausgenommen werden soll. Die Kosten für das Änderungsverfahren sind von den Antragstellern zu tragen.

Gemeinde kauft Bergwerksgelände
Die Bürgerliche Fördergemeinschaft zur Erhaltung der Bergwerksanlage in Berghaupten e.V., kurz Bergwerkverein, möchte das Gelände der ehemaligen Bergwerksanlage begehbar machen und die verbliebenen Grundmauern freilegen, um es für historische Führungen etc. nutzen zu können. Die Gespräche mit den Eigentümern verliefen erfolgreich, sodass die Gemeinde die kulturhistorisch bedeutende Fläche nach Fällen des Baumbestandes demnächst erwirbt.

Balkon nachträglich genehmigt
Im Rahmen eines Antrages auf Nutzungsänderung wurde festgestellt, dass an einem bestehenden Gebäude im Gewerbegebiet ein Balkon angebracht worden ist, für den keine Baugenehmigung vorliegt. Da die Bebauungsvorschriften eingehalten werden und das Baufenster wird nicht überschritten wird, hat der Antragsteller einen Rechtsanspruch auf Erteilung einer nachträglichen Baugenehmigung.

In der Talstraße wurde erneut „geblitzt"
Das Landratsamt Ortenaukreis hat Anfang Februar in der Talstraße (Zone 30) Geschwindigkeitskontrollen durchgeführt. Von insgesamt 564 gemessenen Fahrzeugen wurden 64 wegen Geschwindigkeitsübertretungen beanstandet. Die höchste gemessene Geschwindigkeit betrug 49 km/h (Toleranz abgezogen).

Nächste Gemeinderatssitzung
Die nächste öffentliche Sitzung findet voraussichtlich am Montag, 30.03.2020 um 19.30 Uhr, Altes Schulhaus, statt. Details werden rechtzeitig bekannt gegeben.

Diese und viele weitere Informationen inklusive der Verwaltungsvorlagen und den Protokollen zu den Gemeinderatssitzungen finden Sie auch im Internet unter der Adresse www.berghaupten.de. Dort steht Ihnen außerdem der aktuelle Terminkalender mit allen wichtigen Veranstaltungen in unserer Gemeinde zur Verfügung.

Fundsachen

• Grüne Cordhose, Gr. 42, H&M

Müllabfuhr

Donnerstag, 12.03.2020 Graue Tonne

Bürger Aktiv

Zeichnen und Aquarellieren

Jeden Donnerstag ab 18.00 Uhr im Seniorenraum, Altes Schulhaus. Für Anfänger und Fortgeschrittene!
Neuzugänge sind herzlich willkommen.

Auskunft: A. Vollmer, Tel. 0781/53505

Jobbörse der Stadt Gengenbach

In unserer Jobbörse haben Betriebe, Firmen und Privatpersonen die Möglichkeit, kostenfrei Stellenangebote aus unserer Region auszuschreiben. Sollten Sie an einer Stellenausschreibung Interesse haben, setzen Sie sich bitte mit uns in Verbindung (Redaktionsschluss: dienstags um 15 Uhr). Wir stehen Ihnen auch gerne für Rückfragen zur Verfügung.
BürgerService der Stadt Gengenbach, Adlergasse 1, Zimmer 4, Telefon: 07803/ 930 116, E-Mail: wenk-christine@stadt-gengenbach.de

Die aktuellen Stellenangebote:
I. Pflegefach-, Pflegehilfs- und Hauswirtschaftskräfte
Das Pflege- und Betreuungsheim Ortenau Klinikum sucht zur Verstärkung des Teams am Standort Fußbach Pflegefachkräfte, Pflegehilfskräfte (auch ungelernt) und Hauswirtschaftskräfte mit unterschiedlichen Stellenumfängen.
Fragen zu den einzelnen Stellenangeboten beantworten Ihnen gerne: Pflege: Herr Sebastian Schön, Tel.: 07803/805-3000, Hauswirtschaft: Frau Roswitha Furtwängler, Tel.: 07803/805-5000
Ihre Bewerbungsunterlagen können Sie gerne online über die Karriereseite des Ortenau Klinikums einreichen: https://karriere.ortenau-linikum.de/nc/stellenangebote-und-online-bewerbung/ oder per Post an: Pflege- und Betreuungsheim Ortenau Klinikum, Fußbach 5, 77723 Gengenbach

II. Reinigungshilfe (w/m/d)
ab sofort auf 450-Euro-Basis gesucht. Ca. 2-3 Einsätze pro Woche von 8.00 Uhr bis ca. 12.00 Uhr, Einteilung nach Absprache. Weitere Informationen beim Hotel-Restaurant Hirsch, Berghaupten, Telefon: 07803/ 93970

III. Putzhilfe
für Pendlerhaushalt in Gengenbach gesucht. Telefon: 0171-9781722

IV. Mitarbeiter(m/w/d) im Fahrdienst der Tagesbetreuungen
Das Gengenbacher Pflegenetzwerk e.V. ist ein Zusammenschluss von drei Pflegeeinrichtungen, die kranke, alte und behinderte Menschen berät, Essen auf Rädern anbietet und im Charlotte-Vorbeck-Haus und im ehemaligen Café Rondo eine Tagesbetreuung für Senioren betreibt. Für die beiden Tagesbetreuungen ist am Morgen und am Nachmittag ein Fahrdienst eingerichtet.

Für diesen Fahrdienst benötigen wir Unterstützung. Wenn Sie einen Führerschein der Klasse 3 haben und Freude am Fahren sowie im Umgang mit hilfebedürftigen Menschen haben, dann melden Sie sich bei uns und vereinbaren einen Gesprächstermin mit der Leitung der Tagesbetreuung, Frau Iris Gawron. Die Telefonnummer lautet 07803-9214848, die Mailadresse: iris.gawron@gengenbacher-pflegenetzwerk.de

Landratsamt

5. Ortenauer Kreisputzete - der Countdown läuft

15.000 Paar Handschuhe und Warnwesten werden verteilt - Anmeldungen noch möglich
Die 5. Ortenauer Kreisputzete steht in den Startlöchern. Bereits rund 13.000 Teilnehmende haben sich bis jetzt zur kreisweiten Saubermachaktion des Eigenbetriebs Abfallwirtschaft Ortenaukreis angemeldet. Darunter sind rund 2.500 Kindergartenkinder, etwa 6.000 Grundschüler und 4.500 ältere Schüler und Erwachsene.

Direkt nach Fasent haben die Mitarbeiter der Abfallwirtschaft damit begonnen, die Warnwesten und Handschuhe für die angemeldeten Teilnehmer einzupacken und an Schulen, Kindergärten, Vereine Bürgermeisterämter und Ortsverwaltungen zu verteilen.

Das bedeutet aber nicht, dass die Anmeldefrist abgelaufen ist. Wer mitmachen will, der kann sich immer noch bei seinem Rathaus anmelden und wird – solange der Vorrat reicht – auch noch kurzfristig von der Abfallwirtschaft mit Warnweste und Handschuhen ausgestattet.

Der Eigenbetrieb Abfallwirtschaft Ortenaukreis weist bereits heute darauf hin, dass am 21. März 2019, dem Kreisputzete-Samstag, die großen Deponien und Wertstoffhöfe durchgehend bis 15 Uhr geöffnet sind. Alle Einwohner des Ortenaukreises können die verlängerten Öffnungszeiten nutzen und Abfälle aus Haus und Garten zu den üblichen Annahmebedingungen - also nicht alles umsonst - anliefern.

Wer Fragen zur Kreisputzete hat, kann sich auf der Website der Abfallwirtschaft www.abfallwirtschaft-ortenaukreis.de informieren oder sich an Johann-Georg Kathan vom Eigenbetrieb Abfallwirtschaft unter Telefon 0781 805 9623 oder per E-Mail unter johann-georg.kathan@ortenaukreis.de wenden.

53. Ortenauer Warentauschtag am 14. März

Vielseitiges Angebot an vier Standorten im Ortenaukreis
Am Samstag, 14. März 2020, findet der 53. Ortenauer Warentauschtag statt. An vier Standorten im Ortenaukreis können Besucher von 13 bis 14.45 Uhr Waren bringen und von 15 bis 16 Uhr holen: in der Festhalle in Ettenheim, in der Markthalle in Haslach im Kinzigtal, in der Drei-Kirschen-Halle in Mösbach und in der Festhalle in Zunsweier.

In Kehl findet kein Warentauschtag mehr statt. Der Veranstalter vor Ort, die Stadt Kehl, hat beschlossen, aus dem Warentauschtag auszusteigen und für die Zukunft alternative Angebote in anderer Form anzubieten.

Bei den Warentauschtagen können funktionsfähige Gebrauchsgegenstände, für die der derzeitige Besitzer keine Verwendung mehr hat, die aber zum Wegwerfen viel zu schade sind, einen neuen Besitzer finden. Das Prinzip der Veranstaltung ist einfach: Wem etwas gefällt, der kann mitnehmen so viel er tragen kann, egal ob er etwas gebracht hat oder nicht. Wer etwas mitnimmt, zahlt einen einmaligen Mitnahmepreis von zwei Euro pro Person. Jeder darf natürlich etwas bringen, unabhängig davon, ob er etwas mitnehmen möchte oder nicht. Die Annahme der gebrauchten Gegenstände ist dabei grundsätzlich kostenlos.

Typische Warentauschtagartikel sind Geschirr, Gläser, Besteck, Küchengeräte, Kochtöpfe, Spielzeug, Taschen, Körbe, Rucksäcke, Aktentaschen, Ziergegenstände, Stühle, Kleinmöbel, Bücher, Schlittschuhe, Inliner, Schlitten, Werkzeug, Bastelbedarf, Bücher, Spiele, Schallplatten, Elektrogeräte, Dreiräder und vieles mehr.

Nicht angenommen werden verschmutzte und nicht mehr funktionsfähige Gebrauchsgegenstände, sehr alte Elektronikgeräte, vor allem Bildschirme und Drucker, nicht mehr tragbare Kleidungsstücke, Ski und Skizubehör, Matratzen, Autoreifen, Teppichböden, Federbetten und selbst aufgenommene Videokassetten.

Da sich zuletzt die Fälle gehäuft haben, dass verschmutzte, defekte oder einfach unbrauchbare Dinge angeliefert wurden und der Warentauschtag als zusätzliche Müllabfuhr missbraucht wurde, werden die Veranstalter die Warenanlieferungen nun noch genauer prüfen als bisher.

Aus kleinen Anfängen haben sich die Warentauschtage seit 1994 zu einer beliebten, kreisweiten Veranstaltung entwickelt, bei der jedes Mal weit über tausend Besucher Waren bringen und holen. Mit Unterstützung des Eigenbetriebs Abfallwirtschaft und einigen Bürgermeisterämtern organisieren Bürgerinitiativen und Vereine die Warentauschtage vor Ort. Ergänzend zum Warentauschtag gibt es auf der Internetseite der Abfallwirtschaft unter www.abfallwirtschaft-ortenaukreis.de eine kostenlose Gebrauchtwaren- und Verschenkbörse, in die jeder ganzjährig Angebote und Gesuche kostenlos eintragen kann. Die online-Geschenkbörse hat Anfang dieses Jahres ein neues Gesicht erhalten; mit dem Smartphone lassen sich nun Angebote und Bilder mit wenigen Klicks hochladen.

Weitere Informationen zum Warentauschtag geben die Abfallberater des Landratsamtes Ortenaukreis unter Telefon 0781 805 9623 oder per E-Mail unter johann-georg.kathan@ortenaukreis.de.

Informationsveranstaltungen für Landwirte zum Gemeinsamen Antrag 2020

Zur Abgabe des Gemeinsamen Antrages 2020 bietet das Landratsamt Ortenaukreis, Amt für Landwirtschaft, für Landwirte zwei Informationsveranstaltungen an. Dabei werden Änderungen am Gemeinsamen Antrag, im Onlineprogramm FIONA sowie die Online-Terminauswahl vorgestellt.
Der erste Infoabend findet am Dienstag, 10. März 2020, in der Brandenkopfhalle in Fischerbach statt. Am Donnerstag, 12. März 2020, ist der Große Sitzungssaal im Landratsamt, Badstraße 20, in Offenburg Veranstaltungsort. Beginn ist jeweils um 19.30 Uhr. Eine Anmeldung ist nicht erforderlich.

„Seniorenwohngemeinschaft auf dem Bauernhof! – ein Praktiker berichtet“

Eine Seniorenwohngemeinschaft auf dem Bauernhof kann eine innovative Einkommensalternative für einen landwirtschaftlichen Betrieb sein. Guido Pusch, Landwirt aus Marienrachdorf in Rheinland-Pfalz stellt sein erfolgreiches Konzept am Dienstag, 31. März 2020, um 14:30 Uhr im Amt für Landwirtschaft des Landratsamts Ortenaukreis in der Prinz-Eugen-Straße 2 in Offenburg vor. Im ersten Teil des Nachmittags berichtet Push über seine Erfahrungen zum Thema „Natürlich Leben auf dem Bauernhof“, einem Bauernhof der besonderen Art, über den bereits der SWR in der Landesschau berichtet hat. Den in die Jahre gekommen Bauernhof seiner Familie hat er vor acht Jahren zu einer Senioren-Wohngemeinschaft umgebaut. Mittlerweile finden in zwei Wohngemeinschaften Senioren ein neues Zuhause und werden gemeinsam alt.

Angesichts des demografischen Wandels kann sich der Betriebszweig Seniorenwohnen zur zukunftsträchtigen Form einer landwirtschaftlichen Einkommenskombination entwickeln. Auf der einen Seite ermöglicht dies den Bewohnern einen Lebensabend in familienähnlichen Strukturen mit dem typischen Alltagsleben auf dem Land und auf der anderen Seite bietet es den Landwirten eine ganz neue Einkommensalternative.

Im zweiten Teil der Veranstaltung informiert die Fachstelle „ambulant unterstützte Wohnformen Baden-Württemberg“ mit Sitz in Stuttgart über die Rahmenbedingungen für ambulant betreute Wohngemeinschaften in Baden - Württemberg.

Anmeldung bis 24. März 2020 unter Tel. 0781 805 7100 oder per E-Mail an landwirtschaftsamt@ortenaukreis.de oder Online über den Veranstaltungskalender http://ortenaukreis.landwirtschaftsverwaltung-bw.de.

Mitteilungen anderer Behörden

Polizeipräsidium Offenburg

Tipp der Polizei: Knautschzone für den Kopf!
Wenn der Kopf beim Fahrradunfall auf Fahrbahn, Bordsteine oder Gartenmauern kracht, wirken wuchtige Kräfte auf den Schädelknochen. Ein Fahrradhelm verstärkt die Schädeldecke und wirkt wie eine Knautschzone: Ein Stoßdämpfer, der die Aufprallenergie abfängt und auf die gesamte Fläche verteilt, die vom Helm bedeckt ist. Nutzen Sie diese Chance!

Infos: www.gib-acht-im-verkehr.de

Agentur für Arbeit Offenburg

Geänderte Öffnungszeiten am 11. März 2020
Am Mittwoch, 11. März, ist das Berufsinformationszentrum (BiZ) der Agentur für Arbeit Offenburg, Weingartenstraße 3 ab 12 Uhr wegen einer betriebsinternen Veranstaltung nicht geöffnet.

Die Service-Center sind bis 18 Uhr erreichbar unter den Telefonnummern 0800 4 5555 00* (Arbeitnehmer) und 0800 4 5555 20* (Arbeitgeber).* Diese Anrufe sind kostenfrei.

Finanzamt Offenburg

Das Finanzamt informiert: Vortragsreihe „Mein Finanzamt erleben“
Wenn Sie zur Abgabe einer Einkommensteuererklärung **2019** verpflichtet sind, gilt der **31. Juli 2020** als spätester Abgabetermin für Ihre Erklärung.

Um Ihnen den Einstieg in „Ihre“ elektronische Erklärung zu erleichtern, haben wir im März folgende, kostenfreie Veranstaltungen geplant:

Freitag, 06.03.2020 und 20.03.2020 jeweils 14:30 Uhr: Elster
Das Verfahren Elster ermöglicht Ihnen die elektronische Abgabe der Steuererklärung. Viele Vorteile wie z.B. der Belegabruf, die Datenübernahme und eine Steuerberechnung stehen Ihnen zur Verfügung.

Viele nutzen inzwischen die Vorteile von ELSTER und geben Ihre Steuererklärungsdaten elektronisch ab. Mehr als 66% der abgegebenen Einkommensteuer-Erklärungen wurden in 2019 elektronisch übertragen. Alle Anwender mit Gewinneinkünften sind sogar verpflichtet, diese Steuererklärungen elektronisch zu übermitteln.

Themeninhalt der jeweiligen Veranstaltung ist die Registrierung in Elster und die Nutzung des Onlineprogramms „MeinElster“.

Freitag, 13.03.2020, 14:30 Uhr: Elster und Photovoltaik

Die Besonderheiten der Gewinnermittlung einer Photovoltaikanlage und die Übermittlungen in Elster werden gezeigt.

Im Anschluss der Veranstaltungen können jeweils Einzelfragen beantwortet werden.

Die Informationsveranstaltungen finden jeweils in der Zentralen Informations- und Annahmestelle in der Carl-Blos-Str. 2a in Offenburg statt. Der Vortrag bzw. die Bildschirmpräsentation dauert ca. 2 Stunden.

Zu besseren Planung ist eine telefonische Anmeldung unter 0781/12026-0 erforderlich.

Ihr Finanzamt

Aus der Schule

MARTA SCHANZENBACH GYMNASIUM Gengenbach

Gymnasium mit naturwissenschaftlichem und sprachlichem Profil sowie ganztägigem Angebot

Die Anmeldungen der Schülerinnen und Schüler der 4. Grundschulklassen zum Eintritt in die Klassen 5 des Marta-Schanzenbach-Gymnasiums Gengenbach für das nächste Schuljahr werden zu folgenden Zeiten entgegengenommen:

Mittwoch, 11.03.2020 und Donnerstag, 12.03.2020
jeweils von 8.00 Uhr – 12.00 Uhr
und von 14.00 Uhr – 17.30 Uhr

Die Schulleitung

Aus- und Weiterbildung

Gewerbe Akademie

Vorbereitung auf die Friseur-Meisterprüfung

Die Gewerbe Akademie der Handwerkskammer Freiburg bietet Friseurinnen und Friseuren mit abgeschlossener Berufsausbildung, die sich auf die Meisterprüfung vorbereiten wollen, in Appenweier einen viermonatigen Lehrgang in Teilzeit an. Der Unterricht findet immer montags bis mittwochs, 8.30 bis 17 Uhr, statt und beginnt am 13. Juli. Inhaltlich geht es um Fachpraxis und Fachtheorie. Damit deckt der Lehrgang zwei von vier Modulen ab, die zum Meistervorbereitungskurs Friseur/in gehören. Im Anschluss kann die Prüfung bei der Handwerkskammer Freiburg abgelegt werden.
Dieser Lehrgang wird unter gewissen Voraussetzungen über das Aufstiegs-BAföG bezuschusst. Auskünfte dazu bei Bärbel Hoffmann von der Gewerbe Akademie Offenburg, Telefon 0781/793 115. Infos auch unter www.gewerbeakademie.de im Internet.

vhs Volkshochschule Ortenau

Volkshochschule Ortenau
Büro Gengenbach
Sibylle Lang
Im Winzerhof 77723 Gengenbach
Telefon: 07803 930 147
Telefax: 07803 930 142
E-Mail: gengenbach@vhs-ortenau.de
Internet: www.vhs-ortenau.de

Öffnungszeiten : Mo-Fr 9:00-12:00 Uhr

Freie Plätze ab März 2020
Sonderveranstaltung:
Badisch –elsässischer Abend in Zusammenarbeit mit der vhs-Ortenau/Gengenbach, der Stadtbibliothek Gengenbach und dem Autorennetzwerk Ortenau
Erstmals lädt das AutorenNetzwerk Ortenau-Elsass am 12. März um 19 Uhr zu einem badisch-elsässischen Abend mit „Wortkunst & Musik“ in die Mediathek Gengenbach ein. Getreu dem Motto der literarischen Interessengemeinschaft: „Literatur und Musik aus der Region für die Region“, wartet das seit fünf Jahren bestehende Netzwerk von Literatur- und Liedgut-Schaffenden aus der Ortenau und dem Elsass mit Texten und Liedern aus eigener Feder auf; selbst gelesen, selbst gesungen und selbst gespielt. Auch für das leibliche Wohl wird gut gesorgt. Do 12.03.2020 um 19:00 Uhr in der Mediathek Gegenbach, Brückenhäuserstraße 26a,77723 Gegenbach Eintrittskarten kosten an der Abendkasse 12 Euro, im Vorverkauf 10 Euro. Der Vorverkauf findet in der Mediathek Gengenbach sowie bis zum 11.3. um 20 Uhr, auch online unter autorennetzwerk.ortenau-elsass@t-online.de statt.

Tunesisches Häkeln (2.0906 GE)
Tunesische Häkeln ist eine alte, leicht zu erlernende Technik. Sie ist originell und wirkt rustikal und auch sehr edel. Gearbeitet wird mit einer langen speziellen Häkelnadel. Die dichte und feste Textur wirkt wie gewebt und eignet sich speziell für modische Accessoires und dekorative Objekte. Benötigt wird Garn oder Wolle in den gewünschten Farben (ca. 100 g) und passend dazu eine tunesische Häkelnadel in Garnstärke (erhältlich in Handarbeitsgeschäften).
*2 Abende, 12.03.2020, 19.03.2020, Donnerstag, wöchentlich, 19:00 - 22:00 Uhr, s' Werkstättli, Klosterstraße 34, 77723 Gengenbach, **Iris Bahr**, 28,00 €.*

Gesprächs- und Verhandlungsführung (5.0602 GE)
In diesem Seminar lernen Sie die wichtigsten Gesprächstechniken und den Aufbau einer zielgerichteten Argumentationslogik kennen. Darüber hinaus entwickeln Sie Ihre individuelle Gesprächskompetenz und trainieren sie anhand praktischer Beispiele und Übungen. Rollenspiele mit Videoaufzeichnung geben Ihnen zusätzliches Feedback. Inhalte: Gestaltung eines angenehmen Gesprächsklimas; Zielsetzung, Spielräume, Zielerreichung; Standpunkte erforschen, eigene deutlich machen! Aktives Zuhören und Nachfragen; Gesprächsverhalten wahrnehmen, Erkennen und Einschätzen körpersprachlicher Signale; Impulse setzen durch Visualisierung; Umgang mit emotionalen Reaktionen und belastenden Gesprächssituationen.
*2 Tage, 13.03.2020, 14.03.2020, Freitag, 18:30 - 21:30 Uhr, Samstag, 10:00 - 17:00 Uhr, 60 Min. Pause, Kultur- und Tourismus GmbH, Im Winzerhof, 77723 Gengenbach, Tagungsraum, **Reinhard Braun**, 78,00 € inkl. Getränke, Unterlagen und TN-Bescheinigung.*

E-Books erfolgreich veröffentlichen (2.0201 GE)
Noch nie war es so leicht und kostengünstig ein eigenes Buch zu veröffentlichen - im Eigenverlag oder über auf Selbstpublikation spezialisierte Anbieter. Auch der Vertrieb und das Marketing sind keine Barrieren mehr. Der Autor kann im Vertrieb viel selbst leisten oder einen professionellen Distributor in Anspruch nehmen. Dadurch werden ein Großteil der Vertriebs-, Verkaufs- und Verwaltungsaktivitäten delegiert. Auf unterschiedliche Arten sind mit E-Books Einkommen zu erzielen. Durch Auftragserstellung, Verkauf oder als Marketinginstrument. Der Kurs zeigt die finanziellen Möglichkeiten und Chancen für E-Book-Autoren auf und vermittelt Praxishilfen. Bitte Schreibzeug mitbringen.
*1 Tag, 21.03.2020, Samstag, 13:30 - 17:00 Uhr, , Kultur- und Tourismus GmbH, Im Winzerhof, 77723 Gengenbach, Tagungsraum, **Gerd Zimmermann**, 16,00 €.*

Sicherheit im Internet geht uns alle an: Gefahren erkennen und verhindern! (5.0112 GE)
Ziel des Kurses ist es, einen Überblick über die größten Gefahren im Internet zu erhalten, um ein besseres Sicherheitsverständnis zu entwickeln. Die Computer-Kriminalität steigt stetig an – Hackerangriffe nehmen immer gefährlichere Dimensionen an: Schadprogramme spionieren immer öfter unbemerkt Ihren Rechner aus. Es werden wesentliche Aspekte besprochen (Schutzprogramme, Firewall, Smartphone-Schutz, Online-Banking, Passwortthematik usw.) und wirkungsvolle Schutzmaßnahmen vorgestellt. Besonders Gefahrenquellen wie Phishingmails, Verschlüsselungstrojaner usw., welche mitunter immense finanzielle Schäden für Sie bedeuten können, stehen im Fokus. Abschließend erhalten Sie einen Ausblick auf zukünftige bzw. zu erwartende Angriffsszenarien.
*2 Abende, 24.03.2020, 31.03.2020, Dienstag, wöchentlich, 19:00 - 21:15 Uhr, Kultur- und Tourismus GmbH, Im Winzerhof, 77723 Gengenbach, Tagungsraum, **Stefan Trayer**, 39,00 € inkl. Unterlagen.*

Elektronische Steuererklärung mit Elster (1.0303 GE)
Der Vortrag ist gebührenfrei. Bitte anmelden unter 07803 930147 oder gengenbach@vhs-ortenau.de.
*1 Abend, 20.03.2020, Freitag, 19:30 - 21:00 Uhr, Kultur- und Tourismus GmbH, Im Winzerhof, 77723 Gengenbach, Tagungsraum, **Stefan Kaiser**, gebührenfrei.*

... und morgen kommt der Osterhase - Kochen, backen und basteln für Kinder von 10-14 Jahren (3.0509 GE)
Mit Spinat werden Eier grün? Ja, und es gibt noch andere Möglichkeiten Eier auf natürliche Weise zu färben. Außerdem stellen wir tolle Hasenlutscher aus Bonbons her. Gemeinsam backen wir Osterplätzchen und Hasennester. Wir färben Eier mit Lebensmitteln. Wenn du willst kannst du auch eine Hasengirlande, eine Osterkarte oder Osterklammer (z. B. als Ostergeschenk) basteln. Bitte mitbringen: Küchenschürze, Lappen, Geschirrhandtuch und Behälter für Reste. Das Bargeld für Lebensmittel ist am Abend bei der Dozentin zu entrichten.
*1 Tag, 31.03.2020, Dienstag, 16:00 - 19:00 Uhr, Werkreal- und Realschule, Am Erhard-Schrempp-Schulzentrum, 77723 Gengenbach, Schulküche, EG, **Susanne Deutschmann**, 16,00 € zuzügl. 8,00 € für Lebensmittel.*

Köstlichkeiten aus der kalten Küche (3.0515 GE)
An diesem Abend lernen Sie alles was Sie wissen sollten um ein köstliches kaltes Buffet selbst zuzubereiten. Belegte Platten mit Fisch, Fleisch, Schinken, Käse, sowie Salate, Soßen, Gemüse und Obstdekorationen. All dies gehört zu einem kalten Buffet. Sie können es ganz nach Ihrem eigenen Geschmack gestalten. Ihre Gäste werden über Ihr selbstgemachtes Buffet staunen. Es werden Rezepte erarbeitet und Mengenangaben besprochen und Einkauftipps gegeben. Bitte mitbringen: Lieblingsmesser, Küchenschürze, Lappen und Geschirrhandtuch, Bargeld für Lebensmittel (am Abend bei der Dozentin zu entrichten).
*1 Abend, 21.04.2020, Dienstag, 18:00 - 21:30 Uhr, Werkreal- und Realschule, Am Erhard-Schrempp-Schulzentrum, 77723 Gengenbach, Schulküche, EG, **Annette Stigler**, 18,00 € zuzügl. ca. 16,00 € für Lebensmittel.*

Vorschau:
Frühlingserwachen in der Natur - Wildkräuter für alle Sinne in der Küche und in der Naturheilkunde (1.1003 GE)
*1 Tag, 23.04.2020, Donnerstag, 16:00 - 19:00 Uhr, Armbrusters Hof, Obertal 5, 77791 Berghaupten, **Ulrike Armbruster**, 19,00 € ggf. zuzügl. 5,00 € für Kräutermischung.*

Granny Squares - Häkeln im Quadrat (2.0907 GE)
*2 Abende, 23.04.2020, 30.04.2020, Donnerstag, wöchentlich, 19:00 - 22:00 Uhr, s' Werkstättli, Klosterstraße 34, 77723 Gengenbach, **Iris Bahr**, 28,00 €.*

Kinder nähen mit der Hand für den Muttertag für Kinder von 6 bis 10 Jahre (2.0903 GE)
Material gibt es im Kurs. Bitte mitbringen: eine Schere, Getränk und Snack. Materialkosten von 3,00 € in bar.
1 Vormittag, 25.04.2020, Samstag, 10:00 - 12:15 Uhr, Grundschule Krähenäckerle, Ludwig-Auerbach-Straße 14, 77723 Gengenbach

Anmeldungen (für Kurse) werden in schriftlicher Form bei der VHS angenommen, z. B. mit Anmeldekarte, per Fax, per E-Mail oder über Internet. Da die Teilnehmerzahl begrenzt ist, empfiehlt sich eine frühzeitige Anmeldung. Eine Benachrichtigung erfolgt, falls es eine Kursänderung gibt oder der Kurs belegt ist. Sie finden das VHS-Programm auch im Internet unter www.vhs-ortenau.de.

Sprechtage

Informations-, Beratungs- und Beschwerdestelle (IBB) für psychisch erkrankte Menschen und deren Angehörige

Die nächste Sprechstunde der IBB-Stellen (Informations-, Beratungs- und Beschwerdestelle) finden statt

- in Achern beim Caritasverband, Karl-Hergt-Str. 11, jeden 1. Montag im Monat von 14 bis 16 Uhr, Telefon: 07841 6048 4499,
- in Hausach beim Diakonischen Werk, Eichenstr. 24, jeden 3. Dienstag im Monat von 14 bis 16 Uhr (17. März 2020) Telefon: 07834 988 3399,
- in Kehl beim Diakonischen Werk, Marktstr. 3, jeden 2. Montag im Monat von 14 bis 16 Uhr (9. März 2020), Telefon: 07851 9487 5599,
- in Lahr beim Caritas-Verband, Bismarckstr. 82, jeden 2. Donnerstag im Monat von 14 bis 16 Uhr (12. März 2020), Telefon: 07821 95449 2299,
- und in Offenburg bei der AWO, Hauptstr. 58, mit der Patientenfürsprecherin, jeden 4. Mittwoch im Monat von 14 bis 16 Uhr (25. März 2020), Telefon: 0781 805 6699.

Die Beratenden sind Psychiatrie-Erfahrene, Angehörige von psychisch erkrankten Menschen und Personen mit professionellem Hintergrund. Sie unterstützen psychisch erkrankte Menschen und/oder deren Angehörige bei der Wahrnehmung ihrer Rechte und Interessen. Die Mitarbeiter der Beratungsstelle unterliegen der Schweigepflicht und beraten unabhängig und kostenlos. Interessierte sind herzlich eingeladen, unverbindlich und ohne Anmeldung vorbeizukommen.

Deutsche Rentenversicherung

Außenstelle Offenburg:
Okenstr. 27, 77652 Offenburg,
Tel. 0781 / 63915-0, Fax: 0781 / 63915-20

Sprechzeiten:

Montag bis Mittwoch	8 bis 12 Uhr und 13 bis 16 Uhr
Donnerstag	8 bis 12 Uhr und 13 bis 18 Uhr
Freitag	8 bis 12 Uhr

Eine vorherige telefonische Terminvereinbarung wird empfohlen. Bitte bringen Sie zur Beratung die vorhandenen Versicherungsunterlagen und den gültigen Personalausweis mit.

Badischer Landwirtschaftlicher Hauptverband e.V. (BLHV)

Bezirksgeschäftsstelle
77855 Achern, Illenauer Allee 55, Tel. 07841/2075-0, Fax 07841/2075-55

Woche vom 09.03.-13.03.2020

Mi. 11.03. Offenburg Franz-Ludwig-Mersy Str. 5
9:00 Uhr - 12:00 Uhr

Mi. 11.03. Achern Bez.Gesch.Stelle 9:00 Uhr – 12:00 Uhr

Die Sprechtagebesucher für alle Sprechtage werden um telefonische Terminvereinbarung bei der Bezirksgeschäftsstelle in Achern gebeten.
Sprechtage für die keine Anmeldungen vorliegen finden nicht statt.

VdK Sozialrechtsschutz gGmbH

Beratung im Sozialrecht:
Die Sprechtage der VdK Sozialrechtsschutz gGmbH **in Offenburg** finden am **Dienstag, den 31. März** in der VdK-Servicestelle am Kronenplatz 1 im Gesundheits- und Servicezentrum (barrierefrei) statt. Die Beratung und rechtliche Vertretung umfasst die Rechtsgebiete aller gesetzlichen Sozialversicherungen (Kranken-, Unfall-, Renten-, Arbeitslosen und Pflegeversicherung). Ebenso werden Mitglieder sowohl im Schwerbehinderten- und sozialen Entschädigungsrecht als auch in der Grundsicherung für Arbeitssuchende und im Alter vertreten. **Eine vorherige Terminvereinbarung unter Tel. 07 81 / 92 36 68-0 ist erforderlich.**

Vereine und Organisationen

Burkina-Faso-Supporter e.V.

„Weil Menschen einander brauchen“

Einladung zur Jahreshauptversammlung
Am Sonntag, 15. März 2020, 10 Uhr findet im Seniorensaal (Altes Schulhaus) die 2. ordentliche Jahreshauptversammlung unseres Hilfsvereins statt. Rechenschaftsberichte, Neuwahlen und ein Bericht über die laufenden und zukünftige Projekte in Burkina Faso gehören zur Tagesordnung.
Eingeladen sind neben allen Mitglieder auch Freunde und Interessierte unseres Vereins.

Burkina-Faso-Supporter e.V.
1. Vorsitzender Rudolf Seiler

Freundes- und Förderkreis für Kinder und Jugendliche in Berghaupten e.V.

www.foerderverein-berghaupten.de

Frühjahr-Flohmarkt 2020
Der 18. Flohmarkt wirft seine Schatten voraus. Die Kommissionsnummern sind alle vergeben! Wir freuen uns auf einen erfolgreichen Flohmarkt am **Sonntag, 22.03.2020 ab 10:00 Uhr** in der Schlosswaldhalle Berghaupten und laden alle recht herzlich ein. Die Grundschule bewirtet wieder mit Kaffee, Kuchen und sonstigen Kleinigkeiten im Foyer der Halle.

VORANZEIGE:
Jahreshaupt- & Mitgliederversammlung am Dienstag, 07.04.2020 um 19:30 Uhr im Alten Schulhaus. Punkte und Anregungen für die Tagesordnung über die üblichen Punkte hinaus, über die gesprochen werden sollten, gerne an info@foerderverein-berghaupten.de. Herzliche Einladung schon jetzt an alle Mitglieder und Interessierten.

Gesundes Frühstück an der Grundschule
Nächstes Gesundes Frühstück an der Grundschule: **Montag, 16.03.2020**. Die nächsten Termine: jeweils Montag, 30.03.2020

Alle Termine und weitere Informationen:
www.foerderverein-berghaupten.de
Mail an: info@foerderverein-berghaupten.de

Kleintierzuchtverein C 534 Berghaupten

Vorstandschaftssitzung
Liebe Vorstandschaftsmitglieder
wir treffen uns am Sonntag, den **08.03.2020 um 10.00 Uhr** im Kleintierzuchtverein C534 Berghaupten/Gengenbach.

Jetzt schon vormerken....!
09.04.2020, 19.00 Uhr Generalversammlung im Kleintierzuchtverein C534 Berghaupten/Gengenbach
Untere-Gewerbe-Straße 6, Berghaupten.
Anschließend laden wir zum Kameradschaftsabend ein.
Auf vollzähliges Erscheinen freuen wir uns

Reinhard Benz

Männergesangverein Berghaupten

MGV-Frühlingskonzert mit Gastchor "CHORissimA" Iffezheim
Wenn der MGV 1878 Berghaupten e.V. am 4. April 2020 zu seinem Frühlingskonzert einlädt, wird neben den befreundenten Sängerinnen und Sängern der Chorvereinigung Zunsweier zum ersten Mal der Frauenchor "CHORissimA" Iffezheim seine Lieder lustvoll auf der Bühne der Schlosswaldhalle präsentieren.

In Zeiten gesellschaftlich gegensätzlicher Strömungen stimmt es versöhnend und zuversichtlich, wenn zumindest regional die kulturelle Freundschaft gepflegt wird.

Es wird sicherlich zu einem wundervollen Erlebnis werden, wenn neben den solistischen Chorauftritten die Einzelchöre sich bei Liedern wie "Heijoho Santiano" oder "So lange man Träume noch leben kann" zu klangvollen Formationen zusammenfinden. Wenn auch Sie die bindende Kraft des Chorgesangs fühlen und das örtliche Kulturleben durch ihren Besuch stärken wollen, dann kommen Sie am ersten Aprilsamstagabend in die Schlosswaldhalle.

Wir freuen uns auf Sie, Chorleiter Michael Bauer und die Sänger des MGV 1878 Berghaupten e.V.

Motorradfreunde Berghaupten e.V.

Einladung zur Jahreshauptversammlung der MF Berghaupten e.V.
Die diesjährige Jahreshauptversammlung findet am
Freitag den 06. März um 19.00 bei Eva & Marco im Süß & Salzig statt.
Hierzu sind alle Motorradfreunde herzlichst eingeladen.
Wir bitten um pünktliches & zahlreiches Erscheinen.

Mit freundlichen Grüßen
die Vorstandschaft

SV Berghaupten

Fußballsport:
(FS = Freundschaftsspiel)

Freitag, 06.03.2020
19.00 Uhr: SG Steinach B –SG Ohlsbach B1
19.00 Uhr: SG Hofstetten B – SG Ohlsbach B2

Samstag, 07.03.2020
12.00 Uhr: PTSV Jahn Freiburg C – SG Berghaupten C1
12.00 Uhr: SG Zeller FV D - SVB D (FS)
15.00 Uhr: JFV Rheinau-Lichtenau C – SG Bgh. C2
15.00 Uhr: SVB 1 – SC Friesenheim 1 (FS)
16.45 Uhr: SG Reichenbach/G. A – SG Welschensteinach A

Freitag, 13.03.2020
19.00 Uhr: SG Ortenberg A – SG Reichenbach/G. A

Samstag, 14.03.2020
13.30 Uhr: SSV Schwaibach E – SVB E1
13.30 Uhr: SG Berghaupten C1 – SG Durbachtal C1
14.00 Uhr: SG Ohlsbach B1 – SG Kuhb.-Reichenb. B1
15.00 Uhr: SG Berghaupten C2 – SG Durchbachtal C2
15.45 Uhr: SG Ohlsbach B2 – SG Kuhb.-Reichenb. B2
17.00 Uhr: SG Ödsbach/Zusenh. – SG Bgh./Prinzb. (Frauen, FS)

Sonntag, 15.03.2020
11.00 Uhr: SG Harmersbachtal D – SVB D (FS)
13.00 Uhr: SVB 2 – FC Fischerbach 2
15.00 Uhr: SVB 1 – FC Fischerbach 1

Berichtigung: Altpapiersammlung geht doch weiter!
Gesammelt werden aber nur noch Zeitungen, Zeitschriften und Bücher. Bitte das sortenreine und gebündelte Papier an der Eingangstür zum Gerätehaus unter dem Vordach am Sporthaus abstellen! Bitten keine Kartons, Wellpappe und sonstiges Papier mehr! –Vielen Dank!

Freiwilliges Soziales Jahr (FSJ) Sport & Schule 2020/2021
Der SV Berghaupten (anerkannte Einsatzstelle für die Freiwilligendienste im Sport) bietet auch 2020 in Kooperation mit der Grundschule Berghaupten ein Freiwilliges Soziales Jahr (FSJ) „Sport und Schule“ an. Dafür suchen wir für den Zeitraum vom 15.08.2020 bis 14.08.2021 eine/n sportbegeisterte/n, engagierte/n und selbstbewusste/n Jugendliche/n im Alter von 17 bis 26 Jahren. Während des Lern- und Orientierungsjahres haben die Freiwilligendienstleistenden die Möglichkeit,

praktische Erfahrungen zu sammeln, ihre sozialen Kompetenzen zu stärken, Lehrer/innen und Übungsleiter/innen bei Bewegungs-, Spiel-und Sportangeboten für Kinder und Jugendliche im Verein und an Kooperationsschulen zu unterstützen und vieles mehr. Monatliches Taschengeld, Sozialversicherungsleistungen, Möglichkeiten der Weiterbildung (Erwerb Trainerlizenz etc.) sind inklusive. Bewerbungen bitte per Mail an Marcus Stradinger (Jugendleitung SV Berghaupten & Koordination FSJ): m.stradinger@web.de. Wer aus erster Hand mehr über das Freiwilligenjahr erfahren möchte–kein Problem: Der derzeitige Freiwilligendienstleistende Julian Schilli und Marcus Stradinger (Einsatzstellenleiter) stehen gerne für Gespräche zur Verfügung. Bewerbungsschluss: 15.03.2020. Weitere Informationen zum Freiwilligen Sozialen Jahr gibt's hier: www.bwsj.de

Ski-Club Berghaupten e.V.

30. März 2020 letztes Mal Skigymnastik.
Danach Sommerpause bis Oktober 2020
Skigymnastik in der Schlosswaldhalle Berghaupten
Erwachsene: Montags von 19:00 - 20:00 Uhr
Jugend: Mittwochs von 18:30 - 20:00 Uhr

14.03.2020 Tagesfahrt nach Damüls/Mellau
im Bregenzerwald
- Ausgebucht -

23. - 28.03.2020 Skifreizeit in Nauders, Tirol
- Ausgebucht - Es gibt eine Wartelist

Nordic Walking Saisonstart, Samstag, 04.04.2020
Treffpunkt und Strecke in Kürze.

Ab Montag 06.04.2020 Nordic Walking immer montags um 19.00 Uhr. Start stets am Clubhaus in Berghaupten.

Bike Tour, Samstag 04.04.2020
Mit dem MTB oder E-Bike auf den Kinzigtal-Radweg von Freudenstadt nach Berghaupten, Strecke ca. 80km, 600hm. Start und Treffpunkt um 9.30 Uhr am Bahnhof Gengenbach. Bahnfahrt, Selbstverpflegung + Einkehr. **Anmeldeschluss 2. April 2020.** Anmeldung bei Hebbe Lehmann, Telefon 0175/8681537.

Bike-Wochenende, 10./11.04.2020
Karfreitag + Samstag. Schwarzwald-Cross, mit dem MTB oder E-Bike, Karlsruhe-Wolfach in 2 Etappen. Strecke ca. 180km, 2800hm. Start und Treffpunkt um 8.30 Uhr am Bahnhof Gengenbach. Bahnfahrt, 1x Übernachtung, Selbstverpflegung und 1x Einkehr pro Tag. **Anmeldeschluss 28. März 2020**. Anmeldung bei Hebbe Lehmann, Telefon 0175/8681537.

Ski-Club-Hock im Clubhaus.
Jeden ersten Montag im Monat ist unser Clubhaus **ab 19:30 Uhr** mit Bewirtung geöffnet. Freunde treffen, sportlicher Austausch, gemütlicher, gemeinsamer Ausklang. Für alle Clubmitglieder und diejenigen die es vielleicht werden wollen. **Nächste Termine: 06.04.2020**, 04.05.2020, 08.06.2020, 06.07.2020, ...

www.skiclub-berghaupten.de
Infos und Impressionen rund um unser Sport- und Freizeitangebot findet Ihr auf unserer **Homepage,** auf unserer **Facebook**-Seite (sichtbar auch ohne Facebook-Konto) und auf **Instagram**. Besucht uns doch mal.

SPD-Ortsverein Berghaupten

An alle SPD-Mitglieder, Freunde und politisch Interessierte!
Zu unserer ordentlichen **Jahreshauptversammlung** mit politischen Informationen aus Bund, Land und Gemeinde laden wir hiermit aufs herzlichste ein.

Termin: Montag, 9. März 2020, 19 Uhr
Versammlungslokal: SVB-Clubhaus, Bellenwaldstraße

Auf der Tagesordnung stehen die Rechenschaftsberichte der Vorstandschaft, der Kassenbericht, Bericht der Revisoren, Entlastung, Neuwahlen der Vorstandschaft und der Kreisdelegierten für die Landtagswahl. Neben der Bundes- und Landespolitik werden auch wichtige Entscheidungen in unserer Gemeinde diskutiert. Der Fraktionssprecher wird zudem eine Erklärung abgeben und selbstverständlich stellen sich die SPD-Gemeinderatsmitglieder den Fragen aus der Versammlung.

Es lädt ein:

SPD-Ortsverein	SPD-Gemeinderatsfraktion
Markus Feißt	Rudolf Seiler

TTC Berghaupten

Liebe Tischtennisfreunde!
Rückblick:
Die Minis siegten in Ulm mal wieder glatt mit 7:0.
Die 1. Schülermannschaft besiegte Oberschopfheim sogar mit 10:0.
Die 2. Schülermannschaft unterlag in Ringsheim deutlich mit 1:9.
Die 1. Herrenmannschaft überzeugte in Langhurst mit einem 9:1 Sieg und braucht in den verbleibenden 3 Spielen nur noch einen Punkt zur Meisterschaft.
Auch die 2. Mannschaft hat gute Chancen auf das obere Treppchen. Gegen Oberschopfheim gab es einen klaren 9:0 Erfolg.
Die 3. Mannschaft siegte im Lokalderby gegen Gengenbach mit 9:5.
Die 4. Mannschaft erkämpfte sich gegen Wolfach ein 8:8 Unentschieden und ist in der Rückrunde weiterhin ungeschlagen. Respekt Jungs. Läuft.

Vorschau:
Die Spiele des Wochenendes auf einen Blick:
Fr. 06.03.
18:30 Berghaupten I - Lahr I Jugend Bezirksliga
20:30 Berghaupten IV - Steinach V Herren C

Sa. 07.03.
13:00 Berghaupten - Hohberg Mini
13:30 Langhurst - Berghaupten II Schüler A
15:30 Berghaupten I - Renchen II Jugend Bezirksliga
15:30 Berghaupten I - DJK Offenburg II Schüler Bezirksliga
17:00 Fessenbach I - Berghaupten I Herren Bezirksklasse
18:30 Berghaupten II - Steinach IV Herren B

So. 08.03.
10:00 Ulm III - Berghaupten IV Herren C

Verkehrsverein

Voranzeige:
Einladung zur JHV
Am Freitag, den **20.03.2020**, findet im Gasthaus Hirsch in Berghaupten um **19:30 Uhr** die diesjährige ordentliche Jahreshauptversammlung (JHV) des Verkehrsvereins Berghaupten e.V. statt.
Dazu laden eir alle Mitglieder ganz herzlich ein.

Tagesordnung
1. Eröffnung und Begrüßung
2. Ehrung der verstorbenen Vereinsmitglieder
3. Geschäfts- und Tätigkeitsbericht des 2. Vors. Konrad Laqua
4. Kassenbericht für das Geschäftsjahr 2019 der Kassenführerin, Sandra Stöhr
5. Bericht der Kassenprüfer
6. Entlastung des Gesamtvorstandes
7. Planungsstand Grillfeste 2020 auf der Klingelhalde, 1. Vors. Josef Glatz
8. Geplante Investitionen im laufenden Geschäftsjahr, 1. Vors. Josef Glatz
9. Zusammenarbeit mit den Bänklebauern und anderen Gruppierungen
10. Vorschläge, Wünsche und Anträge der Mitglieder
11. Verschiedenes

Anträge sind bis14.03.2020 in schriftlicher Form an den 2.Vorsitzenden Konrad Laqua zu richten.

Der Vorstand des Verkehrsvereins Berghaupten e. V

Wanderfreunde Berghaupten e.V.

Es sind noch Plätze frei! Auch Nichtmitglieder willkommen!
3-Tage - Mosel + Luxembourg
vom 5. - 7. Juni 2020
Deutsche Weinstrasse, Bad Dürkheim, Bernkastel-Kues, Cochem, Schifffahrt auf der Mosel, Besichtigung mit Führung der Reichsburg, Stadtrundfahrt mit Führung in Luxembourg, Übernachtung im 4****Wellnes-Hotel Moselstern „Krähennest“ in Löf.
Auskunft und komplettes Programm erhältlich bei: Wanderfreunde Berghaupten, Telefon 07803/5323 oder 2181

Preis pro Person im Doppelzimmer € 330.- / Einzelzimmerzuschlag € 45.-

Im Preis enthalten: 2 x Übernachtung in Zimmern mit Dusche/ WC, TV, Telefon, 2x Frühstücksbuffet im Hotel, 2x4-gängiges Abendmenü im ****Hotel Moselstern, Burgbesichtigung mit Führung auf der Reichsburg, Mosel-Schifffahrt, evtl. eine kleine Weinprobe mit Kellerbesichtigung, Stadtrundfahrt mit Führung in Luxembourg, Benützung des Wellnessbereichs im Hotel.

Berg- und Wanderfreunde Schwaibach

8. März Klettern in der Halle in Offenburg mit Martin Ramsteiner,
bitte anmelden unter Tel. 07803-3035, Treffpunkt 9.30 Uhr Rathaus Schwaibach

13. – 15. März Ski-Hochtour mit Alexander Rauer
– **wird verschoben auf 4. - 6. April**

22. März Eröffnungswanderung in Hofstetten
mit Hubert Schmidt, Tel. 07803 1679,
„Auf den Spuren Heinrich Hansjakob“, mit Einkehr

Skilanglauf bei ausreichender Schneelage:
Treffpunkt immer am Sonntag, 9.00 Uhr Rathaus Schwaibach

Imkerverein Gengenbach
www.imkerverein-gengenbach-jimdo.com

Christoph Koch: Schwarzwald – das Land wo Milch und Honig fließen?
Ab März bietet der Imkerverein Gengenbach wieder jeden zweiten Dienstag im Monat einen Info-Abend im Imkerhaus Kinzigtal direkt neben dem Mineralbrunnen in Ohlsbach an. Am kommenden Dienstag, dem 10.03. spricht Imkermeister und gewerblicher Imker Christoph Koch aus Oppenau zum Thema: Schwarzwald – das Land wo Milch und Honig fließen? Christoph Koch setzt sich bereits lange für den Naturschutz und eine umweltgerechte Landwirtschaft ein, welche beide Voraussetzungen für die Gesundheit der Bienenvölker ist. Zu diesem interessanten Vortrag sind auch Gäste herzlich willkommen. Beginn ist wie immer um 19:30 Uhr.

Wichtig für alle Mitglieder: alle die noch keine begünstigte Varroa-Mittel über den Verein bestellen konnten, haben um 19:15 Uhr noch Gelegenheit die Bestellung aufzugeben. Dazu ist die Tierhalternummer bereitzuhalten.

Landfrauenverein Gengenbach/Vorderes Kinzigtal

Bezirkslandfrauentag des Bezirk Haslach am **21.03.2020 von 13:30 Uhr - 17 Uhr** in der Mönch-Richo Halle in Gengenbach-Reichenbach mit Vortrag von Prof. Dr. Dr. Friedhelm Beyersdorf ''Was Ihr Herz Ihnen nicht verzeiht und wie Sie es davor schützen können''.
Freuen Sie sich auf eine kompetenten Referenten, dem das Herzen aller Menschen aus physischer und psychischer Sicht am Herzen liegt. Außerdem wird Kaffee und Kuchen, sowie ein kreativer Landfrauen-Markt geboten.

Naturfreunde Gengenbach
www.naturfreunde-gengenbach.de

MTB-Fahrtechniktraining
Am 22.03.2020 findet ein MTB-Fahrtechniktraining unter Leitung von Elke Pockrandt statt.
(Programmpunkte: Ausrüstungsüberprüfung, Einstellen der richtigen Sitzposition, Fahrtechniktraining, Abschlusstour)
Anspruch: leicht
Teilnahmegebühr: Mitglieder 20,00 €, Nichtmitglieder 30,00 €
Anmeldung und Infos unter mtb@naturfreunde-gengenbach.de

Gengenbacher **Pflegenetzwerk**

www.gengenbacher-pflegenetzwerk.de

Essen auf Rädern
Wir bringen Ihr Frühstück, Mittagessen und Abendessen zu Ihnen nach Hause.
Für Fragen oder für ein individuelles Angebot steht Ihnen das Team „Essen auf Rädern" zur Verfügung.

Rufen Sie uns einfach an.
Tel: 07803/6022923 oder
per Mail: ear@sozialstation-gengenbach.de

Stationäre Pflege und Kurzzeitpflege
im Pflegeheim am Nollen
Wohnen und Pflege im Herzen der Stadt, so lautet das Motto des Pflegeheims am Nollen. Ausgezeichnet mit dem Qualitätssiegel für Pflegeheime geben wir täglich unser Bestens, um unseren Bewohnern die bestmögliche Fürsorge zu geben. Dazu gehört eine professionelle Pflege, eine liebevolle Betreuung, ein schmackhaftes Essen und eine Versorgung Rund um die Uhr.
Sie erreichen uns unter der Tel.-Nr. 07803/92689-0 oder per Mail an info@pflegeheim-am-nollen.de

Internet-Café für Senioren / -innen
Im Charlotte-Vorbeck-Haus
Kommen Sie ins Internet-Café des Gengenbacher Pflegenetzwerkes. In Kooperation mit dem Familien- und Seniorenbüro bieten wir ein ***Internet-Café*** für Seniorinnen und Senioren an.
Das Internet-Café im Charlotte-Vorbeck-Haus in der Klosterstraße 18 a (hinter dem katholischen Gemeindehaus St. Marien) ist von Montag bis Freitag jeweils von 14.30 bis 16.30 Uhr geöffnet. Auf Wunsch steht Schulungspersonal zur Verfügung.

Wir freuen uns auf Sie.
Gerne geben wir Ihnen auch telefonische Auskunft
Tel: 07803/ 921 48 48

Montagstreffen für Senioren
Jeden Montag von 14.30 Uhr bis 17.30 Uhr öffnen sich die Türen der Sozialstation für das beliebte Montagstreffen. **Menschen mit altersbedingten Einschränkungen und leichter Demenz verbringen regelmäßig einen inspirierenden Nachmittag, während die Angehörigen neue Kraft für den Pflegealltag schöpfen können.**

Wir informieren Sie gerne!
Tel.-Nr. 07803/980540
Per mail: info@sozialstation-gengenbach.de

Beratung in Pflege- und Betreuungsfragen
Wir informieren Sie gerne in einem persönlichen Gespräch über unsere Angebote, Hilfeleistungen, Finanzierungen und vielem mehr rund um das Thema Pflege und Betreuung.

Rufen Sie uns an! Wir freuen uns auf Sie.
Gerne geben wir Ihnen auch telefonische Auskunft
Tel: 07803/ 921 48 48

Tagesbetreuung Café Rondo und Charlotte-Vorbeck-Haus
Durch die zentrale Lage im Herzen der Stadt wird unseren Gästen ermöglicht am öffentlichen Leben teilzunehmen.
Im Mittelpunkt stehen Pflege von sozialen Kontakten und die Vermittlung von Hilfestellungen für den Alltag.

Alle Gäste mit und ohne Pflegestufe werden fachlich kompetent betreut. Gehbehinderte oder auf Rollstuhl angewiesene Gäste sind ebenfalls herzlich willkommen.

Unsere Öffnungszeiten sind von Montag - Freitag
von 8.00 – 16.30 Uhr.
Individuell können wir auf Ihre Wünsche eingehen und nach Notwendigkeit die Betreuung länger einplanen.

Rufen Sie uns an
Wir informieren und beraten Sie gerne.
Tel. 07803 / 921 48 48.

Senioren PLUS e.V.

Wir sind ein gemeinnütziger Verein für Senioren, der pflegende Angehörige entlastet und kostenfrei bei allen Seniorenfragen berät, informiert und unterstützt.
-Pflege- und Sozialberatung-

Wie erhalte ich einen Pflegegrad?
Ab Pflegebedürftigkeit erhalten Sie Geld von Ihrer Pflegekasse. Wir beraten Sie, wie die Feststellung eines Pflegegrads erfolgt.

Unsere Sprechstunden sind:
dienstags von 16:00 Uhr bis 18:00 Uhr und donnerstags von 10:00 Uhr bis 12:00 Uhr, außerhalb dieser Zeiten nach Vereinbarung.

Unsere Sprechstunde Wohnberatung:
dienstags von 15:00 Uhr bis 16:00 Uhr, außerhalb dieser Zeiten nach Vereinbarung.
Unsere Geschäftsstelle und den Treffpunkt für Veranstaltungen finden Sie in der Grabenstraße 21 in 77723 Gengenbach.
Ansprechpartner:
Monika Köbele Telefon0 78 03 - 921 4661
Martina Quadbeck Telefon0 78 03 – 93 470

Besichtigung der Musterwohnung für Assistenzsysteme
Nächster Termin: Donnerstag, 19. März 2020, 17.00 Uhr

Gemeinsames Essen ist etwas aus der Mode gekommen. Eigentlich schade!

Wir haben einen Weg.
Wir laden zu einem gemeinsamen und unterhaltsamen Mittagessen einmal im Monat, immer am zweiten Dienstag im Monat, ein. Unser Angebot richtet sich an Menschen, die gern einmal außerhalb und in Gemeinschaft essen wollen. Ein Angebot für die Menschen, die nicht immer wissen, was sie für sich kochen sollen und für die, die sich gern einmal an einen gedeckten Tisch setzen wollen.
Wir treffen uns zum gemeinsamen Mittagessen einmal im Monat in **Zipfelhusen, 77797 Ohlsbach.**
Nächster Termin: Dienstag, 10. März 2020 um 12.00 Uhr.
Anmeldung: bis Freitag, den 06.03.2020. Kostenbeitrag für das Menü 7,50 € incl. Getränke.

Für das gemeinsame Essen in **SHP, 77723 Gengenbach** ist der **nächste Termin: Dienstag, 07. April 2020 um 12.00 Uhr.**
Anmeldung: bis Freitag, den 03.04.2020. Kostenbeitrag für das Menü 7,50 € incl. Getränke.

Haben Sie Lust das Gedächtnis mit Spaß und Freude zu trainieren?
Nächster Termin: Mittwoch, 18. März 2020 von 14:30 Uhr bis 15:30 Uhr Kostenbeitrag: 2,50 € pro Termin und Teilnehmer.

Eins rechts – eins links.... Strick-, Stick- und Häkelnachmittag für Jung und Alt, ab 14.30 bis 16.30 Uhr in der Seniorenhilfe PLUS e.V., Gengenbach
Nächster Termin: Donnerstag, 19. März 2020 von 14:30 Uhr bis 16:30 Uhr.

Rommé, Mensch ärgere dich nicht und Co. Der fröhliche Spielenachmittag in der Seniorenhilfe PLUS e.V., Gengenbach
Nächster Termin: Montag, 16. März 2020 von 14:30 Uhr bis 16:30 Uhr.

Erzählcafé
Nächster Termin: Mittwoch, 11. März 2020 von 15:00 Uhr bis 17:00 Uhr.

Sturzprophylaxe - „In Bewegung bleiben – Stürze und die Folgen vermeiden“ (Gymnastik)
Jeden Freitag von 11:00 bis 11:45 Uhr in den Räumen der Seniorenhilfe.

Besuchen Sie uns auch im Internet. Hier finden Sie alle Termine und Infos immer aktuell: www.seniorenhilfe.plus

SV Gengenbach

Lust auf Fußball?
Unsere Mädchenfußballmannschaft braucht Unterstützung!!!
Wir sind die Mädchenmannschaft des SV Gengenbach und freuen uns immer über neue Gesichter!
Wir trainieren ab dem 02.03.2020 immer Montags und Mittwochs von 17:30 bis 19 Uhr auf dem Sportplatz des SV Gengenbach.

Wenn wir dein Interesse geweckt haben oder du Fragen hast melde dich!
Kerstin Börschig 015128078877 oder Werner Rehm 015117651213

Kirchliche Mitteilungen

Pfarrgemeinde
St. Georg
Berghaupten
www.kath-vorderes-kinzigtal.de

Katholische Kirchengemeinde
Vorderes Kinzigtal St. Pirmin
Benedikt-von-Nursia-Str. 1, Tel. 07803/2274,
email: gengenbach@kathvk.de,
Internet: www.kath-vorderes-kinzigtal.de
Pfarrgemeinde St. Georg Berghaupten,
Lindenstr. 7, 77791 Berghaupten
email: berghaupten@kathvk.de, Tel. 07803/3313
Öffnungszeiten Pfarrbüro Berghaupten: Mittwoch 10.00 bis 12.00 Uhr, Donnerstag 17.00 bis 19.00 Uhr
Pfarrer Erwin Schmidt, Tel. 07803/2274,
email: erwin.schmidt@kathvk.de
Kaplan Pater Josef Mandy, Tel. 07803/966 9621,
email: josef.mandy@kathvk.de
Pfarrer Roland Rettenmaier, Tel. 0781/32173 od. 07803/805 932, email: roland.rettenmaier@kathvk.de
Patroralreferentin Sonja Lang, Tel. 07803/966 9626,
email: sonja.lang@kathvk.de
Gemeindereferent Achim Schell, Tel. 07803/601 227,
email: achim.schell @kathvk.de
Gemeindereferentin Brigitte Sterz; Tel. 07803/966 96 22
email: brigitte.stertz@kathvk.de
Pastoralassistent Michael Sester, Tel. 07803/966 9624,
email: michael.sester@kathvk.de
Notfallhandy: 0151 1006 4136 (für besonders dringende seelsorgerliche Notfälle)

Das Pfarrbüro ist in der Woche vom 10. März bis einschließlich 14. März geschlossen. In dringenden seelsorgerischen Fällen wenden Sie sich bitte an das Pfarrbüro Gengenbach, Tel. 07803/2274

Sonntagvorabend, 07. März

18.30 Uhr	Eucharistiefeier, Hl. Dreifaltigkeit Ohlsbach
18.30 Uhr	Eucharistiefeier, St. Bartholomäus Ortenberg - mitgestaltet von der FFW Ortenberg
18.30 Uhr	Eucharistiefeier, St. Martin Gengenbach

Sonntag, 08. März - Zählung der Gottesdiensbesucher

8.30 Uhr	Eucharistiefeier, St. Marien Gengenbach
10.30 Uhr	Eucharistiefeier - Erlebnisgottesdienst unserer Kirchengemeinde, St. Georg Berghaupten, anschl. Einfachessen im Pfarrsaal
10.30 Uhr	Eucharistiefeier, St. Marien Gengenbach
11.45 Uhr	Tauffeier von Lotta Klausmann, Malin Hoffmann u. Ella Späth, St. Marien Gengenbach

Donnerstag, 12. März

18.00 Uhr	Rosenkranzgebet
18.30 Uhr	Eucharistiefeier mit Gedenken an Albert Schappacher, II. Seelenamt und alle verstorbenen Angehörige

Samstag, 14. März

18.30 Uhr Eucharistiefeier - "Mittendrin mal anders feiern", Hl. Dreifaltigkeit Ohlsbach
18.30 Uhr Eucharistiefeier, St. Martin Gengenbach

Sonntag, 15. März

8.30 Eucharistiefeier, St. Marien Gengenbach
9.00 Uhr Eucharistiefeier, St. Georg Berghaupten
10.30 Uhr ökumenischer Kindergottesdienst, Gemeindehaus St. Elisabeth Ortenberg
10.30 Uhr Eucharistiefeier, St. Bartholomäus Ortenberg
10.30 Uhr Eucharistiefeier, St. Marien Gengenbach - anschl. Einfachessen im Gemeindehaus St. Marien
11.45 Uhr Tauffeier von Luisa Finkenzeller, Thea Sester u. Emil Bruder, St. Georg Berghaupten

Herzlich laden wir ein.....
.....zum Erlebnisgottesdienst in Berghaupten - Otto lädt am Sonntag, 08. März, wieder zum Erlebnisgiottesdienst ein. Der Bücherwurm und die Detektivin Rike finden den 12-jährigen Jesus im Tempel. Rund um die Kirche St. Georg ist ab 10.00 Uhr eine Spielstraße aufgebaut. Gottesdienstbeginn ist um 10.30 Uhr.

.....zum gemeinsamen Mittagessen nach dem Erlebnisgottesdienst im Pfarrsaal - Am Sonntag, 08. März serviert das Gemeindeteam Berghaupten nach dem Erlebnisgottesdienst im Pfarrsaal Kartoffelsuppe. Bei selbstgebackenem Kuchen und einer Tasse Kaffee können sie das Mittagessen gemütlich ausklingen lassen. Der Erlös kommt der Jugendarbeit in unserer Pfarrgemeinde zu Gute. Das Gemeindeteam freut sich auf viele nette Gäste.

EVANGELISCHE KIRCHENGEMEINDE GENGENBACH

Grimmelshausenstraße 5,
Tel. 07803/42 36, Fax 07803/600 110
Email: Ev.Kirche.Gengenbach@kbz.ekiba.de
http://www.evangengenbach.de
Bürozeiten: Montag - Freitag von 9.00 bis 11.30 Uhr
Sprechzeiten: Pfrin. Deborah Martiny und Pfr. Moritz Martiny stehen für Gespräche zur Verfügung; auf Wunsch können Sie gern einen Termin vereinbaren.

Sonntag, 8.3.2020

10.00 Uhr **Gottesdienst mit Taufe** (Pfr. Martiny)
getauft wird Sophie Wittich aus Gengenbach
Gleichzeitig sind alle Kinder ab 3 Jahren zur Kleinen Kirche eingeladen. Anschließend findet das 1. **Lektorentreffen** in diesem Jahr statt.

Dienstag, 10.3.2020

19.30 Uhr **Vortragsabend des Ökumenischen Bildungswerks** im Hermann-Maas-Gemeindezentrum mit ***Siegfried Rombach*** zum Thema: *Meister Eckhart: Dominikaner-Theologe-Philosoph-Mystiker* Lebenskunst und Lebenstiefe für die Menschen unserer Zeit

Mittwoch, 11.3.2020

9.30 Uhr Gottesdienst im Pflegeheim in Fußbach (Pfrin. Martiny)
10.00 Uhr Ökum. Krabbelgruppe Blumenkinder im Hermann-Maas-Gemeindezentrum
16.00 Uhr Jungschar im Alten Pfarrhaus
16.00 Uhr Konfirmandenunterricht
20.00 Uhr Kirchengemeinderatssitzung

Donnerstag, 12.3.2020

17.00 Uhr Scoutjungschar im Hermann-Maas-Gemeindezentrum
19.00 Uhr Jugendgruppe GeKo im Alten Pfarrhaus
19.30 Uhr Hauskreis im Hermann-Maas-Gemeindezentrum
Alle Interessierten mittleren Alters sind herzlich willkommen!

Freitag, 13.3.2020

11.15 Uhr Schulgottesdienst der GS/Klasse 1+2 in der Kirche (Pfrin. Martiny)
13.00 Uhr Die neuen **Gemeindebriefe** liegen in der Kirche aus. Wir danken allen Austrägern herzlich für zeitnahes Verteilen!
16.30 Uhr Abfahrt der Konfirmanden zur Konfifreizeit vom Kirchvorplatz
19.00 Uhr Männergottesdienst **„Tankstopp“** in der Kirche
19.30 Uhr 1. Stimmprobe Alt & Sopran im Hermann-Maas-Gemeindezentrum
20.30 Uhr 1. Stimmprobe Tenor & Bass im HMG
für den **Kantatengottesdienst am 29.03.**: Wir freuen uns über neue Sängerinnen und Sänger! Bitte melden Sie sich unter *chorprojekt.evkirche@t-online.de*. Gesungen wird die Kantate „Jesu, meines Lebens Leben, Jesu, meines Todes Tod von Dietrich Buxtehude.

Sonntag, 15.3.2020

10.00 Uhr **Gottesdienst** (Präd. Meiler-Taubmann)
Alle Kinder ab 3 Jahren sind zur „Kleinen Kirche“ eingeladen.

Ein Blick voraus:
Sonntag, 22.3.2020

10.00 Uhr Familiengottesdienst (Pfrin. Martiny & Team)
Ab 9.45 Uhr singen wir die Lieder ein.
Danach laden wir Sie herzlich zum **Kirchenkaffee PLUS** ein – Sie können Waren aus Fairem Handel kaufen.

17.00 Uhr **Vernissage „IchGefühl“** in der Kirche
Ich Gefühl-Ausstellung kommt nach Gengenbach: Die Fotografin Ingrid Vielsack hat in Zusammenarbeit mit der Beauftragten für Flucht und Migration des Kirchenbezirks Frauen fotografiert, die vor kurzem nach Deutschland geflohen sind. Die beeindruckenden Bilder sprechen davon, wie sich die Frauen selbst sehen und wie sie gerne gesehen werden würden.

Die Ausstellung ist im Anschluss bis zum 5. April tagsüber in der evangelischen Kirche zu besichtigen. Genauere Infos unter *https://www.facebook.com/vielsackprojektfrauen*.

Angebote im Haus La Verna, Spoleto e.V.

Di. 10.03. Besinnungs-Nachmittag mit Vortrag zu den sieben Worten Jesu: *„Amen, ich sag dir - heute noch wirst du mit mir im Paradies sein“*(Lk 23,43). Ablauf: Beginn um 15:30 Uhr mit Kaffee und Hefezopf, 16:15 Uhr Vortrag: In der österlichen Bußzeit betrachten wir die sieben Worte Jesu am Kreuz, um dadurch zu einem vertieften Verständnis der Leiden Jesu zu finden. Sie können uns neue Möglichkeiten aufzeigen, wie wir bestimmte Lebenssituationen in unserem Leben bewältigen können. Um 17:15 Uhr laden wir zur gestalteten Anbetung ein, um 18:30 Uhr feiern wir die Eucharistie. Leitung: Sr. Angelucia Fröhlich, Christel Bengel, Sr. Stefanie Oehler. Weitere Termine: **März:** 17.+24.+31. und **April** 07.

Fr. 13.03. (19 Uhr): **Lichter – Rosenkranz** in unserer Hauskapelle: „Eltern und Großeltern beten für ihre Kinder und Enkel und in Anliegen dieser Welt. Leitung: Sr. Angelucia Fröhlich, Sr, Stefanie Oehler.

So. 15.03. (14:30-16:30 Uhr): Der „**etwas andere Sonntagskaffee“** mit dem Impuls **„Du begegnest den Menschen - ich treffe sie immer nur“.** Von liebenswerten Begegnungen im unterwegs-sein - uns wahrhaft begegnen. Bei Kaffee und selbstgebackenen Kuchen finden Begegnung und Gespräche statt. Kinder dürfen Mandalas ausmalen. Leitung: Elfriede Sigl und Team.

So. 22.03. (10:00 – 16:30 Uhr): **Ein Tag für mich: „Mein seelisches Gleichgewicht finden“, Teil 1.** Ich muss nicht vollkommen oder perfekt sein. Schwächen und Grenzerfahrungen sind für mein inneres Wachstum genauso wichtig und wertvoll wie meine Talente, mein Erfolg. Leitung: Sr. Stefanie Oehler, Christel Bengel. Anmeldung bis 16.03.20 mit Kurs-Nr. 50625.

Vorschau:
Sa. 28.03. (09:00-11:30 Uhr): **Frauenfrühstück im Haus Bethanien**zum Thema: **„Warum bringen mich manche Menschen zur Weißglut und warum löse ich selbst manchmal heftige Reaktionen aus?“** Eine Antwort auf diese Fragen ist äußerst spannend, denn sie haben etwas mit unseren Schattenseiten zu tun. „Wo Licht ist, ist auch Schatten“, sagt das Sprichwort. Wer wachsen und sich entfalten will, sollte seine dunklen Seiten umarmen lernen. Die Referentin macht Mut, die Perlen im Schatten zu entdecken und ans Licht zu bringen, denn der Schatten enthält auch brachliegende Qualitäten und ungelebtes Leben. Das Ziel der Auseinandersetzung ist mehr Lebenskraft, Vitalität und mehr Frieden. Leitung: Christa Jösel-Schweinfurth, Supervisorin und Mentorin. Kosten: 15 Euro, Anmeldung mit Kurs-Nr. 50616 bis zum 19.03.20.

...unsere Bus – Reisen in diesem Jahr:
Mo. 01.06. – Mo. 08.06.: Bus - Wallfahrt nach Assisi (Italien) mit einem Tagesbesuch auf La Verna in Italien: **„Auf den Spuren des Hl. Franziskus den Quellen nachspüren...“** Wir begegnen Franziskus in seiner Vaterstadt Assisi, in der Einsiedelei Carceri und in den Einsiedeleien im Rieti-Tall (u.a. Greccio). Ein Höhepunkt ist der Tag auf dem Berg „La Verna“, wo Franziskus gegen Ende seines Lebens die Wundmale empfangen hat. Geplant ist auch ein Besuch in Spoleto (Italien). Reiseleitung: Pater Max Rademacher, Franziskaner in Fulda und Schwesternteam**.** Anmeldungen mit Kurs-Nr. 50628.

Mi. 17.06.20 (Beginn 09:00 Uhr im Haus La Verna)**: Eintägige Bus-Bildungsfahrt nach St. Ulrich und nach Kirchhofen. Programm:** Start mit Film im Haus La Verna, Busfahrt nach St. Ulrich (Freiburg) und Besichtigung der ehemaligen Barockkirche (ein Prunkstück für Kunstliebhaber), gemeinsames Mittagessen (à la carte im Gasthaus Rössle). Danach Weiterfahrt nach Kirchhofen zur Wallfahrtskirche „Mariä Himmelfahrt“ (größte Kirche zwischen Freiburg und Basel), Kaffeepause in Kirchhofen, Rückkehr gegen 17 Uhr in Gengenbach. Reiseleitung: Pfarrer Josef Läufer. Anmeldungen mit Kurs-Nr. 50661

So. 20.09., - So. 27.09.: **Pilgerweg zu Fuß von La Verna nach Assisi "mit Franz von Assisi – seinen Impulsen uns seiner Spiritualität nachspüren"- mit zwei Tagen in Assisi.** Der Berg La Verna (genannt: Franziskanischer Kalvarienberg) ist eine der Einsiedeleien, in die sich Franziskus jedes Jahr für eine längere Zeit zurückzog. Zwei Jahre vor seinem Tod erhielt er dort in einer Vision die Wundmale Jesu. Dort beginnt der Pilgerweg über San Stefano, Monte Casale, Gubbio und weiteren Orten (tägl. ca. 15 - 20 km). Dieser Pilgerweg erfordert Kondition und Ausdauer. Festes Schuhwerk, Rucksack, evtl. Wanderstöcke und Trinkflasche sind mitzubringen. Am Ende jeden Tages fährt der Bus zu den verschiedenen Hotels, das Reisegepäck bleibt im Bus und ermöglicht eine gepäckfreie Wanderung. Reiseleitung: Pater Max Rademacher (Franziskaner Fulda) und Sr. Stefanie Oehler (Franziskanerin Gengenbach). Anmeldungen mit Kurs-Nr. 50643.

Langzeitausbildungskurs zum/zur geistlichen Begleiter/in von April 2020 bis November 2021. Für Geistliche Begleitung gibt es heute einen großen und ständig wachsenden Bedarf. Vor allem in Entscheidungs- und Krisensituationen sind wir angefragt. Es zeigt sich, dass immer mehr Laien in diesen Dienst gerufen werden. In diesem 1 ½ Jahre laufenden Kurs wird ein Grundwissen an Theologie, Franziskanischer Spiritualität, Psychologie, Gesprächs- und Kommunikationsverhalten, vermittelt und eingeübt. Bei Interesse nehmen Sie bitte Kontakt mit uns auf. **Anmeldung bis 14.03.20**. Vortreffen am Samstag, 21.03.20 (11 Uhr). Leitung: Sr. Angelucia Fröhlich, Sr. Stefanie Oehler und Team.

Auskunft und Anmeldung: Haus La Verna, Spoleto e. V., Auf dem Abtsberg 4a, 77723 Gengenbach, Tel.: 07803/601445, E-Mail: info@spoleto-gengenbach.de, Internet: www.spoleto-gengenbach.de.

Verschiedenes

Mediathek Gengenbach

www.stadt-gengenbach.de

Öffnungszeiten:
Mo.: 14.00-16.00 Uhr
Di.: 14.00-18.00 Uhr
Mi.: 10.00-12.00 Uhr u. 14.00-16.00 Uhr
Do.: 14.00-16.00 Uhr
Fr.: 13.00-18.00 Uhr
Jeden Dienstag von 15.00 - 16.00 Uhr findet weiterhin unsere beliebte Vorlese- und Bastelstunde für Vorschulkinder statt. Keine Anmeldung erforderlich!

Adresse: Mediathek Gengenbach, Brückenhäuserstr. 26a, 77723 Gengenbach
E-Mail: buecherei@stadt-gengenbach.de
Telefon: 07803/930148

Familien- und Seniorenbüro e. V. Gengenbach

www.fsb-gengenbach.de

Das Familien- und Seniorenbüro (FSB) ist für Sie da:
UNSERE ÖFFNUNGSZEITEN:
Montag bis Freitag von 10.00 Uhr bis 12.00 Uhr
Montag, Dienstag von 15.00 Uhr bis 17.00 Uhr
Donnerstag von 16.00 Uhr bis 18.00 Uhr
Leutkirchstr. 32, Eingang Altes Spital

Tel. 07803 / 97 92 804 oder 97 92 805
mailto: email@fsb-gengenbach.de
Unsere Homepage: www.fsb-gengenbach.de – wir freuen uns über Ihre Kommentare!

Sven Hoffmann, Integrationsmanager
Sprechzeiten:
Montag: 10.30 – 12.00 Uhr
Dienstag: 15.00 – 17.00 Uhr
Mittwoch: 15.00 – 17.00 Uhr

Bürger für Bürger
Bei uns im Familien- und Seniorenbüro (FSB) steht die Förderung und Stärkung des sozialen und solidarischen Miteinanders in Gengenbach im Mittelpunkt.
Alle BürgerInnen von Berghaupten und Ohlsbach sind herzlich eingeladen, unsere Angebote kennen zu lernen und zu nutzen. Die Angebote sind Generationen übergreifend, denn jede Generation kann etwas für die andere tun. Gemeinsam wollen wir gleichen Interessen nachgehen, voneinander lernen und profitieren. Zusammen mit Kooperationspartnern bilden und bieten wir ein starkes Netzwerk.
Unser Programm umfasst unterschiedliche Inhalte und Dienstleistungen in den Bereichen Gesundheit, Fortbildung, Freizeitgestaltung und Alltagsunterstützung.
Entdecken Sie unsere Angebote unter www.fsb-gengenbach.de
Möchten Sie sich gerne aktiv einbringen? Sie haben Ideen für uns? Kontaktieren Sie uns per Mail oder nutzen Sie unser Kontaktformular. Gerne auch bei einer Tasse Tee oder Kaffee in unseren Räumen. Kommen Sie einfach zu unseren aktuellen Öffnungszeiten vorbei.

Auf ein engagiertes Miteinander!
Ihr Team vom Familien- und Seniorenbüro

Babysitter-Kurs 2020
Habt Ihr Lust Euer Taschengeld mit Babysitten aufzubessern?

Dann könnt Ihr die nötigen Kenntnisse und das Babysitter-Diplom im Babysitter-Kurs erwerben.

Wann: Jeweils Samstagvormittag von 10-12 Uhr
07., 14., 21.03. und 04.04.2020
Wo: Familien- und Seniorenbüro (FSB)
Leutkirchstr. 32, Altes Spital
Kosten: 10 Euro inkl. Kursmaterial
Zahlbar bei Anmeldung
Anmeldung: bis spätestens Dienstag, 04.03.2020 im FSB
Info: 07803/9792805
Email: email@fsb-gengenbach.de

Einladung zur Ausstellung Grenzgänge
Ein Inklusionsprojekt von Anita Frei-Krämer mit Ina Münk, Jutta Sansa, Mila Dedic, Christiane Stassen und anderen mit der Arbeitsgruppe des Künstlerinnenforums OWL Bielefeld Maria Kübeck, Uschi Bracker, Viola Richter-Jürgens, Karin Davids, Rosa Marusenko. Midisage am **12. März 2020 um 17.00 Uhr** mit einer Einführung von Anita Frei-Krämer und Dudelsackmusik von Günter Frei.
Ausstellungsdauer 30. Januar bis 09. April 2020. Die Ausstellung kann Mo bis Fr. in der Zeit 10 bis 12 Uhr, Mo/Die 15 bis 17 Uhr und Do 16 bis 18 Uhr besucht werden im Flur des Familien- und Seniorenbüros Gengenbach, Altes Spital, Leutkirchstr. 32, 77723 Gengenbach, www.fsb-gengenbach.de

Freundeskreis Asyl im FSB

Termin für das nächste Treffen: 18.03.2020, 19.30 Uhr
Um die Familien besser unterstützen zu können (z.B. Patenschaften, Integration in die örtlichen Vereine, Hausaufgabenhilfe ab Klasse 5, Wohnungssuche, Begleitung bei Amtsgängen, Dolmetschertätigkeiten) hat das Familien- und Seniorenbüro einen Freundeskreis Asyl gegründet.
Wir freuen uns auf viele interessierte Mitbürgerinnen und Mitbürger!
Informationen erhalten Sie im FSB.

Spenden: IBAN DE55 664 513 46 000 000 58 94 Stichwort „Freundeskreis Asyl"

ACHTUNG : Warenabgabe im Schusterhäusle (neben St. Anna, Leutkirchstr.31):
Dienstag 9-11 Uhr und Donnerstag von 17.30-19 Uhr und sonst nur nach Absprache!

Bitte nichts vor die Türstellen!!!
In dringenden Fällen melden Sie sich bitte im Familien- und Seniorenbüro.
Ab sofort keine Annahme von Herbst-/Winterkleidung mehr, erst ab Oktober wieder, auch werden im Moment keine Koffer, Bücher, Brettspiele und Kuscheltiere angenommen.

Aktueller Bedarf:
- Schulranzen
- Regenjacken, Sportkleidung, Sport- und Fußballschuhe für Kinder und Erwachsene
- Damen- und Herrenschuhe (Herrenschuhe bis Gr. 43)
- Bunte Bettwäsche
- Handtücher
- Babyausstattung
- Babytragestelle
- Kinderwagen für Neugeborene und Kleinstkinder, Babybadewannen, Babysafe, etc.
- Spielsachen
- Matratze für Kinderbett
- Haushaltswaren (Geschirr, Töpfe (vor allem große Töpfe), Pfannen u.a.)
- Haushaltsgeräte (z. B Wasserkocher, Staubsauger, Bügeleisen, Bügelbrett, Wäscheständer, Mikrowelle usw.)
- Kühlschränke, Waschmaschinen (nicht älter als 10 Jahre)
- Funktionierende Näh- und Overlocknähmaschinen

Bitte stellen Sie keine Kartons oder Säcke vor die Tür!

An dieser Stelle ganz herzlichen Dank an all die großzügigen Spender, ob Privatpersonen oder Firmen, die dieses Angebot für Flüchtlinge und Asylbewerber erst möglich machen

Häuslicher Besuchsdienst
Termin für das nächste Treffen: 09. März 2020, 18.45 Uhr
Es werden MitstreiterInnen gesucht für folgende Aufgabenbereiche:

- Einkäufe
- Begleitung zum Arzt oder zu Ämtern
- Besuche zu Hause, vorlesen, spielen, spazierengehen
- Demenzkranke betreuen
- Familienangehörige im Alltag entlasten
- Begleitung zu Gottesdiensten und anderen (kirchlichen) Veranstaltungen

Dringend neue Mitarbeiter gesucht!!!
Wer kann beim häuslichen Besuchsdienst mitmachen?
Jeder kann helfen,
- der in der Woche einige Stunden Zeit hat
- der zuhören kann und verschwiegen ist
- der sich Taschengeld verdienen möchte
- der mindestens 18 Jahre alt ist.

Auch Männer sind gefragt

Gemeinsam statt einsam – Freizeitgestaltung in Gemeinschaft
Wir wollen die Menschen zusammenbringen zu gemeinsamen Unternehmungen wie spazieren gehen, sich zum Kaffee verabreden, Gespräche führen, walken, Konzerte, Kino – alles was gemeinsam mehr Freude macht als alleine.
Gerne nehmen wir auch Ihre Vorschläge auf.

Krabbelgruppen in Gengenbach – Liste
Im FSB können Sie eine Liste aller Krabbelgruppen anfordern. Die Verantwortlichen der einzelnen Krabbelgruppen bitten wir, uns Änderungen (bei Ansprechpartnern, Uhrzeiten, Treffpunkte) mitzuteilen.

Unsere Dienste:
- Alter und Pflege: wir informieren unabhängig und neutral über die sozialen Einrichtungen Gengenbachs (www.lug-gengenbach.de, Startseite)
- Häuslicher Besuchsdienst (früher Nachbarschaftshilfe)
- Einzelanleitung Babymassage für Eltern mit Babys von 0-1 Jahr
- Einzelanleitung Kindermassage
- Elternberatung, Termine nach Vereinbarung
- Vermittlung von Babysittern mit Babysitterdiplom
- Unterstützung bei Kindergeburtstagen, Kinderbetreuung bei Festen
- Kostenlose Beratung und Hilfestellung bei Anträgen, außerdem haben wir Patientenverfügungen und andere Formulare vorrätig
- Taschengeldbörse
- Seniorenwerkstatt

Unsere Gruppen und Kreise:
- **Gymnastik (5 Esslinger)**
  Montags, 16.30 h
  Wo: Spielplatz, Birkenstrasse
  Bei Rückfragen wenden Sie sich bitte an Heidi Özbey, Tel. 9289060
- **Internet-Café**
  Nächster Termin: 07. März 2020
  Bitte kommen Sie frühzeitig. Das betreute Internet-Café schließt nach der Verabschiedung des letzten Gastes, spätestens jedoch um 12.00 Uhr.
  Herr Rose-Kielau steht Ihnen an jedem ersten Samstag im Monat von **10.00 bis 12.00Uhr** für sämtliche Fragen rund um den Computer, Tablets, Smartphones usw. helfend zur Seite. Ansonsten sind Computer und Internet täglich zu den Öffnungszeiten der Tagesbetreuung nutzbar.
- **Literaturkreis** findet einmal im Monat, jeweils der 2. Mittwoch im Monat von 17.00 – 18.30 Uhr in der Begegnungsstätte der Franziskanerinnen, Leutkirchstr. 31 statt.
  Thema im März: Gustav Flaubert, Madame Bovary
- **Schach im Bistro** Cappuccino, jeden Freitag ab 14 Uhr, Ansprechpartner Herr Laubis, Tel. 60 03 27
- **Seniorengymnastik:**
  Fit und gesund:
  Mit diesem abwechslungsreichen Gesundheitsprogramm sind Frauen und Männer aller Altersgruppen angesprochen, die gerne fit und gesund bleiben wollen. Ziel ist es, die muskuläre Aktivierung, sowie die Förderung der Beweglichkeit, Kraftfähigkeit, Koordinationsfähigkeit und Ausdauer zu trainieren und zu erhalten. Nach einer kleinen Aufwärmphase wird mit Kleingeräten, wie z.B. Hanteln, Therabändern oder Bällen geübt.
- **English-Conversation**
  Dienstags, 17.00 – 18.00 Uhr im kleinen Speisesaal des Familien- und Seniorenbüros. Freie Unterhaltung zu diversen Themen – Englisch-Kenntnisse erforderlich.
- **Training im Fitness-Center**, Montag, Dienstag, Mittwoch und Freitagvormittag in Elgersweier – Mitfahrgelegenheit bitte im FSB erfragen
- **Offenes Nähcafé** im Charlotte-Vorbeck-Haus, mehrmals im Jahr, Termine werden rechtzeitig bekanntgegeben
- **Treff für Menschen mit Behinderung**, Angehörige und Interessierte nach Bedarf
- **Trauerbegleitung,** Kontakt: Barbara Ihme, Tel. 40445
- **Boule für Jedermann** jeden Donnerstag ab 14.00 Uhr in der Schneckenmatt, Herr Hoffmann, Tel. 62 37
- **Café-Welcome:**
  Achtung: Terminänderung
  Künftig immer Donnerstag, 15.30 Uhr im Familien- und Seniorenbüro, Altes Spital
- **Baby-Café:**
  Das Baby-Café findet Montagvormittag, 10.00 Uhr in der Leutkirchstr. 32 statt – Anmeldung im FSB
- **Fitnesstest für SeniorInnen** nach Vereinbarung
- **Babymassage** auf Anfrage (Einzelanleitung, 3 Termine nach Absprache bei Ihnen zu Hause)
- **Kindermassage** (Einzelanleitung, 3 Termine nach Absprache bei Ihnen zu Hause – hilfreich z.B. für die Konzentration, bei Wachstumsbeschwerden, etc.)

Taschengeldbörse
Die Jugendlichen der Taschengeldbörse suchen einmalige und regelmäßige Jobs:
- Gartenarbeit
- PC-Heimservice
- Baby-Sitten, Babysitter mit Diplom
- Einkaufen
- Rasen mähen
- Blumen, Garten, Gräber gießen (während Ihrer Urlaubszeit)
- Hund ausführen
- Regale ein- und ausräumen
- Fenster putzen
- Nachhilfe

Und alles wobei Sie sonst noch Hilfe brauchen.

Wir wünschen ein
schönes Wochenende!

Donnerstags in der Ortenau – Genuss mit allen Sinnen

Der „Donnerstag in der Ortenau“ ist der beliebte Event-Tag im Kreisgebiet, der in diesem Jahr zehntes Jubiläum feiert! Die vielfältigen Veranstaltungen von März bis Dezember laden dazu ein, die kulinarischen und kulturellen Besonderheiten der Region zu entdecken.

Am 12. März finden folgende Veranstaltungen statt:

Oppenau: Oppenauer Städtle Hopser mit Topinamburspecial

Wandern sie durch das Oppenauer Städtle und genießen Sie kulinarischen Köstlichkeiten zum Thema Topinambur der Oppenauer Gastronomie. Ein 4-Gänge-Menü mit korrespondierenden Getränken wird serviert. Treffpunkt: 17:30 Uhr, Pavillon - Bar-Bistro-Biergarten, Poststr. 1, 77728 Oppenau. Die Kosten betragen 49 Euro. Infos und Voranmeldung bis zum Vortag, 12.00 Uhr, unter 07804 4836 oder oppenau@renchtaltourismus.de, max. 16 Teilnehmer.

Haslach: Philippine Hansjakob Tour

Lernen Sie den "Freihof" aus der Perspektive seiner Schwester und der "tadellosen Haushälterin" kennen und erfahren Sie so das Leben des populären Schriftstellers. Genießen anschließend Hansjakobwein aus Hagnau und Brezel. Treffpunkt: 18 Uhr, Hansjakob Museum "Freihof", Hansjakobstraße 17, 77716 Haslach. Die Kosten betragen 14 Euro, Ermäßigung für Kinder. Infos und Voranmeldung bis zum 11.03.2020 unter Telefon 07832 706172, max. 25 Teilnehmer.

Sasbachwalden: Schokolade und Wein

Verkosten Sie vier hervorragende Schokoladen- und Weinkombination. Lernen Sie über die Herkunft der Schokolade und wie aus der Kakaobohne eine Tafel Schokolade wird.
Treffpunkt: 18 Uhr, Talstr. 2, 77887 Sasbachwalden. Die Kosten betragen 19 Euro. Infos und Voranmeldung unter Telefon 07841 20290 oder info@aldegott.de.

Zell am Harmersbach: Abend über das Glück mit einem glücklich machendem 5 Gänge Menü

An diesem Abend sind wir dem Glück auf der Spur. Essen Sie sich glücklich. Die Zusammenstellung des Menüs regt die Produktion der Glückshormone in dem Körper an. Treffpunkt: 19 Uhr, Landgasthaus Zum Pflug, Zeller Str. 11, 77736 Zell a.H.-Unterentersbach. Die Kosten betragen 40 Euro. Infos und Voranmeldung bis zu einer Woche vor der Veranstaltung unter 07837 1520 oder michaela.neuberger@michas-welt.com.

Gengenbach: Offene Weinprobe

Erleben Sie Weine mit Herz und Hand!
Treffpunkt: 16:30 Uhr, Am Winzerkeller 2, 77723 Gengenbach. Die Kosten betragen 7 Euro. Infos und Voranmeldung Anmeldung bis zum Vortag der Veranstaltung unter Telefon 0780 396580 oder info@weinmanufaktur-gengenbach.de max. 10 Teilnehmer

Bildungszentrum Offenburg

Ortenauer Forum - Aufbruch zu Neuem - Eine Reihe zu Veränderungen im Leben

Die Katholische Landvolk Bewegung KLB lädt in ihrer diesjährigen Veranstaltungsreihe Ortenauer Forum zu zwei Vorträgen in das Pfarrzentrum St. Marien, Renchtalstr. 16, Oberkirch-Nußbach ein. Am Mittwoch, 11. März um 19:30 Uhr spricht Clemens Beisel, Referent für Social Media, über Smartphones, digitale Medien und soziale Netzwerke. Der Landvolkpfarrer Dr. Thomas Dietrich fragt am Mittwoch, 25. März um 19:30 Uhr nach der Zukunft der Kirche: Glauben in heutiger Zeit. Die gesellschaftlichen und kirchlichen Veränderungen sind rasant. Mit den Vorträgen und der Gelegenheit zum Austausch lädt die KLB dazu ein, sich dem Neuen zu stellen.
Termine:
Mittwoch, 11. März, 19:30 Uhr Smartphones, digitale Medien und soziale Netzwerke
Mittwoch, 25. März, 19:30 Uhr Glaube in heutiger Zeit - Quo vadis Kirche?
Ort: Pfarrzentrum St. Marien, Renchtalstr. 16, Oberkirch-Nußbach
Kosten: 4,00 Euro pro Vortrag
Anmeldung ist nicht erforderlich.
Nähere Informationen beim Bildungszentrum Offenburg, Tel. 0781 925040, www.bildungszentrum-offenburg.de oder bei der KLB Diözesanstelle 0761 5144-235.

Gesundheitstraining durch EMS - Vortrag über Elektromikrostimulation

Elektromikrostimulation EMS ist ein innovatives Training, das durch elektrische Impulse von außen die Muskulatur aktiviert. Der Heilpraktiker und Rückentrainer Rolf Birk stellt in seinem Vortrag am Donnerstag, 12. März um 19 Uhr im Bildungszentrum Offenburg, Straßburger Str. 39, anhand von wissenschaftlichen Studien die Möglichkeiten von medizinischem EMS dar. Diese reichen von der Stärkung der Beckenbodenmuskulatur über gute Wirkung bei Arthrosen bis hin zum Fettabbau.
Termin: Donnerstag, 12. März 2019, 19 Uhr
Kostenfreier Eintritt
Ort und weitere Informationen: Bildungszentrum Offenburg, Kath. Zentrum St. Fidelis, Straßburger Str. 39, 77652 Offenburg, Tel. 0781 925040; www.bildungszentrum-offenburg.de

Wir entscheiden wie wir die Welt sehen
Tagesseminar zur wertschätzenden Kommunikation von Marshall B. Rosenberg

Unter dem Stichwort „Gewaltfreie Kommunikation“ ist dieses Konzept bekannt geworden. Die Wertschätzende Kommunikation bietet einen Weg der Persönlichkeitsentwicklung hin zu einer umfassend einfühlsamen, emphatischen Haltung – sich selbst und anderen gegenüber.
Wertschätzende Kommunikation ist einfach und leicht verständlich, so dass erste Schritte im Alltag gleich umgesetzt werden können. Im Kern ging es für Rosenberg darum, das uralte Gebot „Liebe deinen Nächsten wie dich selbst“ praktisch im eigenen Leben, zwischen Gruppen und Nationen umzusetzen.
Termin: So., 22.03.2020, 9:30 – 18:00 Uhr, Kosten: 60 Euro (Selbstverpflegung)
Referentinnen: Carola Vogt und Sabine Zink
Anmeldung bis 11.03.2020 und Informationen: Bildungszentrum Offenburg, Kath. Zentrum St. Fidelis, Straßburger Str. 39, 77652 Offenburg, 0781 9250-40; www.bildungszentrum-offenburg.de

Ökumenisch Pilgern für Gerechtigkeit und Frieden
Global denken – lokal pilgern

Beim ökumenischen Samstagspilgern der kirchlichen Erwachsenenbildung werden in diesem Jahr die vier Himmelsrichtungen besonders betrachtet. Am Samstag, 21. März besteht die Einladung, sich unterwegs zwischen der Burg Hohengeroldseck und Biberach dem „Osten“ zuzuwenden. Treffpunkt ist am Samstag, 21. März um 9:30 Uhr am Offenburger Bahn-

hof, Gleis 7. Zu Fuß geht es dann unter der Leitung von Gerhard Bernauer und Clemens Bühler von Biberach zur Burg und wieder zurück. Die Rückkehr in Offenburg ist um 17:15 Uhr geplant. Um Anmeldung bis 17. März wird gebeten: Bildungszentrum Offenburg, Tel. 0781 925040, www.bildungszentrum-offenburg.de. Außer den Fahrtkosten mit öffentlichen Verkehrsmitteln ist die Teilnahme kostenlos.
Impulse, Gebete, Lieder und Begegnungen mit Menschen aus der Nähe und der Ferne werden den Weg bereichern. Dabei steht besonders die Frage nach Gerechtigkeit und Frieden im Kleinen und Großen im Mittelpunkt.
Leitung: Gerhard Bernauer und Clemens Bühler
Termin: Samstag, 21. März, 9:30 – 17:15 Uhr
Treffpunkt: Bahnhof Offenburg
Fahrtkostenbeteiligung
Anmeldung bis 17.März beim Bildungszentrum Offenburg, Tel. 0781 925040, www.bildungszentrum-offenburg.de

Kleiner Trauer-Knigge - Erstbegegnung mit trauernden Menschen
Zu einem Informationsabend über die hilfreiche Begegnung mit Trauernden lädt das Bildungszentrum Offenburg zusammen mit der Evang. Erwachsenenbildung und der VHS Offenburg ein. Am Dienstag, 24. März um 19 Uhr wird die Trauerbegleiterin Brigitte Wörner in der VHS Offenburg, Amand-Goegg-Str. 2-4, Raum 101 beispielsweise über das Verhalten bei Beerdigungen oder das Verfassen von Kondolenzbriefen Hilfestellung und Tipps geben. Die Teilnahme kostet 30 Euro. Um Anmeldung wird gebeten bei der VHS Offenburg, Tel. 0781 9364-200, anmeldung@vhs-offenburg.de. Weitere Informationen erteilt auch das Bildungszentrum Offenburg, Tel. 0781 9250-40; www.bildungszentrum-offenburg.de

Familienaufstellung in Lahr - Tagesseminar Christliches Familienstellen
Was hindert uns daran unsere Beziehungen frei, liebevoll und friedvoll zu leben? Oft sind es unverarbeitete negative Erfahrungen aus der Vergangenheit - aus der Kindheit oder sogar traumatische Erlebnisse, die unsere Familien, Eltern oder Großeltern durchleiden mussten. Das Familienstellen bietet die Möglichkeit, die Ursachen von Beziehungsstörungen zu erkennen, diese durch Rituale zu beseitigen und den Weg zur Heilung von Beziehungen und Konflikten frei zu machen.
Willkommen sind alle, die das Familienstellen kennen lernen möchten. Wer bereits Erfahrung damit hat, kann an diesem Tag nach Absprache auch seine eigene Familienkonstellation zur Arbeit mit der Gruppe anbieten.
Leitung: Petra Bouren
Termin: Samstag, 28. März, 10:30 – 18 Uhr
Ort: Gemeindehaus Hl. Geist, Dinglinger Hauptstr. 45, Lahr
Kosten: 70,00 Euro (Selbstverpflegung)
Anmeldung bis 19. März und weitere Informationen beim katholischen Bildungszentrum Offenburg, 0781 925040, www.bildungszentrum-offenburg.de

Yoga für die Goldene Lebenszeit
Auf ganzheitlicher Linie bewegt, entspannt, gestärkt
Anfänger und Wiedereinsteiger werden von der Yogalehrerin und zertifizierten Burnout-Beraterin Alexandra Börsig angeleitet bei wohltuenden Yoga- und Atemübungen, sowie bei Entspannungsübungen, die nicht nur dem Körper, sondern auch der Seele gut tun. Hatha-Yoga für die „Goldene Lebenszeit“ ist geeignet für Menschen im reiferen Lebensalter ab ca. 65 Jahren. Körperliche Mobilität sollte noch gegeben sein.
Das Dehnen und Kräftigen verhilft dem Körper nach und nach wieder zu mehr Beweglichkeit. Gleichzeitig wird der Gleichgewichtssinn trainiert, Muskelkraft und Atemvolumen können wachsen. Yoga unterstützt auch dabei, mit manch schwieriger Lebenssituation gelassener und positiver umzugehen. Dieser Hatha-Yoga-Kurs ist als Präventionskurs zertifiziert, so dass die Gebühren in der Regel von den Krankenkassen erstattet werden.
Leitung: Alexandra Börsig
10 Termine mittwochs, 10:30 – 12:00 Uhr ab 1. April bis 1. Juli 2020
Ort: Yogaraum (im Gebäude der Afög), Prinz-Eugen-Str. 4, Offenburg
Kursgebühr: 125 Euro, die Gebühren für diesen anerkannten Präventionskurs werden in der Regel von den Krankenkassen erstattet.
Anmeldung bis 19. März und weitere Informationen: Bildungszentrum Offenburg, Tel. 0781 925040, www.bildungszentrum-offenburg.de

Ernährungszentrum Ortenau

„Verbraucher und Landwirt im Dialog“ bei der Forellenzucht Schwarz

Reines Quellwasser aus dem Schwarzwald, hochwertiges Futter und fundiertes Fachwissen sind die wichtigsten Zutaten für das Qualitätsprodukt Schwarzwaldforelle. Im Rahmen der Veranstaltungsreihe „Verbraucher und Landwirt im Dialog“ lädt das Ernährungszentrum Ortenau am Mittwoch, 18. März 2020, von 15 bis 17 Uhr zur Besichtigung der Forellenzucht Schwarz, Obertal 52 in Oberharmersbach ein. Bei einer Führung durch den Forellenzuchtbetrieb erfahren die Besucher Wissenswertes von der Aufzucht bis zur Verarbeitung dieser regionalen Delikatesse. Kleine Kostproben runden die Besichtigung kulinarisch ab.

Die Veranstaltung ist kostenfrei, die Teilnehmerzahl ist begrenzt. Anmeldung erforderlich bis Montag, 16. März 2020, unter Telefon 0781 805 7100 oder unter der E-Mail ernaehrungszentrum@ortenaukreis.de. Weitere Informationen unter www.EZ-Ortenau.de.

Sozialversicherung für Landwirtschaft, Forsten und Gartenbau

Coronavirus
SVLFG gibt Tipps zu Schutzmaßnahmen
In Deutschland sind die ersten Infektionen mit dem Coronavirus bestätigt. Die Sozialversicherung für Landwirtschaft, Forsten und Gartenbau gibt Tipps, wie man sich schützen kann.
Coronaviren können beim Menschen verschiedene Krankheiten auslösen – von der einfachen Erkältung bis zur schweren Atemwegsinfektion oder Lungenentzündung. Nach einer Infektion mit dem Virus kann es einige Tage bis Wochen dauern, bis Krankheitszeichen beim Menschen auftreten.
Patienten mit Vorerkrankungen sind besonders gefährdet. Einen Impfstoff gegen das Virus gibt es zwar noch nicht, aber Prof. Dr. Lothar Wieler, Chef des Robert-Koch-Instituts (RKI) in Stuttgart, zeigte sich in einem Interview zuversichtlich: „Mit jedem Tag, mit jeder Woche steigt die Wahrscheinlichkeit, dass ein Therapeutikum zur Verfügung steht.“ Aktuell werden Infektionen so therapiert, dass die Symptome nach der

Schwere des Krankheitsbildes optimal behandelt werden. In den meisten Fällen klingen die Symptome aber von alleine wieder ab.

Wie schütze ich mich?
Das Virus wird, ähnlich den Grippeviren, von Mensch zu Mensch durch Tröpfchen über die Luft oder über kontaminierte Hände auf die Schleimhäute (Mund, Nase, Auge) übertragen. Demzufolge sollten grundsätzlich die Hygienemaßnahmen eingehalten werden, die auch bei der Influenza, also der echten Grippe, empfohlen werden. Dies sind insbesondere:

- Möglichst oft und gründlich die Hände mit Wasser und Seife waschen.
- Engen Kontakt mit Personen, die husten, niesen oder Fieber haben, meiden.
- In ein Taschentuch oder den gebeugten Ellenbogen niesen.
- Kontakt der Hände mit Mund, Nase und Augen vermeiden.
- Großveranstaltungen und öffentliche Verkehrsmittel wenn möglich meiden.
- 1 bis 2 Meter Abstand zu Erkrankten halten.
- Auf Händeschütteln verzichten.
- Bei Fieber, Husten und Atembeschwerden zunächst telefonisch Kontakt zum Arzt aufnehmen, bevor dieser persönlich aufgesucht wird.

Informationen und Schutzmaßnahmen gibt auch die Bundeszentrale für gesundheitliche Aufklärung unter folgendem Link heraus: www.infektionsschutz.de
Das RKI empfiehlt Menschen, die an akuten Atemwegserkrankungen leiden, zurzeit generell lieber zuhause zu bleiben. Menschen über 60 oder mit chronischen Erkrankungen wird geraten, sich gegen Grippe und/oder Pneumokokken impfen zu lassen. Näheres hierzu unter: www.rki.de
Das Auswärtige Amt empfiehlt, nicht notwendige Reisen nach China zu verschieben. Näheres hierzu unter: www.auswaertiges-amt.de

Wie gefährlich ist das Virus?
Das RKI geht von einem mäßigen Risiko für die europäische Bevölkerung aus, auch wenn eine weltweite Ausbreitung des Erregers wahrscheinlich ist. Das Bundesgesundheitsministerium (BMG) sieht Deutschland bestmöglich vorbereitet. Das Land verfüge über ein sehr gutes Krankheitswarn- und Meldesystem und Pandemiepläne. Auch das BMG informiert unter: www.bundesgesundheitsministerium.de

Was tue ich bei einem Infektionsverdacht?
Bei Verdacht einer Infektion mit dem Virus ist ein Arzt oder das Gesundheitsamt **telefonisch** zu kontaktieren. Die Krankenkassen übernehmen bei einem Verdacht die Kosten für einen Test auf eine mögliche Infektion mit dem Coronavirus.
Bei akuten Beschwerden kann **außerhalb der Praxiszeiten** die Rufnummer 116 117 angerufen werden.
Weitere Informationen zum Thema gibt die SVLFG auch unter: www.svlfg.de/corona-info

SVLFG

Ernährungszentrum Ortenau

Crash-Kurs „Fit im Haushalt“
Grundlagen für eine erfolgreiche Haushaltsführung können Männer und Frauen aller Altersstufen beim Wochenend-Crash-Kurs „Fit im Haushalt“ des Ernährungszentrums Ortenau erlangen. Wer seine Hausarbeit effizienter erledigen will, erhält anhand praktischer Beispiele viele Tipps rund um die Organisation des Haushalts und den Umgang mit dem Haushaltsgeld. Das Seminar findet am Freitag, 13. März 2020, von 14 bis 20:30 Uhr sowie am Samstag, 14. März 2020, von 10 bis 17 Uhr im Amt für Landwirtschaft, Prinz-Eugen-Straße 2, in 77654 Offenburg statt. Die Teilnahmegebühr beträgt 85 Euro pro Person (für Schüler und Studenten 65 Euro) inkl. Verpflegung und Informationsmaterial.
Anmeldungen werden ab sofort bis spätestens Dienstag, 10. März 2020, unter Telefon 0781 805 7117 oder via E-Mail unter Ilse.Hille@ortenaukreis.de entgegengenommen. Die Teilnehmerzahl ist begrenzt.

Immobilien

Wir suchen dringend
Häuser/Wohnungen
auch Grundstücke (bitte alles anbieten)
Ihre Vorteile:
-**keine Kosten für Verkäufer**!
-kostenloses Gutachten
-kostenloser Energieausweis
-seriös, erfahren, stark.....
Seit über 50 Jahren für Sie tätig!!!!
Tel: 07821-954580
info@ima-immobilien.de
IMA Immobilien GmbH
Alte Bahnhofstr. 10/4, 77933 Lahr

Der ideale Zeitpunkt...
verkaufen Sie Ihre Immobilie jetzt zum Höchstwert!
Gutschein
für eine unverbindliche und marktgerechte Bewertung Ihrer Immobilie
ENGEL & VÖLKERS
Rufen Sie mich gerne an!
Tel. 07 81 / 93 99 97 00

GRUNDSTÜCKE GESUCHT!
Keine Maklerprovision
Gerne auch größere Flächen
oder mit Abrissgebäuden
(07824) 65 97 266
ortenau@schwabenhaus.de
Schwabenhaus

Aus der Heimat, für die Heimat.
reiff amtliche nachrichtenblätter.

Informieren Sie Ihr Umfeld über **wichtige Ereignisse.**
Nutzen Sie unsere preisgünstigen Familienanzeigen.
07 81 / 504-14 55
oder -14 56
anb.anzeigen@reiff.de

SICHERHEIT RUND UMS HAUS

– Einbruch-, Brand-, Blitz- und Bautenschutz

Foto: shutterstock.com/syda productions

FREWA
SICHERHEITSTECHNIK
- Einbruchmeldesysteme
- Brandmeldesysteme
- Videoüberwachung
- Zutrittskontrolle
- Zeiterfassung

Isaak-Blum-Str. 4
77656 Offenburg
Tel.: 07 81 / 93 99 99-0
Fax: 07 81 / 93 99 99-9
www.frewa-sicherheit.de
info@frewa-sicherheit.de
Kundendienst- und Montagefachkräfte (m/w/d) gesucht

3				6			5	
	4				7	2		
			4		9	1		8
	6			1		7	4	
		4		9		8		
	9	8		2			6	
8		5	9		1			
		9	2				8	
	3			7				1

Die Auflösung zu diesem SUDOKU finden Sie in dieser Ausgabe

Mo. - Fr. 8.30 - 12 Uhr + 13 - 17 Uhr und nach Vereinbarung (Außenausstellung ist immer offen)

Erholung pur in Bad Griesbach

Wohlfühl-Urlaub im Rottaler Bäderdreieck

Sanfte Hügel, sattgrüne Wälder, idyllische Ortschaften und das geschwungene Flussbett der Rott – für die Gäste im niederbayerischen Rottal ist die Welt noch frei von Trubel und Hektik. Sie ist gemütlich und vor allem eines: erholsam.

In Bad Griesbach finden Sie alles für ganzheitliches Wohlergehen. Maßgeschneiderte Heil- und Therapiemethoden sowie eine große Bandbreite an Gesundheits- und Wellnessangeboten schenken neues Wohlbefinden. Allem voran steht natürlich die „neue" Wohlfühl-Therme! Nach dem 18-monatigen Umbau bietet Bad Griesbach nun noch mehr Raum und individuelle Möglichkeiten zum Wohlfühlen.

Vergessen Sie sich und die Welt in den herrlichen 1.600 m² großen Badelandschaften der Wohlfühl-Therme Bad Griesbach und tanken Sie neue Lebensenergie. Denn egal ob Sie schwimmen oder genüsslich baden wollen, ob Sie im großzügigen Attraktionsbecken Ihren Kreislauf in Schwung bringen oder im Therapiebad Ihre Gesundheit wiederherstellen - in den 13 ausschließlich mit natürlichem Thermal-Mineralwasser gefüllten Becken der Wohlfühl-Therme finden Sie garantiert Ihr ganz persönliches Badevergnügen.

Direkt an der Fußgängerzone, angrenzend an den Kurpark, bietet das Hotel Garni Glockenspiel/Therme alles, was Sie sich für Ihren Erholungsurlaub in Bayern wünschen. 52 großzügig eingerichtete Doppelzimmer, teilweise mit Galerie wie auch das Appartementhaus Poseidontherme bieten entspannte Gemütlichkeit.

Im Vitalzentrum Lidl genießen Sie individuell auf Ihre Bedürfnisse abgestimmte Gesundheits- und Wellnessprogramme. Gönnen Sie Körper und Seele eine kleine Auszeit und entspannen Sie mit verschiedenen Massagen, Wellness-Angeboten, Fango, Wirbelsäulentherapie nach Dorn und Ayurveda. Leise Musik und gedämpftes Licht sorgen zusätzlich für eine zauberhafte Wohlfühl-Atmosphäre, in der Sie all Ihre Alltagssorgen vergessen können. Freuen Sie sich auf einen unvergesslichen Wellness-Urlaub in Bad Griesbach im schönen Rottal in Bayern.

Hotel Garni Glockenspiel/Therme
Tel.: +49 (0)8532 7060
www.glockenspiel-poseidontherme.de

GLOCKENSPIEL POSEIDON

Gäste- & Kur-Service Bad Griesbach
Tel.: +49 (0)8532 792 40
www.badgriesbach.de

Bad Griesbach
Heilbad · Luftkurort · Golf Resort
im Rottaler Bäderdreieck

Jeden Monat Gewinnchance auf einen Urlaub zu zweit!

Gewinnen Sie einen Urlaub zu zweit über 3 Nächte inklusive Frühstück im Hotel Garni Glockenspiel/Therme.

Mittelbadische Presse
ZEITUNGEN DER ORTENAU

LESERPLUS
GEWINNSPIEL

Stichwort: Bad Griesbach

Name, Vorname:

Straße / Nr.:

PLZ / Ort:

Telefon:

E-Mail:

Bitte informieren Sie mich per ☐ E-Mail und ☐ Telefon über interessante Serviceleistungen und Angebote aus dem Print- und Onlinebereich der Reiff Verlag KG.
Wir geben Ihre Daten gruppenintern weiter und nutzen sie nur zur Abwicklung Ihrer Abos und für Eigenwerbung.
Der werblichen Nutzung können Sie jederzeit widersprechen bzw. Ihre Einzaubnis widerrufen. Widerspruch bzw. Widerruf richten Sie bitte an unsere Hotline: 0781 / 504 - 0.
Ausführliche Datenschutzhinweise finden Sie unter offenburger-tageblatt.de/datenschutz, unsere allgemeinen Geschäftsbedingungen unter offenburger-tageblatt.de/agb.

Datum / Unterschrift:

per E-Mail an: **gewinnspiele@reiff.de**

per Postkarte an:
Mittelbadische Presse, WBZ Media GmbH, Gewinnspiel / Leser-Service Marlener Straße, 77656 Offenburg

Gewinnspiel AGB
Gutschein nicht übertragbar, nicht bar auszahlbar! An- und Abreisekosten gehen zu Lasten des Gewinners. Einlösbar in der Vor- oder Nachsaison. Anreise Sonntag. Der Rechtsweg ist ausgeschlossen. Der Gewinner wird schriftlich informiert und in der Mittelbadischen Presse veröffentlicht, seine Adresse zur Gewinnabwicklung gespeichert. Eine Weitergabe der Teilnehmeradressen findet nicht statt. Mitarbeiter der Mittelbadischen Presse sind von der Teilnahme ausgeschlossen. Eine Mehrfachteilnahme pro Verlosungstag ist ausgeschlossen. Mehrfacheinsendungen bzw. -anrufe werden nicht gezählt. Postannahmeschluss 31.03.2020.

SONDERSEITEN in den amtlichen Nachrichtenblättern

Auszubildende gesucht?

Wir bieten Ihnen die **optimale Plattform** für Ihre **Anzeigenschaltung**!
Inserieren Sie am **13. März 2020** auf unseren **Sonderseiten** mit dem Titel:

»Ausbildungsplätze – Wir sind deine Zukunft!«

Foto: shutterstock.com / VGstockstudio

Anzeigenschluss:
10. März 2020, 16.00 Uhr

Information & Beratung bei Ihrer **zuständigen Mediaberaterin** oder
07 81 / 5 04-14 56 – anb.anzeigen@reiff.de

reiff anb.

MEINE NEUE KÜCHE

Foto: shutterstock.com/Africa_Studio

3	8	7	1	6	2	9	5	4
9	4	1	5	8	7	2	3	6
5	2	6	4	3	9	1	7	8
2	6	3	8	1	5	7	4	9
7	5	4	3	9	6	8	1	2
1	9	8	7	2	4	3	6	5
8	7	5	9	4	1	6	2	3
6	1	9	2	5	3	4	8	7
4	3	2	6	7	8	5	9	1

Keine Küche ohne unser Angebot!

SINGLER

Aktuelle Wohnideen · Küchen + Geschenke
Geroldsecker Vorstadt 64 · 77933 Lahr/Schwarzwald
Telefon 07821/9156-0 · www.moebelsingler.de

küche-direkt
by Michael Herrmann

Einbauküchen Direktvertrieb

Am Galgenfeld 2
77736 Zell a. H.
✆ 0 78 35 / 63 10 57

Mo. – Fr. 10 – 12 Uhr · 14 – 18 Uhr
Mittwochnachmittag geschlossen
Samstag 9.30 – 12.30 Uhr

www.kueche-direkt-zell.de

Musterküchen im Abverkauf

NEUERÖFFNUNG
NACH UMBAU

» FEIERN, SPAREN UND BESCHENKT WERDEN!

06.-14. MÄRZ

Mo - Fr: 10.00–19.00 Uhr | Sa: 10.00–16.00 Uhr
So: 13.00-17.00 Uhr | Sonntags Beratung & Verkauf nur mit Terminvereinbarung

TIPP VON DEN PROFIS - SCHNELL SEIN LOHNT SICH!
Wir können lediglich 20 Termine innerhalb dieses Zeitraumes vergeben, also seien Sie schlau und sichern Sie sich bereits jetzt einen kostenlosen Beratungstermin vom 06.-14. März 2020 unter: **0781 6399050**

Die ersten 5 Küchenkäufer erhalten beim Küchenkauf eine BOSCH **Küchenmaschine gratis!**

» BORA PURE FÜR 1.000 €
KOCHFELD MIT INTEGRIERTEM ABZUG STATT 2.390 €

TOLLE ERÖFFNUNGS-**ANGEBOTE** + **2 JAHRE** PREISGARANTIE

Die Aktion gilt nur bei Neuaufträgen ab einem Küchenwert von 7.500 € & ist nicht kombinierbar mit anderen Aktionen.

Fischer KÜCHEN

Fischer Küchenatelier | Heinrich-Hertz-Straße 4 | 77656 Offenburg | 0781 6399050 | info-og@fischer-kuechen.net | www.fischer-kuechen.com

Stellenmarkt ....

reiff medien.

Wir suchen Sie!

reiff medien versteht sich als Multimedia-Unternehmen für den regionalen Markt in der Ortenau.

Mit seinen Units Print, Funk, Online, Telekommunikation, Druck und Zustellung bietet reiff medien eine umfassende, synergetische Kommunikationsplattform für unterschiedliche Zielgruppen und die regionale Wirtschaft. Das Offenburger Medienunternehmen reiff blickt auf eine über 200-jährige Tradition zurück und beschäftigt heute rund 400 Mitarbeiter in Druck, Verlag, Redaktion und Außendienst sowie rund 750 Zusteller.

Die Mittelbadische Presse ist die führende Tageszeitung mit fünf Lokalausgaben im Ortenaukreis.

Zur Verstärkung unseres Teams besetzen wir folgende Position:

Redaktionsvolontäre (m/w/d)

Die Mittelbadische Presse bildet 2020 in ihrer Zeitungs- und Crossmedia-Redaktion mehrere neue Volontäre (m/w/d) zu Redakteuren (m/w/d) aus (Eintritt nach Absprache).

Ihr Aufgabengebiet:

Sie erlernen Qualitätsjournalismus von der Pike auf. Sie recherchieren, interviewen, schreiben, layouten und testen neue digitale Kanäle und Erzählformen aus. Ob gedruckt oder digital – es geht immer nur um Inhalte, die Sie unter individueller Betreuung aufbereiten.

Ihre Qualifikation:

- Abitur und idealerweise einen Hochschulabschluss. Bei Eignung und Talent ist ein Studienabschluss nicht unbedingt Voraussetzung
- Freude am Schreiben und Neugier auf Themen und Menschen
- eine sehr gute Allgemeinbildung
- erste journalistische Erfahrungen durch Praktika oder Mitarbeit in Medien
- Offenheit im Umgang mit Entwicklungen in der digitalen Medienwelt
- ein sympathisches und selbstbewusstes Auftreten
- Führerschein Klasse B

Wir bieten Ihnen:

- ein klassisches, zweijähriges Redaktionsvolontariat mit ausdrücklich crossmedialer Ausrichtung – Print, Online, Web-TV, Radio – in allen wichtigen Ressorts, inkl. der Mantelstation bei einem großen Partnerverlag mit über 200 Redakteuren
- die branchenüblichen überbetrieblichen Ausbildungsseminare
- eine fundierte Ausbildung in einem zukunftsgerichteten Medienhaus und Mitarbeit in einem kreativen Team

Sind Sie interessiert? Wir freuen uns auf Ihre Bewerbung.

Dann bewerben Sie sich bei uns
über unser Karriere-Portal:
karriere.reiff.de/stellenangebote

Für nähere Auskünfte können Sie sich
gerne an Frau Luisa Kövári wenden.
Kontakt: 07 81 / 504 - 65 01

reiff medien.

Wir suchen Sie!

reiff medien versteht sich als Multimedia-Unternehmen für den regionalen Markt in der Ortenau.

Mit seinen Units Print, Funk, Online, Telekommunikation, Druck und Zustellung bietet reiff medien eine umfassende, synergetische Kommunikationsplattform für unterschiedliche Zielgruppen und die regionale Wirtschaft. Das Offenburger Medienunternehmen reiff blickt auf eine über 200-jährige Tradition zurück und beschäftigt heute rund 400 Mitarbeiter in Druck, Verlag, Redaktion und Außendienst sowie rund 750 Zusteller.

Die Nachrichten-Redaktion GmbH Mittelbadische Presse ist zuständig für die Seiten Politik, Wirtschaft, Kinder, Ortenau der Mittelbadischen Presse und das Nachrichtenportal Baden Online.

Zur Verstärkung unseres Teams besetzen wir folgende Position:

Crossmedia-Praktikant (m/w/d)

Zur Verstärkung des Teams der Crossmedia-Redaktion suchen wir ab dem 1. 3. 2020 oder später für drei Monate einen Crossmedia-Praktikanten (m/w/d).

Für eingeschriebene Studenten kann das Praktikum im Rahmen eines Praxissemesters auch auf sechs Monate verlängert werden.

Ihr Aufgabengebiet:

Das Aufgabengebiet umfasst die Unterstützung bei der Betreuung der Internetpräsenz www.bo.de, des Social Media-Auftritts und der crossmedialen Redaktionsarbeit.

Wir bieten Ihnen:

- Einblicke in die crossmediale Zusammenarbeit von Print, Hörfunk, Online und Web.TV
- Einführung in die Auswahl der Themen des Tages, Bildauswahl und -bearbeitung, online gerechtes Aufarbeiten der Artikel, Texten eigener Meldungen
- Integration in das redaktionelle Team mit dem Ziel, selbstständig Teile der Webpräsenz der Mittelbadischen Presse zu betreuen
- ein nettes, junges Team
- das Praktikum wird angemessen vergütet

Ihre Qualifikation:

- schnelle Auffassungsgabe und selbstständiges Arbeiten
- offenes aufgeschlossenes Auftreten
- Erfahrung im Schreiben und Redigieren von Texten
- Erfahrung im Umgang mit PC, Web und Social Media
- ideal: Kenntnisse in Bildbearbeitung und Videoschnitt

Sind Sie interessiert? Wir freuen uns auf Ihre Bewerbung.

Dann bewerben Sie sich bei uns
über unser Karriere-Portal:
karriere.reiff.de/stellenangebote/

Für nähere Auskünfte können Sie sich
gerne an Frau Luisa Kövári wenden.
Kontakt: 07 81 / 504 - 65 01

Wir kaufen Wohnmobile + Wohnwagen
0 39 44 - 3 61 60 · www.wm-aw.de
Wohnmobilcenter Am Wasserturm

DER NAGELPILZ-LASER
www.hautfürsorge-zentrum.de

Sonderseiten in den Amtlichen Nachrichtenblättern

20.03.	Alles für die Gesundheit	Anzeigenschluss 17.03.
27.03	Start in die Gartensaison	Anzeigenschluss 24.03.
03.04.	Stellenbörse Gastronomie	Anzeigenschluss 31.03.
09.04.	Gut, nah & lecker - Essen in der Region	Anzeigenschluss 06.04.
09.04.	mobil unterwegs - Auto, Motorrad & Fahrrad	Anzeigenschluss 06.04.
17.04.	gut versichert - Fragen Sie uns	Anzeigenschluss 14.04.

Möchten Sie Ihr Unternehmen auf diesen Seiten präsentieren?
Wir beraten Sie gern.
Telefon 07 81 / 504 -1456 · anb.anzeigen@reiff.de

reiff anb.

Individuelle Einlagen | Bewegungsanalyse | Maß- und Innenschuhe | Bandagen
Orthopädische Zurichtungen an allen Schuhen | Orthesen | Kompressionsstrümpfe
FUSS ArT GbR | Trautmann & Allgeier | Moltkestr. 30-32 | 77654 Offenburg
Tel. 0781 99 09 92 44 0 | www.fussart.de | Mo-Fr 9-17 Uhr

Anzeige

Kissen-Testwochen bei Leitermann Schlafkultur

Optimales Kissen stützt den Nacken

Bis 4. April bietet das Kompetenzzentrum Gesunder Schlaf bei Leitermann Schlafkultur in Offenburg und Kehl Testwochen für individuell angepasste Nackenstützkissen an.

Immer mehr Erholungssuchende stellen fest, wie wohltuend der Schlaf mit einem Nackenstütz-Kissen ist. Diese Spezialkissen fördern eine gesunde Haltung im Schlaf, die den Nackenbereich nachhaltig entlastet. Bis zum 4. April liegen im Schlaf-Zentrum Leitermann Schlafkultur in der Lange Str. 13-15 in Offenburg und im Centrum am Markt in Kehl Nackenstützkissen bereit, die zu Testzwecken ausgeliehen werden können. Zuvor wird jedoch, dank wissenschaftlich fundierter Analyse, der optimale Kissenbedarf ermittelt. Mit dem Leihkissen geht es dann nach Hause und in den sicher erholsamen Schlaf. Wenn nicht, kann das Kissen einfach umgetauscht werden - falls Sie das neue Kopfkissen nach der ersten Nacht überhaupt noch wieder hergeben wollen.

Sie haben Fragen zu Ihrem Abonnement?

Kontaktieren Sie uns unter 0781/504-5566

Mittelbadische Presse ZEITUNGEN DER ORTENAU | Offenburger Tageblatt | Acher-Rench-Zeitung | Kehler Zeitung | Lahrer Anzeiger

Sichern Sie sich jetzt unser exklusives Osterangebot:

OSTERÜBERRASCHUNG

Fotos: shutterstock.de / Marka777, Ostereier: © B. and E. Dudzinscy

Jetzt bestellen!

Mittelbadische Presse
WBZ Media GmbH
Leserservice
Marlener Straße 9
77656 Offenburg

07 81 / 504-55 55
leserservice@reiff.de
www.mittelbadische.de/ostern2020

Ja, ich bestelle 4 Wochen die gedruckte Zeitung für einmalig nur 7,90 €

☐ **für mich selbst.** ☐ **für einen lieben Menschen.** Zugestellt wird die für den Wohnort zutreffende Regionalausgabe. **Verlagsgarantie:** Die Lieferung endet automatisch.

Unser Ostergeschenk: E-Paper gratis dazu!
Der Zeitungsempfänger erhält für diesen Zeitraum zusätzlich einen Zugang zum E-Paper!

Lieferstart _____
(Start wählbar zwischen 11.4.2020 und 2.5.2020)

☐ Bitte informieren Sie mich per ☐ E-Mail und / oder ☐ Telefon über interessante Serviceleistungen und Angebote aus dem Print und Onlinebereich der Reiff Verlag KG. Hierzu werden Ihre Daten nur an verbundene Unternehmen der Reiff Verlag KG weitergegeben. Ihre Werbe-Einwilligung können Sie jederzeit widerrufen, z.B. per E-Mail an kundenservice@reiff.de oder durch eine Nachricht an WBZ Media GmbH, Marlener Str. 9, 77656 Offenburg. Ausführliche Datenschutzhinweise finden sie unter www.offenburger-tageblatt.de/datenschutz. Bezüglich Ihrer Bestellung haben Sie ein gesetzliches Widerrufsrecht. Die Widerrufsbelehrung und unsere AGB können Sie unter www.offenburger-tageblatt.de abrufen.

SEPA-Lastschriftmandat / Meine Bankverbindung

D E

IBAN | Ihre Bankleitzahl | Ihre Konto-Nr.

Sie möchten Ihre Daten lieber nicht auf einer Postkarte senden? Verwenden sie einen frankierten Briefumschlag oder unser Online-Formular unter www.mittelbadische.de/ostern2020

☐ Ich wünsche Rechnungsstellung an die rechts genannte E-Mail-Adresse.

Das Angebot gilt im Verbreitungsgebiet der Mittelbadischen Presse für Haushalte, die in den letzten 6 Monaten kein (Sonder-)Abo bezogen haben. Preise: Stand 1.1.2020, Änderungen vorbehalten. Angebot gültig bis 8.4.2020.

Datum / Unterschrift
✗

Besteller / Rechnungsanschrift

Vorname / Name

Straße / Nr. | Telefon (für Rückfragen)

PLZ / Ort

E-Mail (Angabe notwendig für E-Paper)

Beschenkter / Lieferanschrift (Bitte ausfüllen, wenn Sie jemanden beschenken).

Vorname / Name

Straße / Nr. | Telefon (für Rückfragen)

PLZ / Ort

E-Mail (Angabe notwendig für E-Paper)

DM-AA

HEY, KOMM AN BORD!

Finde auch DU Deinen Traumjob bei uns als

Zerspanungsmechaniker
Industriemechaniker
Mechatroniker
Elektroniker für Betriebstechnik

w/m/d - alle sind willkommen!

Bewirb Dich jetzt für eine Ausbildung ab September 2020!
Deine Ansprechpartnerin: Kirsten Burkard, Tel. 0781/624-175.

Wir freuen uns auf Dich!

- 58 Jahre höchste Präzision
- 2 Werke in Offenburg
- 400 Mitarbeiter/innen
- 32 Azubis im Team
- 65 Millionen Euro Umsatz

- Azubi-Gehalt: 1.100 - 1.350 €
- Fahrgeldzuschuß / Job Ticket
- Gewinnbeteiligung
- Übernahmequote: 100 %
- Unterstützung bei der Weiterbildung (z.B. Meister, Techniker, Betriebswirt)
- Strukturierte Ausbildung kompetentes Ausbilder-Team
- moderne Arbeitsplätze
- sehr gutes Betriebsklima
- familiäre Atmosphäre
- sehr gute soziale Leistungen
- flache Hierarchien

Hey, ich bin **Laura**! Frauen in Männerberufen - ja, unbedingt!
Ich hab schon ganz früh angefangen. Mit 13 hab ich beim Girls Day bei KRATZER teilgenommen, ich war total begeistert. Danach stand für mich fest, dass ich Zerspanungsmechanikerin werden möchte. In den folgenden Jahren machte ich verschiedene Praktika, und hab mich dann beworben, ebenfalls bei KRATZER. Bald hatte ich die Ausbildung in der Tasche. Bei KRATZER hat alles für mich gepasst - die Leute, das Klima, die Arbeit.
Natürlich gab es mehr Jungs als Mädels im Ausbildungsteam, das Klima war aber trotzdem super und ich fühlte mich immer voll integriert.
Ich würde es wieder so machen! Nach der Ausbildung habe ich den Meisterlehrgang gemacht. Mit 23 Jahren wurde ich stellvertretende Abteilungsleiterin. Das kannst **DU** auch!

Kratzer GmbH & Co.KG • Marlener Str. 19 • 77656 Offenburg • ausbildung@kratzer.de • www.kratzer.de

Lesespaß

für die ganze Familie!

Jede Woche
aktuelle Informationen
aus Vereinen, Kirchen, Gewerbe und Einzelhandel.

Wir sorgen dafür, dass
lokale Nachrichten
dort ankommen, wo sie am meisten interessieren.

reiff amtliche nachrichtenblätter.

Weiße Landschaften, Wintersport und Wellness:

Den Winter in der Region erleben

Fotohinweis: Dmytro Vietrov, Juice Flair, Fotokvadrat, Rido, Leszek Glasner, FamVeld, aaltair, Kichigin, Yeongski Im, k_samurkas, Nate Hovee, Maryan Melnyk/Shutterstock.com

UND MIT WELCHEM ANGEBOT LOCKEN SIE IHRE KUNDEN HINTER DEM OFEN HERVOR?

reiff anb.
ANB Reiff Verlagsgesellschaft & Cie. GmbH
Fachverlag für Amtliche Nachrichtenblätter
Marlener Straße 9
777656 Offenburg
Telefon 0781/504-1455
Telefax 0781/504-1469
E-Mail: anb.anzeigen@reiff.de

Die Elztaler Spezialitäten Metzgerei

Schon gewusst?
Wir verarbeiten ausschließlich Tiere aus dem Schwarzwald. Die Ursprungskontrolle ist lückenlos und durch die eigene Schlachtung gesichert.

GUSTAV WINTERHALTER seit 1856

Unsere Angebote vom 05.03. - 11.03.2020

Rinder-Hochrippe zum Kochen oder Braten, aus der Region	11,49 €/kg
Schweine-Rücken für Schnitzel oder Steak	8,99 €/kg
Leber- oder Schwarzwurst ideal zum Vesper	0,79 €/100g
Fleischkäse täglich frisch im Ofen gebacken	0,79 €/100g
Fitnesssalat mit Schinken, Ananas und Mais	1,09 €/100g

„Unsere Besten Ihre Liebsten" Wienerle frisch und knackig

Im Haus °D
Allmend 7, 77723 Gengenbach

Anzeigen Privat

Nachhilfe Kl. 4 bis zum Abi
Mathe, Deutsch, Englisch – sehr preiswert.
(gewerblich) 0157 92347020

Der FOTOLADEN Gabriele Szebedits

Die besondere Postkarte

Victor-Kretz-Str. 28
77723 Gengenbach
Tel. 07803-9281419

Sonderseiten in den Amtlichen Nachrichtenblättern

13.03.	Ausbildungsplätze - wir sind deine Zukunft	Anzeigenschluss 10.03.
20.03.	Alles für die Gesundheit	Anzeigenschluss 17.03.
27.03	Start in die Gartensaison	Anzeigenschluss 24.03.
03.04.	Stellenbörse Gastronomie	Anzeigenschluss 31.03.
09.04.	Gut, nah & lecker - Essen in der Region	Anzeigenschluss 06.04.
09.04.	mobil unterwegs - Auto, Motorrad & Fahrrad	Anzeigenschluss 06.04.

Möchten Sie Ihr Unternehmen auf diesen Seiten präsentieren?
Wir beraten Sie gern.
Telefon 07 81 / 504 -1456 · anb.anzeigen@reiff.de
reiff anb.

Stellenmarkt

Werden sie Teil unseres Kantinen-Cateringteams

Wir suchen Servicekraft (m/w/d)
für unsere Kantine in Biberach

Von Montag bis Freitag 11:00 Uhr bis 14:00 Uhr
Ihre Aufgaben: Essensausgabe und Hygienemaßnahmen

Fünf-Sterne-Party-Service Hubert Braun
Fußbach 109 • Gengenbach
Tel. 07803 40415 • info@partyservice-braun.de

Fünf Sterne Party Service

Reinigungskraft (m/w/d)

auf 450-Euro-Basis gesucht

Wir suchen im Rahmen eines Minijobs eine Reinigungskraft für unsere Büro-, Sanitär- und Sozialräume in Hofweier. Aufwand ca. 4 - 5 Std./Woche nach Vereinbarung während unseren Öffnungszeiten. Mo – Do von 7.00 Uhr bis 16.00 Uhr, Freitags von 7.00 Uhr bis 13.30 Uhr, info@hpteam.de

Hydraulik Power Team GmbH
Binzburgstr. 30 · 77749 Hohberg/Hofweier · Tel. 0 78 08 / 91 14 80

Polsterei Benz
in Offenburg-Zunsweier

· Polsterreparaturen
· Neue Bezüge für Ihre Couch, Stühle, Eckbänke

– AUS ALT WIRD NEU! –

· Verwendung von hochwertigen Materialien
· Kostenlose und unverbindliche Beratung auch bei Ihnen Zuhause mit großer Stoffauswahl
· Kostenloser Abhol- und Bringservice bis 50 km

30% RABATT
AUF ALLE LEDER UND STOFFE!

Weitere Filialen in Ihrer Nähe!
Bellenwaldstr. 2 · 77656 Offenburg-Zunsweier
Tel. 0781 / 47448697
Mo. – Fr. 9.00 – 18.00 Uhr und
Sa. 9.00 – 16.00 Uhr

100 € Gutschein für Neukunden (gültig bis 16.03.2020)

Zapf Hof
Bäuerliche Erzeugergemeinschaft

Wir sind spezialisiert auf artgerechte Hühnerhaltung sowie auf die Weiterverarbeitung der Eier zu hochwertigen Teigwaren und pasteurisiertem Vollei. Als regionaler Produzent und landwirtschaftlicher Erzeuger sind wir sehr erfolgreich im Markt präsent.

Wir suchen ab sofort:

LKW-Fahrer
in Teil-/Vollzeit (m/w/d)

IHR PROFIL:
- LKW-Führerschein Klasse C/CE
- Flexibilität
- Selbstständiges Arbeiten

WIR BEZAHLEN IHNEN DEN LKW-FÜHRERSCHEIN!

Wir freuen uns auf Ihre Bewerbung an Christine Radelmayer:
Zapf-Hof GmbH · Im Roßgraben 1 · 77723 Gengenbach-Schönberg
Telefon 0 78 03 - 92618-0 · E-Mail: chr@gefluegelhof-zapf.de

schwarzwaldhaus

SCHINKEN- UND WURSTDELIKATESSEN
FRANK SPINNER

Unser Angebot gültig ab Mo., 09.03. bis Sa., 14.03.2020

Schälrippchen, flache natur oder gesalzen	1 kg	**3,99**
Badisches Schäufele ohne Knochen	1 kg	**6,99**
Schweinefilet, zart und mager	1 kg	**8,99**
Elsäßer Würzfleisch "backofenfertig"	100 g	**1,09**
Rumpsteak zart gereift	100 g	**1,79**
Krakauer mit und ohne Kümmel	100 g	**0,79**
Schinken- Aufschnitt fein sortiert	100 g	**1,49**
Hausmacher Dosenwurst	versch. Sorten 5 x 400 g	**16,00**
Hausmacher Dosenwurst	versch. Sorten 6 x 200 g	**11,00**

Angebot solange Vorrat reicht

Allmend 6 · 77723 Gengenbach · Tel. 07803/6022840

Kostenlose Gestaltung Ihrer Anzeigen inklusive

Gerne gestalten unsere Grafiker bei Buchung der Amtlichen Nachrichtenblätter Ihre individuelle Anzeige!

reiff amtliche nachrichtenblätter.

Löwenzahnsalat

Do.: Kalbskopf · Fr.: Skrei-Kabeljau

Wochenende:
Sauerbraten/Rindfleisch
Schlachtplatte

Landgasthaus
Krone **Wild!**
... die Badische Küche
ORTENBERG, 07 81/3 67 11
Durchgehend warme Küche
www.krone-ortenberg.de

Badisch Abo:
Do. Hühnerfrikassee mit Reis
Fr. Speigeleier mit Rahmspinat

Badische Küche, zum Mitnehmen!

Pflege im Kinzigtal

PFLEGEND - BERATEND - BETREUEND

- Alten-und Krankenpflege
- Behandlungspflege
- Hauswirtschaftliche Versorgung
- 24-Stunden Rufbereitschaft, auch Sonn- und Feiertags
- Hausnotruf

LIESELOTTE SCHILLI UND SVEN HOFERER
Am Winzerkeller 15 | 77723 Gengenbach
Tel.: 07803/ 980923 | Fax: 07803/ 980924
office@pflege-im-kinzigtal.de | www.pflege-im-kinzigtal.de

Ihre Ansprechpartnerin

für **Geschäftsanzeigen** und **Beilagen.**

Lorena Sperduto-Falk
07 81 / 504 – 14 54
07 81 / 504 – 14 69
lorena.sperduto-falk@reiff.de

reiff amtliche nachrichtenblätter.

Veranstaltungs Tipps

Der Hunde wegen... LANDESVERBAND BADEN-WÜRTTEMBERG FÜR HUNDEWESEN e. V. Gegründet 1909

33. INTERNATIONALE RASSEHUNDE-AUSSTELLUNG

parallel: Internationale Katzen-Ausstellung

IHR EXKLUSIVER VORTEILSRABATT
als Leser der „Amtlichen Nachrichtenblätter"

Sie erhalten 1,00 EUR Rabatt gegen Vorlage dieses Coupons für ein Ticket an der Tageskasse*

* Diese Ermäßigung gilt nur für den vollen Erwachsenen-Tageskassenpreis. Ermäßigungen sind nicht kombinierbar.

Messe Offenburg-Ortenau

14. + 15. März 2020
MESSE OFFENBURG
www.vdh-bw.de

Einladung zur

Frühjahrsausstellung 2020

14.–15.03.2020

Programm und weitere Informationen unter:
www.fautz-landmaschinen.de

Wir freuen uns auf ein ereignisreiches Wochenende mit Ihnen.

Außerhalb der gesetzlich zulässigen Ladenöffnungszeiten keine Beratung - kein Verkauf.

Klaus Fautz Landmaschinen
Hauptstrasse 61 • 77781 Biberach
www.fautz-landmaschinen.de

fautz land & forstmaschinen

JOHN DEERE