BERGHAUPTEN *aktuell*

AMTSBLATT DER GEMEINDE BERGHAUPTEN

63. Jahrgang | Freitag, 16. August 2019 | Nummer 33

Vier von unzähligen Luftpostkarten, die unsere Gemeinde am diesjährigen **Sommerfest** an einem Ballon verlassen haben, sind wieder bei uns eingegangen. Mit 336 Kilometern hatte der Ballon von Kaan die Nase vorn, dicht gefolgt von Lisas und Marvins Ballons. Der Ballon von Greta hat es immerhin bis zum Spielplatz geschafft.
Herzlichen Glückwunsch an die vier Gewinner und viel Spaß mit den Geschenken!

Herausgeber:
Gemeindeverwaltung Berghaupten
Rathausplatz 2, 77791 Berghaupten
Verantwortlich für den amtlichen Teil:
Bürgermeister Philipp Clever
Telefon 07803/9677-0 | Fax 07803/9677-10
gemeinde@berghaupten.de, www.berghaupten.de

Öffnungszeiten:
Montag bis Freitag 8.00 bis 12.00 Uhr
Nachmittags:
Montag 14.00 bis 16.00 Uhr
Mittwoch 16.00 bis 19.00 Uhr

oder nach Vereinbarung

Eine schöne Ferienzeit und viel Spaß mit dem Ferienprogramm wünschen Euch die Veranstalter und die Gemeinde!!!

Übersicht über die Veranstaltungen in der kommenden Woche:

	Veranstaltungen in der 4. Woche	**Datum**	**Uhrzeit**
25	Alpakas erleben - Termin 2 (KinzigAlpaka)	Fr, 16.08.2019	16:00 – 18:00 Uhr
	Veranstaltungen in der 5. Woche	**Datum**	**Uhrzeit**
26	Freiluftkegeln, Boule und Film über Brunnenbau in Burkina Faso (Kegelclub „Fuchsbühl"/Burkina-Faso-Supporter e.V.)	Mo, 19.08.2019	10:00 – 12:30 Uhr
27	Brot backen und Basteln mit Naturmaterial (A. Sandhas und H. Armbruster)	Di, 20.08.2019	14:00 – 17:30 Uhr
28	Scrapbooking (Verlässliche Grundschule)	Mi, 21.08.2019	14:30 – 16:30 Uhr
47	Scrapbooking – Zusatztermin (Verlässliche Grundschule)	Do, 22.08.2019	14:30 – 16:30 Uhr
29	Fahrrad-TÜV mit Geschicklichkeitsparcours und kleiner Radtour (Rad- und Motorsportverein Berghaupten)	Fr, 23.08.2019	14:00 – 17:00 Uhr

Ganz wichtig: Ohne Kindersitz geht nichts!!!

Für Auto- oder Busfahrten bitte unbedingt einen geeigneten **Kindersitz** mitbringen. Das ist für Kinder bis 12 Jahre bzw. unter 150 cm Körpergröße aus Sicherheitsgründen zwingend vorgeschrieben. Mit Sitz dürfen Kinder auch vorne sitzen, aber ohne geht gar nichts! Das ist einfach zu gefährlich und die Verletzungsgefahr bei einem Unfall zu groß. Also: Wer kleiner ist als 150 cm und keinen geeigneten Kindersitz mitbringt, darf leider nicht mitfahren!

Achtung: Fotos und Berichte gesucht!

Solltet ihr während des Ferienprogramms digitale Fotos gemacht haben, bitte ich Euch recht herzlich, mir die Fotos per E-Mail oder noch besser auf CD-Rom o.ä. zukommen zu lassen. Der PC-Treff macht dann daraus eine Präsentation oder ähnliches.
Auch Berichte zu den einzelnen Veranstaltungen sind herzlich willkommen und werden gerne auch hier im Amtsblatt abgedruckt. –Vielen Dank!

Ansprechpartner für Fragen und Anregungen rund ums Ferienprogramm:

Anja Hug, Rathaus Zimmer 4, Tel. 9677-30,
E-Mail: gemeinde@berghaupten.de

Bericht zu Nr. 2 - So ein Theater: Rabatz im Zauberwald am 28.Juli 2019

Der gestiefelte Kater ohne Stiefel? Rotkäppchen ohne Käppchen? Frau Holle ohne Kissen und Dornröschen ohne Spindel? Dazu eine verschrobene, streitsüchtige Hexe, der an ihrem Knusperhäuschen die Lebkuchen geklaut wurden?

Was ist im Märchenland los?

Um das herauszufinden, machten sich 15 Berghauptener Kinder auf den Weg nach Oberkirch zur Jungen Bühne im „Freche Hus". Dort erlebten sie unter freiem Himmel und inklusive eines kurzen, heftigen Regenschauers ein märchenhaftes Stück voll Spannung, mitreißender Live-Musik und unvergesslichen Charakteren aus vielen bekannten Märchen.

Abgerundet wurde der Theaterbesuch mit einer Brezel und einem Getränk für jedes Kind, gesponsert vom Freundes- und Förderkreis Berghaupten.

Schön war´s !
Wir sind gespannt, welches Theaterstück uns im nächsten Jahr erwartet ☺

Bericht und Foto: Sandra Simbürger und Christiane Erdrich-Timm

Bericht zu Nr. 4 – Ballspiele in und um die Halle

Tischtennis, Badminton, Basketball,
Streetball und andere Ballspiele

Nach dem kurzweiligen Aufwärmen mit verschiedenen Denk- Koordination- und Geschicklichkeitsspielen, durften wir verschiedene Ballspiele ausprobieren. Manche von uns haben zum ersten Mal Beachtennis oder Badminton gespielt und somit brauchten wir einige Zeit bis der Ball hin und her flog.
Nach einer Trinkpause durften wir uns im Tischtennis versuchen, was uns allen sehr viel Spaß gemacht hat. Wir konnten es nicht glauben, dass nach dem Rundlauf die Zeit schon vorüber war.
Wir freuen uns nun auf die nächsten Ferienprogrammpunkte.
Danke Jessica und Günter für diesen Ballsport-Nachmittag.

Bericht und Foto:
Günter Herrmann

Bericht zu Nr. 5 – Kinderbibelwoche vom 30.07. – 02.08.2019

1,2,3 ganz viele Zahlen in der Bibel

Vom 30.07.2019 bis zum 02.08.2019 trafen sich 35 Kinder und 10 Betreuer, um unterschiedliche Zahlen in der Bibel zu entdecken.
Der Erfinder Sodukus (Gabriele Hahnel) tüftelte an einer besonderen Zahlenmaschine herum. Lotta Schrempp und Emil Hahnel besuchten ihn jeden Tag und staunten über „ganz normale" Zahlen und deren Bedeutungen - besonders in der Bibel.
Es ging um 1 Aussätzigen, die 2 Münzen einer armen Witwe, später um 3 Personen, einen König und 2 Knechte und um 100 Schafe. Es ging aber auch um das, was wirklich zählt und womit zu rechnen ist.
Die Kinder konnten die Geschichten in tollen Theaterstücken erleben und dazu schöne Dinge basteln, wie zum Beispiel eine Schatzkiste, die innen mit Spiegelfolie ausgekleidet war, damit die Kinder sehen konnten, wie wertvoll sie sind.
In der Scheckenmatt suchten wir 100 Schafe und konnten nur 99 finden. Es gab Spielstationen zum Thema Schuld und Lüge und viele lustige Spiele. Höhepunkt war das Waffeln essen mit viel Eis. Es war eine tolle Woche und viele Kinder waren traurig, dass sie so schnell vorüberging.

Bericht und Foto: Gabriele Hahnel

Bericht zu Nr. 16 – „Hits for Kids – Tanz mit mir" am 07.08.2018

12 kleine Tänzerinnen und Tänzer
kamen am Vormittag sehr gern,
voller Erwartung, die Augen
leuchteten wie die Stern`.
Nach kurzem Kennenlernen gehts gleich los,
da fliegen die Haare, da wackelt die Hos`.
Mambo, Cha Cha, lässt keinen sitzen,
ich sehe nur die Beinchen flitzen,
vier Schritte rückwärts, komm gib Gas,
und noch `ne Drehung, das macht Spaß!
25 Grad im Schatten,
wir schwitzen wie die Ratten.
Das alte Schulhaus wackelt, doch das ist uns egal,
jetzt machen wir`s nochmal!
Ihr lieben Kinder, ihr wart der Hit.
keiner blieb sitzen, jeder machte mit!
Es wurde getanzt, gesungen und gelacht,
und es hat mir mit Euch viel Spaß gemacht!
Bleibt weiterhin so lustig und froh,
wie der Mops im Haferstroh!

Bericht und Foto: Renate Schindler

Bericht zu Nr. 17 – „Leckeres aus der Region" am 08.08.2019

Am Donnerstag, den 08. August 2019 trafen sich 8 Kinder, um mit den Landfrauen aus regionalen Produkten etwas Leckeres herzustellen.
Nachdem die Kinder ihre Schürzen und das Namensschild hatten, ging es auch gleich zur Sache.
Was sind regionale Produkte?
Die Kinder waren begeistert dabei zu erraten was regionale Produkte sind und wie wir sie anschließend verarbeiten. Jetzt noch alle Händewaschen und los gings.
Es wurden erfolgreich die Eier getrennt für die Vanillesoße, Äpfel und Zwetschgen kleingeschnitten und Streusel hergestellt für das Dessert und ab in den Ofen, denn dieses musste ja schließlich für später noch auskühlen.
Jetzt wurden die Zwiebeln, das Gemüse und die Kartoffeln klein geschnitten für die Suppe. Angedünstet, abgelöscht und während die Suppe kochte, ging es weiter mit dem Nudelteig.
Jeder durfte seine Portion Nudeln selber herstellen mit der Nudelmaschine aus Großmutters Zeiten. Ein Teil der Kinder halfen bei der Soßenherstellung und die anderen übten sich im Servietten falten und Tisch dekorieren, denn schließlich wollten wir unser 3-Gänge-Menü alle zusammen an einem hübsch gedeckten Tisch genießen. Es war lecker.
Es war ein erfolgreicher schöner Nachmittag und wir konnten den Kindern zeigen, dass die Kartoffelsuppe, Nudeln, Tomatensoße, Kräutersoße, und Vanillesoße die wir zum Apfel/Zwetschgencrumble servierten, nicht aus der Tüte kommen muss!
Natürlich gab es für die Kinder die Rezepte zum Mitnehmen und Nachkochen.

Ein Dankeschön an die Landfrauen aus Berghaupten:
Ingrid Göppert, Conny Bruder, Sabine Schnaitter,
Sonja Späth und Monika Jockers

Bericht und Foto:
Monika Jockers

Bericht zu Nr. 20 – „Schnuppertraining mit dem Luftgewehr für Jungen und Mädchen" am 10.08.2019

Am 10.08.2019 fand um 14 Uhr das Sommerferienprogramm 2019 statt, zudem sich leider nur 5 Jugendliche angemeldet haben.

Nach einer ausführlichen Sicherheitsunterweisung wurden die Jugendlichen mit dem Sportgerät Luftgewehr vertraut gemacht. Unter Aufsicht erfahrener Schützen wurden zuerst noch zaghaft die ersten Schüsse abgegeben, doch schon bald kamen auch die ersten 10er.

Zum Schluss eines sehr tollen Tages fand noch ein kleiner Wettkampf statt, in dem die erlernten Elemente Zielen, Atmung, Konzentration und Schussabgabe bei einem Turnier ausprobiert werden konnten. Leon Kranz siegte souverän vor Robin Walter und Georg Schnaitter. Der KKSV-Berghaupten wünscht den Teilnehmern und auch allen anderen Kindern noch schöne Sommerferien und viel Spaß.

Bericht: Ralf Henninger
Foto: Dominic Kruwinnus

Bereitschaftsdienste

Ärzte

Notfallpraxen und Ärztlicher Bereitschaftsdienst

Patienten können bei akuten Erkrankungen ohne vorherige Anmeldung während der Öffnungszeiten direkt in die Notfallpraxen kommen:
– **Achern**, Josef-Wurzler-Str. 7, 77855 Achern
Öffnungszeiten: Samstag, Sonn- und Feiertag von 9 bis 13 Uhr und 16 bis 20 Uhr
– **Offenburg / Erwachsene**, Ebertplatz 12, 77654 Offenburg
Öffnungszeiten: Montag, Dienstag, Donnerstag von 19 bis 22 Uhr
Mittwoch und Freitag von 16 bis 22 Uhr
Samstag, Sonn- und Feiertag von 8 bis 22 Uhr
– **Offenburg / Kinder**, Ebertplatz 12, 77654 Offenburg
Öffnungszeiten: Montag bis Freitag von 19 bis 22 Uhr
Samstag, Sonn- und Feiertag von 8 bis 8 Uhr
– **Lahr**, Klostenstraße 19, 77933 Lahr
Öffnungszeiten: Samstag, Sonn- und Feiertag von 9 bis 21 Uhr
– **Wolfach**, Oberwolfacher Straße 10, 77709 Wolfach
Öffnungszeiten: Samstag, Sonn- und Feiertag von 9 bis 13 Uhr und 17 bis 20 Uhr

Telefonisch ist der **Ärztliche Bereitschaftsdienst** – auch außerhalb der Öffnungszeiten – über die zentrale Rufnummer **116 117** zu erreichen.

In **lebensbedrohlichen Situationen** ist der Rettungsdienst/ Notarzt unter der **Notrufnummer 112** zu alarmieren.

Hinweis der Hausarztpraxis Dr. Dreher

Wir haben vom 19.08.2019 bis 30.08.2019 aufgrund von Urlaub geschlossen.
Vertretung: Dr. Diener/Dr. Schätzle, Gengenbach, Tel.: 07803/2071
Dr. Discher/Dr. Traunecker, Gengenbach, Tel.: 07803/4333
sowie alle anwesenden Ärzte
Am Montag, 02. September 2019 sind wir wieder für Sie da.

Ihr Praxisteam

Dr. med. Christoph Dreher
St.-Georgsweg 4, 77791 Berghaupten
Tel.: 07803/1515, www.hausarztpraxis-dreher.de

Ambulante Dienste

Ökumenische Sozialstation St. Martin Gengenbach-Hohberg e.V.

Wir begleiten Sie und betreuen Sie zu Hause
- Grundpflege
- Behandlungspflege nach ärztlicher Behandlung
- Hauswirtschaftliche Versorgung
- Betreuung
- Hausnotruf - Tag + Nacht, Sonn- und Feiertag
- Essen auf Rädern

Nähere Auskünfte und Beratung
Leutkirchstraße 32a, Telefon: 07803/980540

Sozialstation Kinzigtal

Auf dem Abtsberg 6, 77723 Gengenbach
Telefon: 07803/934793, Fax: 07803/934774
- Pflege zu Hause –
Betreuung und Beratung rund um die Uhr.
Wir bieten kompetente medizinische und pflegerische Betreuung für alle Bereiche des täglichen Lebens. Dazu gehören:
- Körperpflege
- Hilfen im Haushalt
- Medizinische Behandlung nach ärztlicher Verordnung
- Nachbarschaftshilfe
- Essen auf Rädern
- Hausnotruf
- Diabetesberatung
- Beratung durch ausgebildete Wundmanager
- Unterstützung bei der Beantragung von Pflegegeld

Und vieles mehr.
Notfalltelefon 24 Stunden am Tag: 07803/934793
Hier erreichen Sie immer einen Mitarbeiter.

Dorfhelferin

Wir arbeiten für Familien im ländlichen Raum
- Wenn die Mutter krank ist,
- Wenn die Hausfrau in Kur ist,
- Wenn ein Kind geboren wird,
- Wenn aus anderen Gründen die Hausfrau und Mutter fehlt.

Melden Sie sich bei der Einsatzleiterin Fr. Barbara Armbruster, Zell a.H., Tel.: 07835/631284

Herbstzeit - Betreutes Wohnen für alte und pflegebedürftige Menschen in (Gast-)Familien

Prinz-Eugen-Straße 4
77654 Offenburg
Tel. 0781- 127 865 100
http://www.herbstzeit-bwf.de

Pflege im Kinzigtal

Pflegend – Beratend – Betreuend
Leitung: Lieselotte Schilli und Sven Hoferer
Am Winzerkeller 15, 77723 Gengenbach
Telefon 07803/980923, Fax 07803/980924
Der mobile Pflegedienst für Sie und Ihre Angehörigen, seit 1993.
- 24-Stunden-Betreuung
- Grundpflege
- Behandlungspflege nach ärztlicher Verordnung
- Hauswirtschaftliche Versorgung
- Hausnotruf

Notrufe:		Störungsdienste:		
Polizei	110	Wassermeister J. Lienhard	0172 / 7677450	
Feuerwehr / Rettungsdienst	112	Gas: Badenova	0800 / 2 767 767	
Allg. ärztlicher Notfalldienst	116 117	Strom: E-Werk Mittelbaden	07821 / 28 00	
Kinderärztlicher Notfalldienst	0180 / 60 78 111	Kabel-TV: Unitymedia	0221 / 466 191 00	
Augenärztlicher Notfalldienst	0180 / 60 78 100			
Zahnärztliche Notrufnummer	0180 / 3 222 555 11			
Giftnotruf (Uni-Klinik FR)	0761 / 19240			
Tiernotruf	0781 / 9 66 67 60	**Landratsamt Ortenaukreis**	0781 / 805-0	
		Gemeindeverwaltung Berghaupten (Rathaus):	**07803 / 9677-0**	**Durch-wahl**
Sozialstation St. Martin	98 05 40	Bürgermeister	Philipp Clever	-20
Dorfhelferinnen (Einsatzleitung)	07835 / 631284	Vorzimmer des Bürgermeisters / Sekretariat	Christiane Kranz	-80
		Zentrale / Bürgerbüro, Einwohnermeldeamt, Pässe und Ausweise / Amtsblatt	Anja Hug	-30
Polizeiposten Gengenbach	96 62-0	Ratschreiber, Hauptamt	Ralf Hertle	-40
		Rechnungsamt	Robert Vogt	-50
Kath. Kindertagesstätte St. Georg	92773-0	Gemeindekasse	Karin Suhm	-55
		Vermietungen / Fundbüro	Beate Schätzle	-60
Grundschule Berghaupten	44 31	Bau- und Standesamt, Kinderbetreuung	Andrea Lienhard	-70
Schlosswaldhalle	4 06 30	Bauhof	Hubert Bruder	0160 / 96316589
Ziegelwaldschule (Hauptschule mit Werkrealschule) und Heinrich-Heine-Realschule Gengenbach	96 86-0	Förster (Gemeindewald)	Peter Zink	0170 / 9002117
Marta-Schanzenbach-Gymnasium Gengenbach	93 88-0	Förster (Privatwald)	Josef Nolle	0162 / 2535726

Apothekennotdienst

Freitag, 16.08.2019:
Hirsch-Apotheke Offenburg
Fischmarkt 3, 77652 Offenburg (Innenstadt)
Tel.: 0781 - 2 58 91
Fr. 08:30 bis Sa. 08:30 Uhr

Samstag, 17.08.2019:
Marien-Apotheke Zell
Hauptstr. 57, 77736 Zell am Harmersbach
Tel.: 07835 - 2 02
Sa. 08:30 bis So. 08:30 Uhr

Sonntag, 18.08.2019:
Apotheke Steinach
Hauptstr. 29, 77790 Steinach
Tel.: 07832 - 9 18 40
So. 08:30 bis Mo. 08:30 Uhr

Montag, 19.08.2019:
Apotheke Zunsweier
Am Kirchberg 2, 77656 Offenburg (Zunsweier)
Tel.: 0781 - 5 34 56
Mo. 08:30 bis Di. 08:30 Uhr

Dienstag, 20.08.2019:
Stadt-Apotheke Zell
Nordracher Str. 2, 77736 Zell am Harmersbach
Tel.: 07835 - 50 07
Di. 08:30 bis Mi. 08:30 Uhr

Mittwoch, 21.08.2019:
Marien-Apotheke am Turm
Hauptstr. 24, 77723 Gengenbach
Tel.: 07803 - 57 10
Mi. 08:30 bis Do. 08:30 Uhr

Donnerstag, 22.08.2019:
Löwen-Apotheke Oststadt
Wilhelmstr. 9, 77654 Offenburg (Oststadt)
Tel.: 0781 - 3 61 41
Do. 08:30 bis Fr. 08:30 Uhr

Freitag, 23.08.2019:
Bären-Apotheke Biberach
Mitteldorfstr. 8, 77781 Biberach/ Baden
Tel.: 07835 - 81 58
Fr. 08:30 bis Sa. 08:30 Uhr

Deutsches Rotes Kreuz Gengenbach

Beratung und Auskunft im Sozialbereich:
0160/96351848 (Herr Litterst)

Sanitätsdienst:
Wir bitten alle Veranstalter, die einen Sanitätsdienst benötigen, sich mindestens vier Wochen vorher zu melden bei:
M. Schulz 0175/7091804 ab 17.00 Uhr

Amtliche Bekanntmachungen

Ohne Überschrift

1. Änderung des Bebauungsplans „Gewerbepark Vorderes Kinzigtal“ (Kinzigpark I) in Gengenbach und der zugehörigen örtlichen Bauvorschriften für den Änderungsbereich Öffentliche Auslegung des Entwurfs gemäß § 3 Absatz 2 Baugesetzbuch (BauGB) und Hinweis auf die beabsichtigte Aufhebung eines Teilbereichs des Planfeststellungsbeschlusses des Regierungspräsidiums Freiburg vom 30.11.2000 für die Nordspange Gengenbach sowie eines Teilbereichs des bestehenden Bebauungsplans „Gewerbepark Vorderes Kinzigtal“ (Kinzigpark I) aus dem Jahr 2010

Die Verbandsversammlung des Zweckverbandes Gewerbepark Vorderes Kinzigtal hat in ihrer Sitzung am 05.11.2018 beschlossen, für den Geltungsbereich des bestehenden Bebauungsplans „Gewerbepark Vorderes Kinzigtal“ (Kinzigpark I) ein Änderungsverfahren durchzuführen einschließlich der zugehörigen örtlichen Bauvorschriften zum Bebauungsplan „Gewerbepark Vorderes Kinzigtal“ (Kinzigpark I). Der Änderungsbereich umfasst den gesamten Bebauungsplan aus dem Jahr 2010 mit einer Fläche von ca. 30 ha und zwar den Bereich zwischen der Kinzig und den Bahngleisen nordwestlich der ehemaligen sogenannten „Strohhallen“ bis zum Beginn der Ausgleichsflächen für die Nordspange einschließlich des Straßenanschlusses an die Nordspange.
Im Einzelnen handelt es sich um folgende Grundstücke der Gemarkung Gengenbach: Flst.Nrn. 1267, 1268/5 (Teilfläche), 1269 (Teilfläche), 1269/2 (Teilfläche), 1838, 1839 und 1840/1 sowie um folgende Grundstücke der Gemarkung Gengenbach-Reichenbach: Flst.Nrn. 322 (Teilfläche), 322/5 (Teilfläche), 323, 323/1, 323/2 (Teilfläche), 323/3, 322/9 (Teilfläche) und 322/10 (Teilfläche).

Für Eingriffe in die Natur, die nicht innerhalb des Geltungsbereichs des Bebauungsplans „Gewerbepark Vorderes Kinzigtal“ (Kinzigpark I), 1. Änderung ausgeglichen werden können, erfolgt eine Kompensation unvermeidbarer Eingriffe in den Naturhaushalt und das Landschaftsbild über Maßnahmen an anderer Stelle als am Ort des Eingriffs.
Als Kompensationsmaßnahmen außerhalb des Geltungsbereichs des Bebauungsplans „Gewerbepark Vorderes Kinzigtal“ (Kinzigpark I), 1. Änderung sind nachfolgende Maßnahmen erforderlich und durchzuführen:

1. Kalkungsmaßnahmen von Waldflächen in Abstimmung mit dem Landratsamt Ortenaukreis

2. Ergänzung der vorhandenen Bepflanzung entlang des Mühlbaches zwischen Baugebiet und Nordspange und Umsetzung eines Gewässerrandstreifens (beidseits) – Maßnahme 2 des rechtsgültigen Bebauungsplans

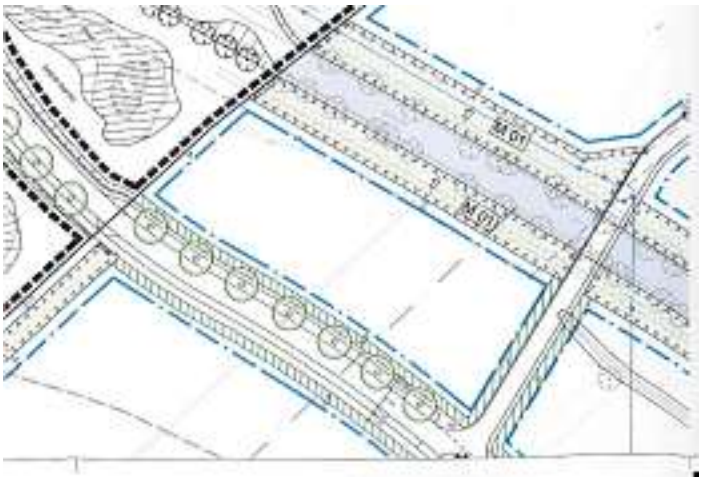

Ihr Ansprechpartner für private Anzeigen:
ANB-Reiff Verlag, Marlener Straße 9, 77656 Offenburg
Telefon: 07 81 / 5 04-14 55, Telefax: 07 81 / 5 04-14 69
E-Mail: anb.anzeigen@reiff.de
Anzeigenschluss: Dienstag, 16.00 Uhr

Für gewerbliche Anzeigen und Beilagen:
Lorena Sperduto-Falk
Telefon: 0 7 81 / 5 04-14 54
Telefax: 07 81 / 5 04-14 69
E-Mail: lorena.sperduto-falk@reiff.de

Zustellprobleme: 08 00 / 5 13 13 13 (kostenlos), anb.zustellung@reiff.de

Aboservice: 08 00 / 5 13 13 13 (kostenlos), leserservice@reiff.de

3. Abschnittsweise naturnahe Gestaltung des Mühlbaches zwischen Baugebiet und Nordspange – Maßnahme 3 des rechtsgültigen Bebauungsplans

4. Maßnahmen aus dem Ökokonto der Gemeinde Ohlsbach – Maßnahme: Ausweisung des Bannwaldes „Riesenwald“

5. Maßnahmen aus dem Ökokonto der Stadt Gengenbach

5.1 Fläche zwischen Bachlauf und Wald am Haigerach (Teil)

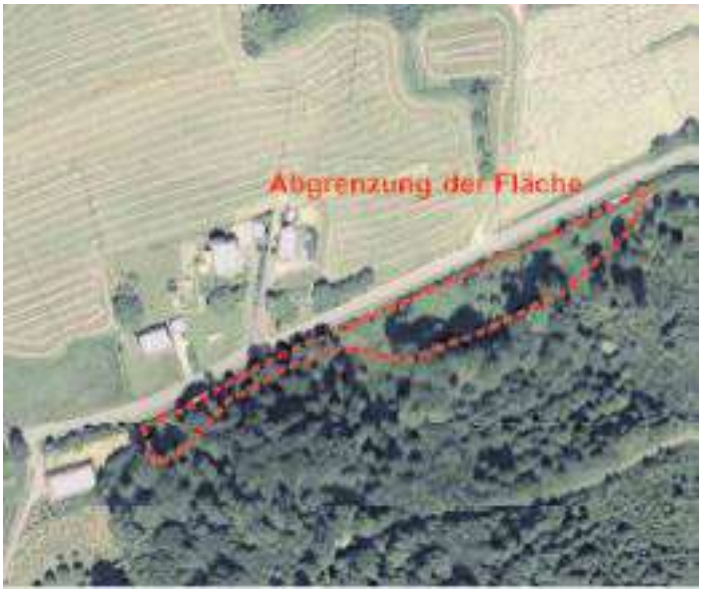

5.2 Fläche am Reichenbach (Teil)

5.4 Wald Distrikt Nollenwald

5.3 Wald südlich „Ziegelwald“

5.5 Wald Distrikt Sommerwald

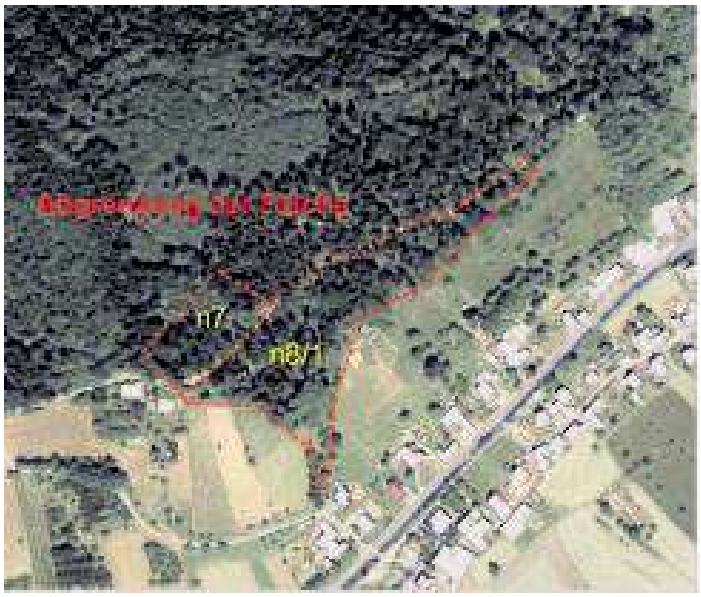

5.6 Wald Distrikt Schwandeck (Nollenköpfle)

Im Rahmen des Planfeststellungsbeschlusses des Regierungspräsidiums Freiburg vom 30.11.2000 für die Nordspange Gengenbach wurde auch der Straßenanschluss von der Nordspange bis zur nördlichen Plangebietsgrenze des interkommunalen Gewerbegebiets mit festgestellt. Dieser Straßenanschluss wird inhaltlich in den Änderungsbereich übernommen, um damit die geänderte Zufahrt des Gewerbegebietes an das überörtliche Straßennetz darzustellen. Somit wird der Planfeststellungsbeschluss des Regierungspräsidiums Freiburg für den Teilbereich dieses Straßenanschlusses aufgehoben und gleichzeitig neu überplant.
Ebenfalls wird durch diese Änderung der bestehende Bebauungsplan „Gewerbepark Vorderes Kinzigtal“ (Kinzigpark I) aus dem Jahr 2010 aufgehoben und insgesamt neu überplant.
Seit der Aufstellung des bestehenden Bebauungsplans haben sich die Planungen geändert. Mit dem Änderungsverfahren soll planungsrechtlich die geänderte Zufahrt von der Nordspange an den tatsächlichen Ausbau angepasst und die Stichstraßen reduziert werden, um eine flexiblere Vermarktung der Grundstücke zu ermöglichen. Zusätzlich sollen insbesondere auch Änderungen hinsichtlich der Art und des Maßes der baulichen Nutzung erfolgen, wie eine Änderung des bisher festgesetzten Industriegebiets (GI) in Gewerbegebiet (GE), sowie eine Erhöhung der Grundflächenzahl von 0,6 auf 0,8 und eine Festlegung der Baumassenzahl von 10,0.
Der am 06.08.2019 beschlossene Entwurf des Bebauungsplans „Gewerbepark Vorderes Kinzigtal“ (Kinzigpark I), 1. Änderung mit Begründung einschließlich Umweltbericht, Bebauungsvorschriften sowie den zugehörigen örtlichen Bauvorschriften liegt in der Zeit vom

03. September 2019 bis 07. Oktober 2019

im Bauamt der Stadt Gengenbach (Rathaus-Hintergebäude), Zimmer 2, sowie im Rathaus von Reichenbach und in den Rathäusern der Gemeinden Berghaupten und Ohlsbach während der üblichen Dienststunden zu jedermanns Einsicht öffentlich aus.
Außerdem können die Anhörungsunterlagen auch im Internet auf der Homepage der Stadt Gengenbach (Stadt Gengenbach, Leben & Wohnen, Bauen, Bebauungspläne, Laufende Bebauungspläne Gengenbach, Nr. 56 a „Gewerbepark Vorderes Kinzigtal“ (Kinzigpark I), 1. Änderung, Entwurf) eingesehen werden.

Bestandteil der ausgelegten Unterlagen sind auch die bereits vorliegenden umweltbezogenen Gutachten und Stellungnahmen.
Folgende für die Planung bedeutsame Arten umweltbezogender Informationen sind verfügbar:

- Umweltbericht mit Untersuchungen zu den Schutzgütern Mensch, Tiere und Pflanzen, Boden, Wasser, Klima / Luft, Orts- / Landschaftsbild, Kultur- und sonstige Sachgüter mit Darstellung des Eingriffsumfangs und Darstellung der Kompensationsmaßnahmen.
- Ergänzende artenschutzrechtliche Abschätzung mit Aussagen zum Vorkommen des Braunkehlchens.
- Schalltechnische Untersuchungen zur Ermittlung der im Bebauungsplan zulässigen Schall-Emissionskontingente
- Geotechnischer Bericht zur Darstellung der Boden- und Wasserverhältnisse
- Geotechnischer Bericht zur Beurteilung der Standsicherheit des Hochwasserdammes der Kinzig
- Orientierende Untersuchungen bzw. Oberbodenuntersuchungen von Altablagerungen
- Altlastenerkundung der Altablagerungsflächen
- Orientierende Kampfmittelvorerkundung

- Umweltinformationen aus verfügbaren Stellungnahmen der Behörden und Träger öffentlicher Belange:
  - Hinweis auf teilweise Lage der Zufahrt innerhalb eines Überschwemmungsgebiets, für die Zufahrt ist eine Ausnahme nach § 78 Abs. 2 Wasserhaushaltsgesetz erforderlich
  - Hinweis, dass insbesondere auf das Vorkommen von Braunkehlchen zu achten ist, dessen Vorkommen in diesem Abschnitt vor längerer Zeit belegt war.
  - Hinweis auf den entlang des Mühlbaches einzuhaltenden Gewässerrandstreifen von mindestens 5 m
  - Hinweis, dass das Plangebiet bei extremen Hochwasserereignissen (HQextrem) überflutet wird und nach § 78b Abs. 1 WHG als „Risikogebiet außerhalb von Überschwemmungsgebieten“ gilt, in dem geeignete Hochwasser-Vorsorgemaßnahmen vorzusehen sind.
  - Hinweis auf Erforderlichkeit einer wasserrechtlichen Erlaubnis für die Versickerung von Niederschlagswasser sowie direkte Einleitung in den Mühlbach.
  - Zustimmung zum bisherigen Untersuchungsumfang der Altlasten
  - Hinweis, dass für Ausgleichsmaßnahmen keine weiteren für die Landwirtschaft bedeutsamen und hochwertigen Flächen in Anspruch genommen werden.

Während der Auslegungsfrist können von jedermann Stellungnahmen zum Änderungsentwurf bei den Bürgermeisterämtern Gengenbach, Berghaupten und Ohlsbach sowie der Ortsverwaltung Reichenbach schriftlich, elektronisch oder mündlich zur Niederschrift abgegeben werden. Es wird darauf hingewiesen, dass nicht während der Auslegungsfrist abgegebene Stellungnahmen bei der Beschlussfassung über den Bebauungsplan unberücksichtigt bleiben können.

Gengenbach, den 14. August 2019
Bürgermeisteramt Gengenbach

Hinweis der Gemeinde Berghaupten:
Die Bekanntmachung erfolgt durch Anschlag an der Verkündigungstafel im Rathausdurchgang in der Zeit vom 17. August 2019 für die Dauer von einer Woche. Auf diesen Anschlag wird hiermit hingewiesen.

Rathaus Aktuell

Achtung Waldbrandgefahr!

Aufgrund der trockenen Witterung besteht derzeit akute Waldbrandgefahr. Um Brände zu vermeiden, ist es deshalb bis zu einer Wetteränderung verboten, im Wald und in Waldnähe jegliche Art von Feuer zu machen. Ein besonderer Gefahrenpunkt ist dabei das unbefugte Grillen außerhalb befestigter Grillstellen im Wald. Darauf hinweisen möchten wir auch, dass das Rauchen im Wald vom 1. März bis 31. Oktober verboten ist, denn 90% der Waldbrände sind auf achtloses Wegwerfen von Zigarettenkippen zurückzuführen. Bitte helfen Sie durch Ihr Verhalten mit, Waldbrände zu verhindern!
–Vielen Dank!

Grillen auf der Barack verboten!
Aufgrund der anhaltenden Trockenheit und der damit verbundenen Waldbrandgefahr ist das Feuer machen in der Grillstelle auf der Barack ab sofort bis auf Weiteres verboten. –Wir bitten um Verständnis und Beachtung!

Ihr Bürgermeisteramt

Probleme mit der Müllabfuhr? Der Müll wurde nicht abgeholt?

In Angelegenheiten rund um den Müll und die Müllabfuhr bitten wir Sie, sich direkt an das Infotelefon des Abfallwirtschaftsamtes, Landratsamt Ortenaukreis unter der Telefon-Nr. 0781/805-9600 zu wenden. Bei Fragen zu den Gebühren und Behälterbestellungen wenden Sie sich ebenfalls an die Mitarbeiter vom Abfallwirtschaftsamt unter der Telefon-Nr. 0781/805-6000.

Fundsachen

- Strohhut
- Kinderwestchen, Gr. 122/128, Blau

Müllabfuhr

Mittwoch, 21.08.2019 Gelber Sack

Bürger Aktiv

Zeichnen und Aquarellieren

Jeden Donnerstag ab 18.00 Uhr im Seniorenraum, Altes Schulhaus.
Für Anfänger und Fortgeschrittene!
Neuzugänge sind herzlich willkommen.

Auskunft: A. Vollmer, Tel. 0781/53505

Senioren-Ausflugsfahrten

Am Dienstag, 27.08.2019 haben wir eine Fahrt durch den Nordschwarzwald geplant.
Abfahrt: 10.00 Uhr Rathaus Berghaupten (Zustieg in Gengenbach möglich).
Fahrtroute: Von Berghaupten nach Schiltach. Hier Besichtigung des Bädermuseums in der Aquademie von Hansgrohe. Anschließend Weiterfahrt nach Freudenstadt (Brötchenpause). Danach durchs Murgtal nach Baden-Baden. Bei Forbach machen wir einen kleinen Abstecher zur Schwarzenbachtalsperre. In Baden-Baden 1,5 - 2 Std. zur freien Verfügung.
Heimfahrt über die Badische Weinstraße Varnhalt, Neuweier, Lauf, Kappelrodeck, nach Ulm ins Gasthaus Bauhöfer zum Abschluss.
Ankunft in Berghaupten ca. 20.00 Uhr.
Anmeldung unter Tel. 4316, Grim.

Jobbörse der Stadt Gengenbach

In unserer Jobbörse haben Betriebe, Firmen und Privatpersonen die Möglichkeit, kostenfrei Stellenangebote aus unserer Region auszuschreiben. Sollten Sie an einer Stellenausschreibung Interesse haben, setzen Sie sich bitte mit uns in Verbindung (Redaktionsschluss: dienstags um 15 Uhr). Wir stehen Ihnen auch gerne für Rückfragen zur Verfügung.
BürgerService der Stadt Gengenbach, Adlergasse 1, Zimmer 4, Telefon: 07803/ 930 116, E-Mail: wenk-christine@stadt-gengenbach.de

Die aktuellen Stellenangebote:

I. Freiwilliges Soziales Jahr
Freiwilligendienste-das dicke Plus im Lebenslauf .... Weil ich meinen Weg finden will.
Das Gengenbacher Pflegenetzwerk e.V. hat noch einen freien Platz in der Tagesbetreuung für Senioren zu besetzen. Angesprochen sind alle jungen Menschen ab 16 Jahren, die im Freiwilligen Sozialen Jahr Berufserfahrung und Einblicke in soziale Bereiche gewinnen wollen. Dadurch kann der eigene Weg gefunden und die Wartezeit auf einen Ausbildungs- oder Studienplatz sinnvoll genutzt werden. Der Beginn des Einsatzes ist jederzeit möglich, in der Regel im September. Gerne erteilen wir nähere Informationen. Ansprechpartnerin : Iris Gawron Telefon : 07803 / 9214848

II. Servicekraft
Sawasdee Khaa – Hallo ! Du bedienst gerne Kunden und hast Spaß an selbstständiger Arbeit? Dann melde Dich bei uns! Wir suchen eine Servicekraft von Mo.-Fr. für 1-2 Std. tgl. zwischen 12:30 Uhr–14:30 Uhr.
Thai Kitchen UG, Leutkirchstraße 20, 77723 Gengenbach
Telefon Büro: + 49 (0) 78 03 / 92 49 331, E-Mail: info@thai-gengenbach.de
Wir freuen uns auf Dich!

III. Tagesmutter/Kinderfrau/Leihoma ab Februar 2020 gesucht!
Junge Familie mit 2 Töchtern (dann 4 und 1 Jahr alt) sucht eine Kinderbetreuung für 2-3 Nachmittage pro Woche.
Bei Interesse melden Sie sich gerne bei uns: 0163-4554616

Landratsamt

Landratsamt Ortenaukreis
Abfallwirtschaft
Eigenbetrieb

Deponien und Wertstoffhöfe machen keine Sommerpause
Offenburg, 12. August 2019 – Die Deponien und Wertstoffhöfe des Ortenaukreises sind während der Schulsommerferien wie gewohnt geöffnet.
Die Deponien und Wertstoffhöfe Achern-Maiwald, „Vulkan“ in Haslach im Kinzigtal, Kehl-Kork, Lahr-Sulz, Neuried-Altenheim, Oberkirch-Meisenbühl, Offenburg-Rammersweier, Schutterwald-Höfen und Seelbach-Schönberg haben montags bis freitags von 7:30 – 12:30 Uhr und 13:00 -16:45 Uhr sowie samstags durchgehend von 8 – 13 Uhr geöffnet.
Der „Kahlenberg“ in Ringsheim ist Montag bis Freitag durchgehend von 8 – 18 Uhr und am Samstag von 8 – 13 Uhr geöffnet.
Die Öffnungszeiten aller anderen Deponien und Wertstoffhöfe stehen auf der Rückseite des Abfallkalenders oder können auf der Homepage der Abfallwirtschaft (www.abfallwirtschaft-ortenaukreis.de) im Menüpunkt „Abfallannahmestellen“ nachgelesen werden.
Bei weiteren Fragen zur Abfallentsorgung stehen die Abfallberater des Eigenbetriebs Abfallwirtschaft Ortenaukreis unter Tel. 0781 805-9600 oder per E-Mail: abfallwirtschaft@ortenaukreis.de gerne zur Verfügung.

Mitteilungen anderer Behörden

Land schreibt Preis für Kleinkünstlerinnen und Kleinkünstler aus

Baden-württembergischer Kleinkunstpreis ist einmalig in Deutschland und einer der höchstdotierten Preise dieser Art

Bewerbungsschluss: 1. November 2019

Die Landesregierung sucht die besten Kleinkünstlerinnen und -künstler Baden-Württembergs. Der Wettbewerb um den

Kleinkunstpreis 2020 wird vom Ministerium für Wissenschaft, Forschung und Kunst in Kooperation mit der Staatlichen Toto-Lotto GmbH Baden-Württemberg ausgeschrieben und richtet sich an Künstlerinnen und Künstler aller Sparten. Die Bewerberinnen und Bewerber sollten mindestens 16 Jahre alt sein und aus Baden-Württemberg kommen.
Der baden-württembergische Kleinkunstpreis ist einer der höchstdotierten Preise dieser Art in Deutschland. Vergeben werden bis zu drei Hauptpreise in Höhe von 5.000 Euro und ein Förderpreis in Höhe von 2.000 Euro, welche gemeinsam vom Land Baden-Württemberg und der Staatlichen Toto-Lotto GmbH Baden-Württemberg getragen werden. Zusätzlich kann seit 2010 eine Persönlichkeit aus dem Bereich der Kleinkunst in Baden-Württemberg mit einem Ehrenpreis geehrt werden. Dieses Preisgeld in Höhe von 5.000 Euro stiftet die Staatliche Toto-Lotto GmbH Baden-Württemberg.
Eine Jury, bestehend aus Künstlerinnen und Künstlern, Kritikern und Veranstaltern wählt die Preisträgerinnen und Preisträger aus. Die Verleihung der Auszeichnung erfolgt durch ein Mitglied der Landesregierung im Rahmen einer öffentlichen Veranstaltung. Diese findet am Dienstag, 28. April 2020 im E-Werk in Freiburg im Breisgau statt.
Bewerbungsschluss ist der **1. November 2019.**

Wichtiger Baustein der Kulturförderungdes Landes
Der Kleinkunstpreis wurde 1986 zum ersten Mal zur Förderung junger Nach-wuchskünstlerinnen und -künstler im Bereich der Kleinkunst verliehen. Zwischenzeitlich hat sich der Preis zu einem wichtigen Baustein in der Kulturförderung des Landes entwickelt, den auch bereits etablierte Künstlerinnen und Künstler erhalten haben. Zudem ist Baden-Württemberg bisher bundesweit das einzige Land, das einen Preis dieser Art vergibt.
Der Wettbewerb wird vom Ministerium für Wissenschaft, Forschung und Kunst und der Staatlichen Toto-Lotto GmbH Baden-Württemberg finanziert. Weitere Partner sind der Südwestrundfunk und die Landesarbeitsgemeinschaft der Kul-turinitiativen und Soziokulturellen Zentren. Das hohe Niveau der Wettbewerbsbeiträge zeugt vom Erfolg des Kleinkunstpreises in den vergangenen Jahren.

Weitere Informationen
Als diesjährige Preisträger wurden am 30. April 2019 im Capitol in Mannheim die Polka 'n Roll spielende Stuttgarter Band HISS, die für ihr Musiktheater bekannte Band „Berta Epple“ und der Zauberer Markus Zink (ZINK!) aus Oberschwaben ausgezeichnet. Den Förderpreis erhielt der comedic Storyteller Nikita Müller aus Stuttgart.

Der zum zehnten Mal vergebene Ehrenpreis ging an den Shakespeare Solo Komödianten Bernd Lafrenz aus Freiburg. Bisherige Preisträger waren der Kabarettist Uli Keuler sowie posthum der Liedermacher Christof Stählin, die Kabarettistin und Sängerin Maren Kroymann, die Kabarettisten Matthias Deutschmann, Thomas Freitag, Georg Schramm, Mathias Richling, das Grachmusikoff Trio und der badischen Mundartdichter Harald Hurst. Der Ehrenpreis geht an Persönlichkeiten, die sich um die Kleinkunst im Lande verdient gemacht haben. Informationen sowie das Bewerbungsformular werden im Internet unter www.kleinkunstpreis-bw.de bereitgestellt. Informationen können auch über die Geschäftsstelle des Kleinkunstpreises der Landesarbeitsgemeinschaft der Kulturinitiativen und Soziokulturellen Zentren (LAKS Baden-Württemberg e.V.), Alter Schlachthof 11, 76131 Karlsruhe (Tel.: 0721/470 419 10, Fax.: 0721/470 419 11) bezogen werden.

Aus- und Weiterbildung

Weitere Bildungsangebote

Gewerbe Akademie Offenburg

Wie der Lehrling beim Kunden auftreten soll
Freundlich, hilfsbereit und aufmerksam sollte die erste Begegnung mit dem Kunden sein. Auszubildende lernen in der Gewerbe Akademie am Standort Offenburg in einem Kurs „Souverän und professionell – Ihr Lehrling beim Kunden“ das entsprechende Verhalten. Der Kurs vermittelt am Montag, 14. Oktober von 13 bis 18 Uhr Wissen über Handschlag und Begrüßung, Kleidung, Ansprechpartner im Ausbildungsbetrieb. Es geht um die Annahme von Reklamationen, die unterschiedlichen Kundentypen und wie man die eigene Firma gut beim Kunden vertritt.
Weitere Auskünfte erteilt Melanie Schley vom Weiterbildungsmanagement der Gewerbe Akademie Offenburg unter Telefon 0781 793 110 sowie unter www.gewerbeakademie.de.

Fortbildung zur SPS-Fachkraft
Die Gewerbe Akademie am Standort Offenburg beginnt am 17. September wieder einen Fachkurs zur SPS-Fachkraft (HWK). Interessenten sollten sich noch vor der Sommerpause anmelden. Die Teilnehmer erlernen Kenntnisse über Aufbau und Arbeitsweise einer speicherprogrammierbaren Steuerung (SPS). Hierzu werden die Programmerstellung und Inbetriebnahme von Steuerungen geübt. Die Weiterbildung richtet sich vor allem an Teilnehmer aus Elektro- und Metallberufen. Am Ende der Fortbildung wird ein großes Musterprojekt durchgeführt.
Die Kosten des Fachkurses können unter bestimmten Voraussetzungen aus Mitteln des Europäischen Sozialfonds und mit dem Bildungsgutschein der Arbeitsagentur gemindert werden. Weitere Auskünfte erteilt Benjamin Reinbold vom Weiterbildungsmanagement der Gewerbe Akademie Offenburg unter Telefon 0781 793 116 sowie unter www.gewerbeakademie.de.

Sprechtage

Deutsche Rentenversicherung

Außenstelle Offenburg:
Okenstr. 27, 77652 Offenburg,
Tel. 0781 / 63915-0, Fax: 0781 / 63915-20

Sprechzeiten:

Montag bis Mittwoch	8 bis 12 Uhr und 13 bis 16 Uhr
Donnerstag	8 bis 12 Uhr und 13 bis 18 Uhr
Freitag	8 bis 12 Uhr

Eine vorherige telefonische Terminvereinbarung wird empfohlen. Bitte bringen Sie zur Beratung die vorhandenen Versicherungsunterlagen und den gültigen Personalausweis mit.

Badischer Landwirtschaftlicher Hauptverband e.V. (BLHV)

Bezirksgeschäftsstelle
77855 Achern, Illenauer Allee 55, Tel. 07841/2075-0, Fax 07841/2075-55

In den Ferien finden vom 19.08. bis 06.09.2019 keine Sprechstunden statt!

VdK Sozialrechtsschutz gGmbH

Beratung im Sozialrecht:
Die Sprechtage der VdK Sozialrechtsschutz gGmbH **in Offenburg** finden am **Dienstag, den 10. September und am Donnerstag, den 12. September** in der VdK-Servicestelle am Kronenplatz 1 im Gesundheits- und Servicezentrum (barrierefrei) statt. Die Beratung und rechtliche Vertretung umfasst die Rechtsgebiete aller gesetzlichen Sozialversicherungen (Kranken-, Unfall-, Renten-, Arbeitslosen und Pflegeversicherung). Ebenso werden Mitglieder sowohl im Schwerbehinderten- und sozialen Entschädigungsrecht als auch in der Grundsicherung für Arbeitssuchende und im Alter vertreten. **Eine vorherige Terminvereinbarung unter Tel. 07 81 / 92 36 68-0 ist erforderlich.**

Vereine und Organisationen

Bürgerliche Fördergemeinschaft zur Erhaltung der Bergwerksanlage in Berghaupten e.V.

Vormerkung:
Sagenhafte Wanderung
Rund ums Bergwerk Berghaupten
am Samstag, den 28.09.2019 um 14:00 Uhr
Treffpunkt: Heiligenreute beim Weiher
Strecke: Hellgritti - Weiher, Pavillon, Rentner Steg, Königsweg, Dreieckle, Bergwerk
Mit traditionellem Essen und Trinken
Sekt, Most, Vesper, Honigbrot, Likör und Schnaps

Preis: 20€
Anmeldung bei der Gemeinde Berghaupten:
07803/9677-0 oder per Mail an gemeinde@berghaupten.de

Kleintierzuchtverein C 534 Berghaupten

Liebe Zuchtfreunde,
Liebe Mitglieder,
ÄNDERUNG MITGLIEDERVERSAMMLUNG!!!

Mitgliederversammlung jetzt am **22.08.2019 um 19.30 Uhr** im Kleintierzuchtverein Berghaupten.
Kaninchenschulung, 15.09.2019 um 10 Uhr im Kleintierzuchtverein Berghaupten.

Eure Vorstandschaft

RMSV Berghaupten e.V.

Am 07.09.2019 findet der Ausflug des RMSV statt.

Programmablauf
- 08:00 Uhr Abfahrt am Sportplatz
- 09:00 Uhr Frühstück Landhotel Adler Fohrenbühl
- 11:00 Uhr Besichtigung Burg Hohenzollern
- 14:30 Uhr Besichtigung Nebelhöhle
- 18:30 Uhr Abendessen Gasthaus 3 Schneeballen Hofstetten

Anmeldung bitte bis zum 02.09.2019 bei Bernd Zehnle (Tel.: 07803/922449) oder Martin Lienhard (Tel.: 07803/9267901)
Erwachsene 35 €, Kinder bis 11 Jahre 15 €, bitte den Fahrpreis auf das Konto des RMSV überweisen.

IBAN: DE67 6645 1346 0000 0168 33
(Sparkasse Gengenbach)

SV Berghaupten

Fußballsport

Sonntag, 18.08.2019
12.45 Uhr: TuS Kinzigtal 2 - SVB 2
15.00 Uhr: TuS Kinzigtal 1 - SVB 1

Samstag, 24.08.2019
14.00 Uhr: SG Donaueschingen C - SG Berghaupten C1 (Freundschaftsspiel)

Sonntag, 25.08.2019
13.00 Uhr: SVB 2 - DJK Welschensteinach 2
15.00 Uhr: SVB 1 - DJK Welschensteinach 1

Altpapiersammlung
Zur Unterstützung und Mitfinanzierung der Jugendarbeit sammelt der SVB Altpapier. Das Altpapier kann jederzeit an der Eingangstür zum Gerätehaus unter dem Vordach abgestellt werden. Vielen Dank für Ihre Unterstützung!!!

Badisches Derby TSG 1899 Hoffenheim gegen SC Freiburg am So. 15.09.219
Der SV Berghaupten fährt am **Sonntag, 15.09.2019** zum badischen Derby zwischen der **TSG 1899 Hoffenheim und dem SC Freiburg** in der PreZero-Arena nach Sinsheim. Falls auch Sie einmal eine Bundesliga Begegnung hautnah erleben wollen, sind Sie herzlich dazu eingeladen.
Abfahrt: 12.00 Uhr Parkplatz SVB-Sportgelände
Spielbeginn: 15.30 Uhr PreZero Arena Sinsheim
Rückkehr ca. 20.00 Uhr Parkplatz SVB-Sportgelände
Sitzplatzkarte + Hin- u. Rückfahrt im klimatisierten Reisebus 40,-€/Person

Anmeldungen sind ab sofort unter frank.kofler@kabelbw.de möglich. Es stehen 50 Plätze zur Verfügung. Berücksichtigung nach Eingang der Anmeldung.

Wir freuen uns auf Ihre Teilnahme.

Ski-Club Berghaupten e.V.

Nordic Walking
Immer **montags um 19.00 Uhr**. Treffpunkt und Start am Tennisplatz / Ski-Club-Haus, Bellenwaldstraße 30 in Berghaupten. Neueinsteiger und Gäste sind immer herzlich willkommen. Infos bei Beate Müller, Telefon 07803/601620 oder b.muellerbetreuung@t-online.de.

Bike-Treff
Immer **sonntags um 9.00 Uhr** bieten wir einen Mountain-Bike-Treff an. Treffpunkt und Start in Gengenbach am Gasthaus Roser, Ecke Berghauptener Straße / Brückenhäuser Straße. Infos bei Hebbe Lehmann, Mobil 0176/43898348

Tennis
Heute: 9. August 2019 – Tennis Flutlicht-Tunier (Mixed) ab 19.00 Uhr

31. August 2019 – Start Tennis Mixed-Medenrunde

Tennis Gästekarten
Auch Nicht-Mitglieder können unsere Tennisanlage nutzen. Hierzu können Gästekarten im „Nah und Gut“ Lebensmittelgeschäft Lehmann in Berghaupten erworben werden.

Ski-Club-Hock im Clubhaus am 2. September 2019
Jeden ersten Montag im Monat ist unser Clubhaus ab 19.30 Uhr mit Bewirtung geöffnet. Freunde treffen, sportlicher Austausch, gemütlicher, gemeinsamer Ausklang. Für alle Clubmitglieder und diejenigen die es vielleicht werden wollen. **Nächste Termine**: August Sommerpause / **02.09.** / 07.10. / 04.11. / 02.12..

Terminvorschau
Generalversammlung am Freitag, 11.10.2019
Neuer Veranstaltungsort: Raiffeisen Kinzigtal, Am Winzerkeller 6, Gengenbach
Skifreizeit Andermatt für Jung & Alt vom 26. - 30.12.2019.
Infos und Anmeldung ab Oktober über unsere Homepage.

Berg- und Wanderfreunde Schwaibach

18. August	**42. PAULISCHANZ-FEST** ab 10 Uhr in Schwaibach-Bergach Festaufbau: Samstag, 17.8.2018, ab 9.00 Uhr Festabbau: Montag, 19.8.2018 ab 14.00 Uhr Helfer für Auf- und Abbau sowie für's Fest (es gibt 2 Schichten) melden sich bitte bei Oliver Fischer, Tel. 0176-12912735 oder fischer.bwf@web.de Wir bitten auch um Kuchenspenden (trockene), bitte diese auch Oliver mitteilen.
23. – 25. August	**Klettertour in den Alpen** mit Benedikt Fischer, Tel. 0157-87293267
25. August	ursprünglich 11. August **St. Georgener Heimatpfad Paradiestour** Wanderung mit Karl Lorenz, Tel. 7307,17 km, 210 HM

Naturfreunde Gengenbach
www.naturfreunde-gengenbach.de

Hochtouren in der Silvretta
Unter Leitung von Sepp Hümmer und Günther Preis finden vom 23.08. bis 25.8.2019 Hochtouren in der Silvretta statt. Es sind Touren von der Wiesbadener Hütte auf den Piz Buin, Dreiländerspitz oder den Ochsenkopf vorgesehen (bis Schwierigkeitsgrad III, Steigeisen, Pickeltechnik). Schwindelfreiheit und Trittsicherheit unbedingt erforderlich.
Anmeldung und Infos unter mtb@naturfreunde-gengenbach.de

Öffnungszeiten des Naturfreundehauses „Kornebene“
Während der Sommerferien ist unser Naturfreundehaus „Kornebene“ bis 10.09.2019 täglich geöffnet.

Öffnungszeiten der Geschäftsstelle
Unsere Geschäftsstelle ist vom 28.08.2019 bis einschl. 11.09.2019 geschlossen.

Schwarzwaldverein Gengenbach

Seniorenwanderung am Mittwoch, den 21. August 2019
Wir wandern zur Kornebene ab Parkplatz Haigerach.
Treffpunkt: Bahnhof Gengenbach um 13:30 Uhr
Wir bilden Fahrgemeinschaften bis zum Parkplatz.
Führung: Karl-Heinz Hiefer, Tel.: 07803/4618

Gengenbacher **Pflegenetzwerk**

www.gengenbacher-pflegenetzwerk.de

Essen auf Rädern
Wir bringen Ihr Frühstück, Mittagessen und Abendessen zu Ihnen nach Hause.
Für Fragen oder für ein individuelles Angebot steht Ihnen das Team „Essen auf Rädern“ zur Verfügung.

Rufen Sie uns einfach an.
Tel: 07803/6022923 oder
per Mail: ear@sozialstation-gengenbach.de

Montagstreffen für Senioren
Jeden Montag von 14.30 Uhr bis 17.30 Uhr öffnen sich die Türen der Sozialstation für das beliebte Montagstreffen. **Menschen mit altersbedingten Einschränkungen und leichter Demenz verbringen regelmäßig einen inspirierenden Nachmittag, während die Angehörigen neue Kraft für den Pflegealltag schöpfen können.**

Wir informieren Sie gerne!
Tel.-Nr. 07803/980540
Per mail: info@sozialstation-gengenbach.de

Tagesbetreuung Café Rondo und Charlotte-Vorbeck-Haus
Durch die zentrale Lage im Herzen der Stadt wird unseren Gästen ermöglicht am öffentlichen Leben teilzunehmen.
Im Mittelpunkt stehen Pflege von sozialen Kontakten und die Vermittlung von Hilfestellungen für den Alltag.

Alle Gäste mit und ohne Pflegestufe werden fachlich kompetent betreut. Gehbehinderte oder auf Rollstuhl angewiesene Gäste sind ebenfalls herzlich willkommen.

Unsere Öffnungszeiten sind von Montag - Freitag
von 8.00 – 16.30 Uhr.
Individuell können wir auf Ihre Wünsche eingehen und nach Notwendigkeit die Betreuung länger einplanen.

Rufen Sie uns an
Wir informieren und beraten Sie gerne.
Tel. **07803 / 921 48 48.**

Beratung in Pflege- und Betreuungsfragen
Wir informieren Sie gerne in einem persönlichen Gespräch über unsere Angebote, Hilfeleistungen, Finanzierungen und vielem mehr rund um das Thema Pflege und Betreuung.

Rufen Sie uns an! Wir freuen uns auf Sie.
Gerne geben wir Ihnen auch telefonische Auskunft
Tel: 07803/ 921 48 48

Internet-Café für Senioren / -innen
Im Charlotte-Vorbeck-Haus
Kommen Sie ins Internet-Café des Gengenbacher Pflegenetzwerkes. In Kooperation mit dem Familien- und Seniorenbüro bieten wir ein ***Internet-Café*** für Seniorinnen und Senioren an.
Das Internet-Café im Charlotte-Vorbeck-Haus in der Klosterstraße 18 a (hinter dem katholischen Gemeindehaus St. Marien) ist von Montag bis Freitag jeweils von 14.30 bis 16.30 Uhr geöffnet.
Auf Wunsch steht Schulungspersonal zur Verfügung.

Wir freuen uns auf Sie.
Gerne geben wir Ihnen auch telefonische Auskunft
Tel: 07803/ 921 48 48

Senioren PLUS e.V.

Wir sind ein gemeinnütziger Verein für Senioren, der pflegende Angehörige entlastet und kostenfrei bei allen Seniorenfragen berät, informiert und unterstützt.
-Pflege- und Sozialberatung-
Wie erhalte ich einen Pflegegrad?
Ab Pflegebedürftigkeit erhalten Sie Geld von Ihrer Pflegekasse. Wir beraten Sie, wie die Feststellung eines Pflegegrads erfolgt.

Unsere Sprechstunden sind:
dienstags von 16:00 Uhr bis 18:00 Uhr und donnerstags von 10:00 Uhr bis 12:00 Uhr, außerhalb dieser Zeiten nach Vereinbarung.

Unsere Sprechstunde Wohnberatung:
dienstags von 15:00 Uhr bis 16:00 Uhr, außerhalb dieser Zeiten nach Vereinbarung.
Unsere Geschäftsstelle und den Treffpunkt für Veranstaltungen finden Sie in der Grabenstraße 21 in 77723 Gengenbach.
Ansprechpartner:
Monika Köbele Telefon0 78 03 - 921 4661
Martina Quadbeck Telefon0 78 03 – 93 470

Besichtigung der Musterwohnung für Assistenzsysteme
Nächster Termin: Donnerstag, 19. September 2019, 17.00 Uhr

Gemeinsames Essen ist etwas aus der Mode gekommen. Eigentlich schade!
Wir haben einen Weg.
Wir laden zu einem gemeinsamen und unterhaltsamen Mittagessen einmal im Monat, immer am zweiten Dienstag im Monat, ein. Unser Angebot richtet sich an Menschen, die gern einmal außerhalb und in Gemeinschaft essen wollen. Ein Angebot für die Menschen, die nicht immer wissen, was sie für sich kochen sollen und für die, die sich gern einmal an einen gedeckten Tisch setzen wollen.
Wir treffen uns zum gemeinsamen Mittagessen einmal im Monat in Zipfelhusen, 77797 Ohlsbach.
Nächster Termin: Dienstag, 10. September 2019 um 12.00 Uhr. Anmeldung: bis Freitag, den 06.09.2019. Kostenbeitrag für das Menü 7,50 € incl. Getränke.
Das gemeinsame Essen am 13.08.2019 muss leider entfallen

Haben Sie Lust das Gedächtnis mit Spaß und Freude zu trainieren?
Nächster Termin: Mittwoch, 18. September 2019 von 14:30 Uhr bis 15:30 Uhr Kostenbeitrag: 2,50 € pro Termin und Teilnehmer.

Eins rechts – eins links.... Strick-, Stick- und Häkelnachmittag für Jung und Alt, ab 14.30 bis 16.30 Uhr in der Seniorenhilfe PLUS e.V., Gengenbach
Nächster Termin: Donnerstag, 22. August 2019 von 14:30 Uhr bis 16:30 Uhr.

Rommé, Mensch ärgere dich nicht und Co. Der fröhliche Spielenachmittag in der Seniorenhilfe PLUS e.V., Gengenbach
Nächster Termin: Montag, 19. August 2019 von 14:30 Uhr bis 16:30 Uhr.

Erzählcafé
Nächster Termin: Mittwoch, 28. August 2019 von 15:00 Uhr bis 17:00 Uhr.

Sturzprophylaxe - „In Bewegung bleiben – Stürze und die Folgen vermeiden“ (Gymnastik)
Jeden Freitag von 11:00 bis 11:45 Uhr in den Räumen der Seniorenhilfe.

Besuchen Sie uns auch im Internet. Hier finden Sie alle Termine und Infos immer aktuell: www.seniorenhilfe.plus

Jagdhorn-Bläsergruppe Gengenbach

60 Jahre Jagdhorn-Bläsergruppe Gengenbach
Am Sonntag 25.08. feiert die Bläsergruppe Gengenbach im Weingut Huber in Gengenbach/Reichenbach, Sondersbach 6, ihr Jubiläum im Rahmen des dortigen Hoffestes.

Programmablauf
10:40 Uhr Eröffnung / Begrüßung
Eröffnung durch die Anwesenden Jagdhornbläser(innen)
Ansprache Kreisjägermeister
Ansprache Gäste
Ansprache Bläserobmann
11:30 Uhr Jagdhornbläsergruppe Kehl
12:30 Uhr Jagdhornbläsergruppe Hinteres Renchtal

13:30 Uhr Jagdhornbläsergruppe Harmersbachtal
14:20 Uhr Jagdhornbläsergruppe Vorderes Renchtal
15:00 Uhr Ehrungen der langjährigen aktiven Jagdhornbläser des Hegerings
15:30 Uhr Jagdhornbläsergruppe Gengenbach
16:00 Uhr Abschlussblasen der noch anwesenden Jagdhornbläsergruppen

Die Bläsergruppe freut sich viele Gäste begrüßen zu dürfen.

Kirchliche Mitteilungen

Pfarrgemeinde St. Georg Berghaupten

www.kath-vorderes-kinzigtal.de

Katholische Kirchengemeinde
Vorderes Kinzigtal St. Pirmin
Benedikt-von-Nursia-Str. 1, Tel. 07803/2274,
email: gengenbach@kathvk.de,
Internet: www.kath-vorderes-kinzigtal.de
Pfarrgemeinde St. Georg Berghaupten,
Lindenstr. 7, 77791 Berghaupten
email: berghaupten@kathvk.de, Tel. 07803/3313
Öffnungszeiten Pfarrbüro Berghaupten: Mittwoch 10.00 bis 12.00 Uhr, Donnerstag 17.00 bis 19.00 Uhr

Pfarrer Erwin Schmidt, Tel. 07803/2274,
email: erwin.schmidt@kathvk.de
Kaplan Pater Josef Mandy, Tel. 07803/966 9621,
email: josef.mandy@kathvk.de
Pfarrer Roland Rettenmaier, Tel. 0781/32173
od. 07803/805 932, email: roland.rettenmaier@kathvk.de
Patroralreferentin Sonja Lang, Tel. 07803/966 9626,
email: sonja.lang@kathvk.de
Gemeindereferent Achim Schell, Tel. 07803/601 227,
email: achim.schell @kathvk.de
Gemeindereferentin Brigitte Sterz; Tel. 07803/966 96 22
email: brigitte.stertz@kathvk.de
Notfallhandy: 0251 1006 4136
(für besonders dringende seelsorgerliche Notfälle)

Sonntagvorabend, 17. August
18.30 Uhr Eucharistiefeier, Hl. Dreifaltigkeit Ohlsbach
18.30 Uhr Eucharistiefeier, St. Martin Gengenbach

Sonntag, 18. August
8.30 Uhr Eucharistiefeier, St. Marien Gengenbach
9.00 Uhr Eucharistiefeier mit Kräuterweihe, St. Georg Berghaupten
mitgestaltet vom Kirchenchor St. Georg
10.30 Uhr Eucharistiefeier, St. Bartholomäus Ortenberg
10.30 Uhr Eucharistiefeier, St. Marien Gengenbach
11.45 Uhr Tauffeier, St. Marien Gengenbach
19.00 Uhr Orgelkonzert zum Kräuterbüscheltag, St. Marien Gengenbach
Wiederholung vom 15. August
20.00 Uhr Rosenkranzgebet, Heiligenreute Berghaupten

Donnerstag, 22. August
18.00 Uhr Rosenkranzgebet
18.30 Uhr Eucharistiefeier
mit Gedenken an Rosina Lienhard, 1. Seelenamt Hilda Walter, 1. Seelenamt - Berta u. Friedrich Schwarz -Elisabeth u. Josef Herde - Margarete und Josef Kaufmann - gest. Messe für Herbert Schwarz, verunglückt beim Kirchenumbau 1956 - und alle verstorbenen Angehörigen

Sonntagvorabend, 24. August
18.30 Uhr Eucharistiefeier, Hl. Dreifaltigkeit Ohlsbach
18.30 Uhr Eucharistiefeier, St. Martin Gengenbach

Sonntag, 25. August
8.30 Uhr Eucharistiefeier, St. Marien Gengenbach
9.00 Uhr Eucharistiefeier, Berghaupten
10.30 Uhr Eucharistiefeier, St. Bartholomäus Ortenberg
10.30 Uhr Eucharistiefeier, St. Marien Gengenbach
mitgestaltet vom Musizierkreis Stenglenz
11.45 Uhr Tauffeier von Sophie Magdalena Keler, Leopold Peter Keßler u. Leon Rolf Schilli, St. Georg Berghaupten
20.00 Uhr Rosenkranzgebet, Heiligenreute Berghaupten

EVANGELISCHE KIRCHENGEMEINDE GENGENBACH

Grimmelshausenstraße 5,
Tel. 07803/42 36, Fax 07803/600 110
Email: Ev.Kirche.Gengenbach@kbz.ekiba.de
http://www.evangengenbach.de

Bürozeiten: Montag - Freitag von 9.00 bis 11.30 Uhr
Sprechzeiten: Pfrin. Deborah Martiny und Pfr. Moritz Martiny stehen für Gespräche zur Verfügung; auf Wunsch können Sie gern einen Termin vereinbaren.

Sonntag, 18.08.2019
10.00 Uhr Gottesdienst (Dekan i. R. Gasse)

Mittwoch, 21.08.2019
9.30 Uhr Gottesdienst im Pflegeheim in Fußbach (Dekan i. R. Gasse)
10.00 Uhr Krabbelgruppe Blumenkinder im Hermann-Maas-Gemeindezentrum

Freitag, 23.08.2019
19.00 Uhr Männergottesdienst **„Tankstopp“** in der Kirche

Sonntag, 25.08.2019
10.00 Uhr Gottesdienst (Präd. Makarinus)

Angebote im Haus La Verna, Spoleto e.V.

Di. 20.08. Anbetung (17:30 Uhr), **Eucharistiefeier** (18:30 Uhr) in der Assisi-Hauskapelle.

Vorschau:
Mo. 02.09. (18 Uhr) – **Do. 05.09.** (13:30 Uhr): **Wandern für die Seele: „Wenn ich gehe, dann geht's"** (Romano Guardini). Mit Tageswanderungen im Kinzigtal: „Gehen als Meditation – Gehen, weil es gut tut" (10-15 km täglich). Beim Gehen kann vieles abfallen und sich wandeln. Spirituelle Impulse helfen, unsere Sinne zu öffnen, zu uns selbst zu kommen. Bitte wetterfeste Wanderkleidung, Rucksack und feste Schuhe (evtl. Nordic-Walking- oder Wanderstöcke). Anmeldung mit Kurs-Nr. 50536. Leitung: Sr. Stefanie Oehler und Team.

Di. 03.09. (15:30 Uhr, Beginn mit Kaffee und Kuchen): **„Der Nachmittag für mich" – sich Zeit gönnen – inmitten der Anforderungen des Alltags: Zeit für mich, Zeit für Stille, Zeit für die Gemeinschaft, Zeit für Gott.** (17:30 Uhr) **Gestaltete Anbetung**, (18:30 Uhr) **Eucharistiefeier**. Bitte um telefonische Anmeldung.

So. 15.09. (10:00 – 16:30 Uhr): **„Ein Tag für mich" - Alltagsspiritualität: Was ist das? Ich finde Gott und ich finde mich!** Leitung: Sr. Stefanie Oehler, Christel Bengel. Anmeldung mit Kurs-Nr. 50538.

Auskunft und Anmeldung: Haus La Verna, Spoleto e. V., Auf dem Abtsberg 4a, 77723 Gengenbach, Tel.: 07803/601445, E-Mail: info@spoleto-gengenbach.de, Internet: www.spoleto-gengenbach.de.

Verschiedenes

Mediathek Gengenbach

www.stadt-gengenbach.de

Bis zur endgültigen Umstellung ist die neue Mediathek am Schulzentrum für die Öffentlichkeit ab dem 28.01.2019 wie folgt geöffnet:
Montag - Donnerstag: 14.00 - 16.00 Uhr
Mittwoch: 10.00 -12.00 Uhr
Freitag: 13.00 - 17.00 Uhr
!!Ab dem 09.09.2019 gibt es neue Öffnungszeiten!!
Jeden Dienstag von 15.00 - 16.00 Uhr findet weiterhin unsere beliebte Vorlese- und Bastelstunde für Vorschulkinder statt. Keine Anmeldung erforderlich!

Adresse: Mediathek Gengenbach, Brückenhäuserstr. 26a, 77723 Gengenbach
E-Mail: buecherei@stadt-gengenbach.de
Telefon: 07803/930148

Bildungszentrum Offenburg

Blockseminar Christliches Familienstellen
Was hindert uns daran unsere Beziehungen frei, liebevoll und friedvoll zu leben? Oft sind es unverarbeitete negative Erfahrungen aus der Vergangenheit - aus der Kindheit oder sogar traumatische Erlebnisse, die unsere Familien, Eltern oder Großeltern durchleiden mussten. Das Familienstellen bietet die Möglichkeit, die Ursachen von Beziehungsstörungen zu erkennen, diese durch Rituale zu beseitigen und den Weg zur Heilung von Beziehungen und Konflikten frei zu machen.
Das Blockseminar mit Petra Bouren im Bildungszentrum Offenburg bietet die Möglichkeit, das Familienstellen kennen zu lernen.
Leitung: Petra Bouren
Sechs Termine donnerstags jeweils 20:00 – 22:15 Uhr: 12.09./ 10.10./ 14.11./ 05.12.2019/ 09.01/ 06.02.2020, Kosten: 180,00 Euro
Anmeldung bis 4. September und weitere Informationen: Bildungszentrum Offenburg, Kath. Zentrum St. Fidelis, Straßburger Str. 39, 77652 Offenburg, Tel. 0781 925040, www.bildungszentrum-offenburg.de

Tagesseminar Christliches Familienstellen in Lahr
Was hindert uns daran unsere Beziehungen frei, liebevoll und friedvoll zu leben? Oft sind es unverarbeitete negative Erfahrungen aus der Vergangenheit - aus der Kindheit oder sogar traumatische Erlebnisse, die unsere Familien, Eltern oder Großeltern durchleiden mussten. Das Familienstellen bietet die Möglichkeit, die Ursachen von Beziehungsstörungen zu erkennen, diese durch Rituale zu beseitigen und den Weg zur Heilung von Beziehungen und Konflikten frei zu machen.
Willkommen sind alle, die das Familienstellen kennen lernen möchten. Wer bereits Erfahrung damit hat, kann an diesem Tag nach Absprache auch seine eigene Familienkonstellation zur Arbeit mit der Gruppe anbieten.
Leitung: Petra Bouren
Termin: Samstag, 14. Sep, 10:30 – 18 Uhr
Ort: Dinglinger Hauptstr. 45, Lahr
Kosten: 70,00 Euro (Selbstverpflegung)
Anmeldung bis 5. September und weitere Informationen beim katholischen Bildungszentrum Offenburg, 0781 925040, www.bildungszentrum-offenburg.de.

Gesprächstraining für Paare am Beginn ihrer Beziehung – EPL-Kurs
Fehler und Möglichkeiten in der Paarkommunikation
In den Jahren der Partnerschaft nimmt die Intensität gemeinsamer Gespräche erfahrungsgemäß stark ab. Dabei beeinflusst die partnerschaftliche Kommunikation die Beziehung in hohem Maße. Das Bildungszentrum Offenburg bietet Paaren am Beginn ihrer Beziehung (bis ca. 5 Jahren) ein Gesprächstraining EPL -**E**in **P**artnerschaftliches **L**ernprogramm- an. Im Mittelpunkt der Seminare stehen das Erlernen einer konstruktiven Gesprächskultur und die Entwicklung eines positiven Streitverhaltens.

Der nächste EPL - Kurs findet statt:
Fr. 20.09., 19 – 22 Uhr, Sa. 21.09., 9 – 18 Uhr und So. 22.09., 9 – 14 Uhr
Teilnahmegebühr: 175,00 € pro Paar (ohne Übernachtung mit Selbstverpflegung).
Ort: Kath. Zentrum St. Fidelis, Straßburger Str. 39, 77652 Offenburg

Schriftliche Anmeldung bis 8. September und weitere Informationen beim Bildungszentrum Offenburg, Straßburger Str. 39, 77652 Offenburg, Tel. 0781 92 50 40, www.bildungszentrum-offenburg.de.

Workshop zur Wertschätzenden Kommunikation für Teilnehmende mit Grundkenntnissen
Wir entscheiden, wie wir die Welt sehen
Die Wertschätzende Kommunikation bietet einen Weg der Persönlichkeitsentwicklung hin zu einer umfassend einfühlsamen, emphatischen Haltung – sich selbst und anderen gegenüber. Unter dem Stichwort „Gewaltfreie Kommunikation" ist dieses Konzept von Marshall Rosenberg bekannt geworden.
Wer bereits Grundkenntnisse in Gewaltfreier Kommunikation hat, ist eingeladen zu einem fünfteiligen Workshop im Bildungszentrum Offenburg, bei dem die Haltung und die Methode weiter eingeübt werden.
Referentinnen: Sabine Zink und Carola Vogt
Fünf Termine ab Dienstag, 24. Sep., jeweils 19 – 21 Uhr; die weiteren Termine: 08.10., 22.10., 12.11., 26.11.2019
Kosten: 50 Euro
Anmeldung bis 12. September und Informationen: Bildungszentrum Offenburg, Kath. Zentrum St. Fidelis, Straßburger Str. 39, 77652 Offenburg, 0781 9250-40; www.bildungszentrum-offenburg.de.

Gesprächstraining für Paare in längerer Beziehung– KEK-Kurs
Die Art, wie Paare miteinander sprechen, beeinflusst die Qualität ihrer Beziehung in hohem Maße. Das Bildungszentrum Offenburg bietet ein Beziehungs-Coaching an für Paare in mehrjähriger Beziehung: **KEK – Konstruktive Ehe und Kommunikation**. Im Kurs werden unter der Leitung von geschulten Trainern Kommunikationsregeln für den Alltag eingeübt. Der nächste Kurs findet statt:
Fr. 27.09., 19:00 Uhr bis So. 29.09., 14:00 Uhr und
Fr. 11.10., 19:00 Uhr bis Sa. 12.10., 18:00Uhr
Teilnahmegebühr: 270,00 Euro pro Paar (Selbstverpflegung, ohne Übernachtung).
Schriftliche Anmeldung bis 15. September und weitere Informationen beim Bildungszentrum Offenburg, Straßburger Str. 39, 77652 Offenburg, Tel. 0781 92 50 40, www.bildungszentrum-offenburg.de, info@bildungszentrum-offenburg.de.

Waldservice Ortenau

Motorsägen-Grundlehrgang
der Waldservice Ortenau eG, Auf dem Grün 1, 77797 Ohlsbach

In unseren Kursen lernen sie alles, was Sie wissen müssen, wenn Sie Ihr Brennholz
im Wald selbst aufarbeiten wollen.

Mittwoch, 18.09.2019, 18 Uhr Theorie
im Feuerwehrhaus in Ohlsbach, Alte Gasse 3.

Freitag, 20.09.2019, 18.00 Uhr Wartung und Pflege
in der Halle der WSO in Ohlsbach, Auf dem Grün 1.

Samstag, 21.09.2019, 8.00 Uhr praktische Übungen im Wald

Freitag und Samstag sollte jeder Teilnehmer seine eigene Motorsäge sowie am Samstag auch seine eigene Schutzausrüstung mitbringen. Die Kosten für den Grundlehrgang betragen 120,00 € pro Person. Mitglieder der SVLFG erhalten 30 € Ermäßigung, ebenso Mitglieder der Feuerwehr.
Teilnahme ab 18 Jahren, Hofnachfolger ab 16 Jahren.

Weitere Kurse finden am 16.10., 18.10., 19.10.2019 sowie 13.11., 15.11., 16.11.2019 statt.

Anmeldung und weitere Infos unter 07803/9660-0 oder info@waldservice-ortenau.de.

Unfallkasse Baden-Württemberg (UKBW)

Versicherungsschutz für Kinder am Arbeitsplatz
UKBW unterstützt bessere Vereinbarkeit von Familie und Beruf bei öffentlichen Arbeitgebern

Kinder, die wegen fehlender Betreuungsmöglichkeiten mit zur Arbeit gebracht werden, sind ab sofort unfallversichert. Das hat der Vorstand der Unfallkasse Baden-Württemberg in seiner letzten Sitzung im Mai beschlossen.

„Als familienfreundlicher Arbeitgeber ist uns eine umfassende Absicherung unserer Versicherten und unserer Mitgliedsunternehmen ein wichtiges Anliegen. Deshalb werden wir zukünftig auch Kinder unserer Versicherten, die in Notlagen bei fehlenden Betreuungsmöglichkeiten mit in die Betriebsstätte gebracht werden, gegen dort eintretende Unfälle absichern", stellt Klaus Jehle, Vorstandsvorsitzender der UKBW und Bürgermeister der Gemeinde Hohberg, fest. Für die UKBW sei es selbstverständlich, öffentliche Arbeitgeber bei ihren Angeboten der besseren Vereinbarkeit von Beruf und Familie zu unterstützen. Mit dem Angebot der Betreuung am Arbeitsplatz stelle sich auch die Frage des Unfallversicherungs-schutzes.

„Als Bürgermeister weiß ich, wie wichtig es ist, dass Beschäftigte und ihre Kinder, die sie im Notfall mit zur Arbeit bringen, abgesichert sind. Als gesetzlicher Unfallversicherer für das Land und die Kommunen gehen wir hier mit gutem Beispiel voran: Mit der neuen Satzungsänderung erhalten die Kinder ab sofort im Falle eines Unfalles die gleiche umfangreiche Absicherung wie alle bei der Unfallkasse Baden-Württemberg Versicherten. Die öffentlichen Arbeitgeber profitieren ebenfalls und sind bei einem eventuell auftretenden Unfall von der Haftung freigestellt", stellt Klaus Jehle fest.

Verbraucherzentrale Baden-Württemberg

Auf Reisen zu Hause Energie einsparen
Mit ein paar einfachen Handgriffen können Verbraucher ihr Zuhause vor dem Sommerurlaub in den Energiesparmodus versetzen. Das spart Energie und Geld und tut der Umwelt gut.
Altbewährt und immer noch aktuell: Wer vor der Abreise alle nicht benötigten elektrischen Geräte ausschaltet oder deren Stecker zieht, kann eine Menge Energie sparen. Selbst im Stand-by-Modus verbrauchen elektrische Geräte ohne sichtbares Zeichen Strom – ältere Exemplare sogar ziemlich viel. Wer Steckdosenleisten mit Schaltern verwendet, macht es sich dabei besonders einfach und kann elektrische Geräte bequem per Knopfdruck ausschalten. „Denken Sie zum Beispiel daran, den Computer herunterzufahren, Ladegeräte aus den Steckdosen zu ziehen und den Router auszuschalten. Jedoch kann dadurch bei manchen Modellen die Telefonanlage mit ausgeschaltet werden", erläutert Meike Militz, Regionalmanagerin der Energieberatung der Verbraucherzentrale Baden-Württemberg. Klimageräte sollten außerdem ausgeschalten

werden, damit sie nicht unnötig im Kühlbetrieb laufen. Bei sehr langer Abwesenheit kann es sich lohnen, den Kühlschrank zu enteisen und während der Abwesenheit auszuschalten. Nach der Rückkehr läuft der Kühlschrank ohne die Eisschicht dann sogar effizienter.
Wer noch nicht daran gedacht hat: Spätestens jetzt sollte die Heizungsanlage auf Sommerbetrieb gestellt werden – so wird die Heizungspumpe abgestellt und Strom gespart. In Ein- und Zweifamilienhäusern empfiehlt es sich zudem, die Warmwasserzirkulation auszuschalten. Nach dem Urlaub sollte aus hygienischen Gründen das Wasser einmalig auf 70 Grad Celsius aufgeheizt werden.
Um die eigenen vier Wände „urlaubsfit" zu machen, können sich Verbraucher Unterstützung von einem Berater der Energieberatung der Verbraucherzentrale holen. In einem „Energie-Check" gibt es individuelle Tipps vor Ort und Beratungen zu anderen Energiesparmaßnahmen. Weitere Informationen: www.verbraucherzentrale-energieberatung.de oder **0800 – 809 802 400**.

Deutsche Rentenversicherung Baden-Württemberg

Die A1-Bescheinigung nicht vergessen!
(DRV BW) Wer vorübergehend oder regelmäßig in einem anderen Mitgliedstaat der Europäischen Union (EU), des Europäischen Wirtschaftsraums (EWR) oder in der Schweiz arbeitet, benötigt in der Regel die sogenannte A1-Bescheinigung. Darauf weist die Deutsche Rentenversicherung (DRV) Baden-Württemberg hin.
Grundsätzlich gelten für alle Arbeitnehmer und andere Erwerbstätige die Rechtsvorschriften des Mitgliedstaats, in dem sie beschäftigt sind. Wird jedoch eine Person von ihrem Arbeitgeber vorübergehend in ein anderes EU-/ EWR-Mitgliedsland oder in die Schweiz entsandt, gilt ausnahmsweise das Recht des Entsendestaats weiter. Ebenso, wenn jemand regelmäßig, aber nur in geringem Umfang (zum Beispiel einen Tag im Monat), im vorgenannten Ausland arbeitet. Dies wird auf der A1-Bescheinigung dokumentiert. Der Vorteil: Sozialversicherungsbeiträge müssen nur in einem Land entrichtet werden. Wegen nationaler Vorschriften vieler EU-Länder zur Bekämpfung von Schwarzarbeit und Lohndumping kontrollieren einige Mitgliedstaaten derzeit verstärkt, ob eine A1-Bescheinigung vorliegt und sanktionieren unter Umständen das Fehlen dieser Bescheinigung.
Die A1-Bescheinigung sollte bereits im Vorfeld der Auslandsbeschäftigung von den Arbeitgebern, die den Arbeitnehmer entsenden, ausschließlich auf elektronischem Weg beantragt werden. Hierzu steht in den systemgeprüften Entgeltabrechnungsprogrammen ein Modul zur Verfügung. Seit 30. Juli 2019 erstellt die Deutsche Rentenversicherung in Standardfällen die A1-Bescheinigung automatisch. Dieses Verfahren sorgt dafür, dass die A1-Bescheinigung innerhalb von wenigen Stunden in elektronischer Form vorliegt. Ist eine automatische Verarbeitung nicht möglich, wird der Antrag grundsätzlich innerhalb weniger Tage bearbeitet. Wenn noch weitere Fragen zu klären sind, dauert es in Einzelfällen etwas länger.
Weitere Informationen zur Entsendung und der A1-Bescheinigung finden Interessierte auch in einem Fragen- und Antworten-Katalog auf der Homepage der DRV unter www.deutsche-rentenversicherung-bw.de.
Auskünfte zu den Themen Prävention, Rehabilitation, Altersvorsorge und Rente gibt es bei der Deutschen Rentenversicherung Baden-Württemberg in den Regionalzentren und Außenstellen im ganzen Land, über das kostenlose Servicetelefon unter 0800 100048024, bei den ehrenamtlich tätigen Versichertenberaterinnen und -beratern sowie im Internet unter www.deutsche-rentenversicherung-bw.de.

IM TRAUERFALL
– Für Sie da

Foto: shutterstock.com/sherjaca

Ihren Schmerz können wir nicht lindern...

...aber Ihnen den nötigen Freiraum schaffen.

Stirbt ein geliebter Mensch, ist dies ein schmerzlicher Verlust. Doch neben aller Trauer sind unmittelbar nach dem Todesfall nicht nur eine Fülle an Formalitäten zu bewältigen, sondern mitunter auch rechtliche Fragen zu klären:

- Bin ich Erbe geworden?
- Nehme ich die Erbschaft an?
- Benötige ich einen Erbschein?
- Wie agiere ich in einer Erbengemeinschaft richtig?
- Bestehen Ansprüche auf den Pflichtteil? ...

Wir beraten und unterstützen Sie bei allen Fragestellungen rund um das Erbrecht.

Schultze & Braun

Erbrecht

Achern | Kehl | Tel. 07841 708-400
www.schultze-braun-steuerberatung.de

seit 1987
Bestattungsinstitut KIECHLE GmbH

Ebertplatz 19, Offenburg
0781 42322
Spießgasse 1, Kehl
07851 2283

Telefonisch Tag und Nacht erreichbar

www.bestattungen-kiechle.de info@bestattungen-kiechle.de

WORTBERG [§] DR. STÖCKEL RECHTSANWÄLTE

IHR PARTNER IN RECHTSFRAGEN.
VERLÄSSLICH, KOMPETENT UND ERFAHREN.

Eisenbahnstraße 16
D-77704 Oberkirch
T: 0 780 2.93 85 0
F: 0 780 2.93 85 85
info@wortberg-stoeckel.de
www.wortberg-stoeckel.de

Stellenmarkt

der „Uhrmacher"

Ihr Altgold ist Geld wert
Wir kaufen Gold, Silber, Zähne (mit Inhalt)
Höllengasse 2 in Gengenbach
Telefon: 0 78 03 / 9 22 48 72

Unser Reise-Tipp:

09.09.19 5 Tage **€ 599,-**

Provence und Côte d'Azur

Busreise incl. HP/Fahrt mit dem TGV
Cannes/ Aix en Provence /Avignon
Schiffahrt Ste Marguerite/ Eze uvm.
Gerne senden wir den Reisekatalog zu

TRIO Reisen
Schenkenzell • Tel. 0 78 36 / 6 06
www.trioreisen.de

Aus der Heimat, für die Heimat.

reiff amtliche nachrichtenblätter.

Gmeiner
SEIT 1808

Wir stellen zur Verstärkung unserer Kaffeehaus-küchenteams Offenburg und Oberkirch in Vollzeit ein:

Koch / Hauswirtschafterin (m/w/d)

Sie sind pflichtbewusst, erfahren, teamfähig, belastbar und haben eine Affinität zu frisch gekochtem Mittagstisch, leckeren Eisbechern und feinen Konditoreispezialitäten? Die Arbeitszeit erfolgt am Stück und ausschließlich tagsüber. Kein Abenddienst. Unser tolles Team freut sich auf Ihre Bewerbung.

Bitte senden Sie Ihre Bewerbung per Mail an v.gmeiner@chocolatier.de oder an:

GMEINER Confiserie & Kaffeehausunternehmen
Industriestraße 10-12 / 77767 Appenweier

CHOCOLATIER.DE

APPENWEIER • OBERKIRCH • OFFENBURG • BADEN-BADEN
FREIBURG • STUTTGART • FRANKFURT • KONSTANZ
TOKYO • SAPPORO • FUKUOKA • FUNABASHI

Diakonie caritas

Ökumenische Sozialstation St. Martin
Gengenbach Hohberg e.V.

Seit vielen Jahren ist die **Ökumenische Sozialstation St. Martin Gengenbach Hohberg** in der häuslichen Pflege mit dem Ziel tätig, pflegbedürftige Menschen so lange wie möglich im häuslichen Umfeld zu unterstützen.

Wir sind ein großes Team engagierter Pflege- und Hauswirtschaftskräfte.

Zum **nächstmöglichen Zeitpunkt** suchen wir eine

Pflegefachkraft (m/w/d)

in Voll- und Teilzeit

Wir erwarten von Ihnen:
- Examen als Pflegefachkraft (einjährig oder dreijährig) und Freude an der Versorgung der Patienten zu Hause

Das dürfen Sie erwarten:
- einen Arbeitsplatz, an dem Sie sich kreativ einbringen können
- Vergütung nach TvÖd
- betriebliche Altersvorsorge
- eine intensive Einarbeitung – auch für Wiedereinsteiger
- als Teilzeitkraft ist eine Drei-Tagewoche möglich.
- bei uns arbeiten sie nur jedes 3. Wochenende
- Möglichkeit zur betrieblichen Gesundheitsfürsorge
- Regelmäßige Fort- und Weiterbildungsabgebote

Bewerben Sie sich schriftlich oder rufen Sie einfach an:
Ökumenische Sozialstation St. Martin, z. Hd. Frau Barbara Schilli, Leutkirchstr. 32a, 77723 Gengenbach, Tel.: 0 78 03 / 98 05 40

DONAU WEIN & GENUSS
5 NÄCHTE AB **€ 899** P. P.

Inklusive € 50 Frühbucher-Ermäßigung bis 30.08.2019 (lim. Kontingent)
Route: Engelhartszell (Passau), Dürnstein, Krems, Wien, Melk, Engelhartszell (Passau)
Termin: 26.10.2019

LEISTUNGEN „PREMIUM ALLES INKLUSIVE":
- ✓ VollpensionPlus mit Gourmet-Buffets und Live-Cooking
- ✓ 2 Feinschmecker-Dinner von Gastköchen und weitere kulinarische Überraschungen
- ✓ Ganztags hochwertige Getränke
- ✓ Kinder bis 15 Jahre reisen kostenfrei*

*In Begleitung mind. eines aufsichtsberechtigten Erwachsenen in der Kabine, nur gültig für die Kreuzfahrt-Leistung.

aROSA
Schöne Zeit

Buchung und Beratung in Ihrem Reisebüro:

TUI ReiseCenter
Reisebüro Zimmermann eK
Victor-Kretz-Str. 15
77723 Gengenbach
Tel.: 07803 / 6645
Internet: www.tui-reisecenter.de/gengenbach1
Email: gengenbach1@tui-reisecenter.de

Veranstalter: A-ROSA Flussschiff GmbH – Loggerweg 5 – 18055 Rostock

IMMOBILIEN

Foto: shutterstock.com/syda productions

www.baugrundstuecke-baden.de
✆ 0 78 02 / 7 04 20 63

Immer Ihren Vorteil im Blick
• Bau- und Gewerbefinanzierung
• Bausparen
• Versicherungen • Immobilien
Sprechen Sie mit mir – es lohnt sich!

Gerhard Brüderle
Bankbetriebswirt
Berghaupten
0 78 03/92 76 04
www.der-finanzbetreuer.de

Wir suchen Immobilien-Objekte!
www.immobilienkuhn.de
Aktion bis 30.09.2019: kostenloses Wertgutachten inkl. Energiepass
07 81 / 9 70 93 93 oder 3 09 53

innovativSCHMID
Baukunst trifft Energie
Energiebedarf reduzieren und Kosten sparen?
Die Energieberater von innovativSCHMID unterstützen Sie professionell
_ Genaue Analyse Ihres Objektes vor Ort
_ Berechnung von Einsparmöglichkeiten
_ Ausführlicher Bericht nach Vorgaben des Bafa
_ Auskunft und Nutzung aller sich bietenden Fördermöglichkeiten
_ Wir sind antragsberechtigt für KfW-Fördermittel
Bruno-Lenz-Str. 13 77716 Haslach i. K. Fon 07832 994692 www.innovativ-schmid.de

Hauseigentümer – Vermieter
Sie haben Probleme mit Ihrem Haus- oder Grundstücksbesitz?
Ärger mit Ihrer Vermietung? Wir sind für Sie da.
Haus-, Wohnungs- und Grundeigentümer-Verein Gengenbach-Zell
Haus & Grund Gengenbach-Zell e.V.
Geschäftsstelle Mitteldorfstraße 18, Biberach
Werden auch Sie bei uns Mitglied!
Tel. 07835/6347200 + 07803/922423 + 07803/2013

Lesespaß
für die ganze Familie!

reiff amtliche nachrichtenblätter.

							7	
4	1			3	6		9	
		7	5	9				1
		4	3			9	1	
6		8	9		1	7		2
	7	9			2	5		
7				8	3	2		
	9		2	7			3	4
	5							

Die Auflösung zu diesem SUDOKU finden Sie in dieser Ausgabe

Werden Sie Zeitungszusteller

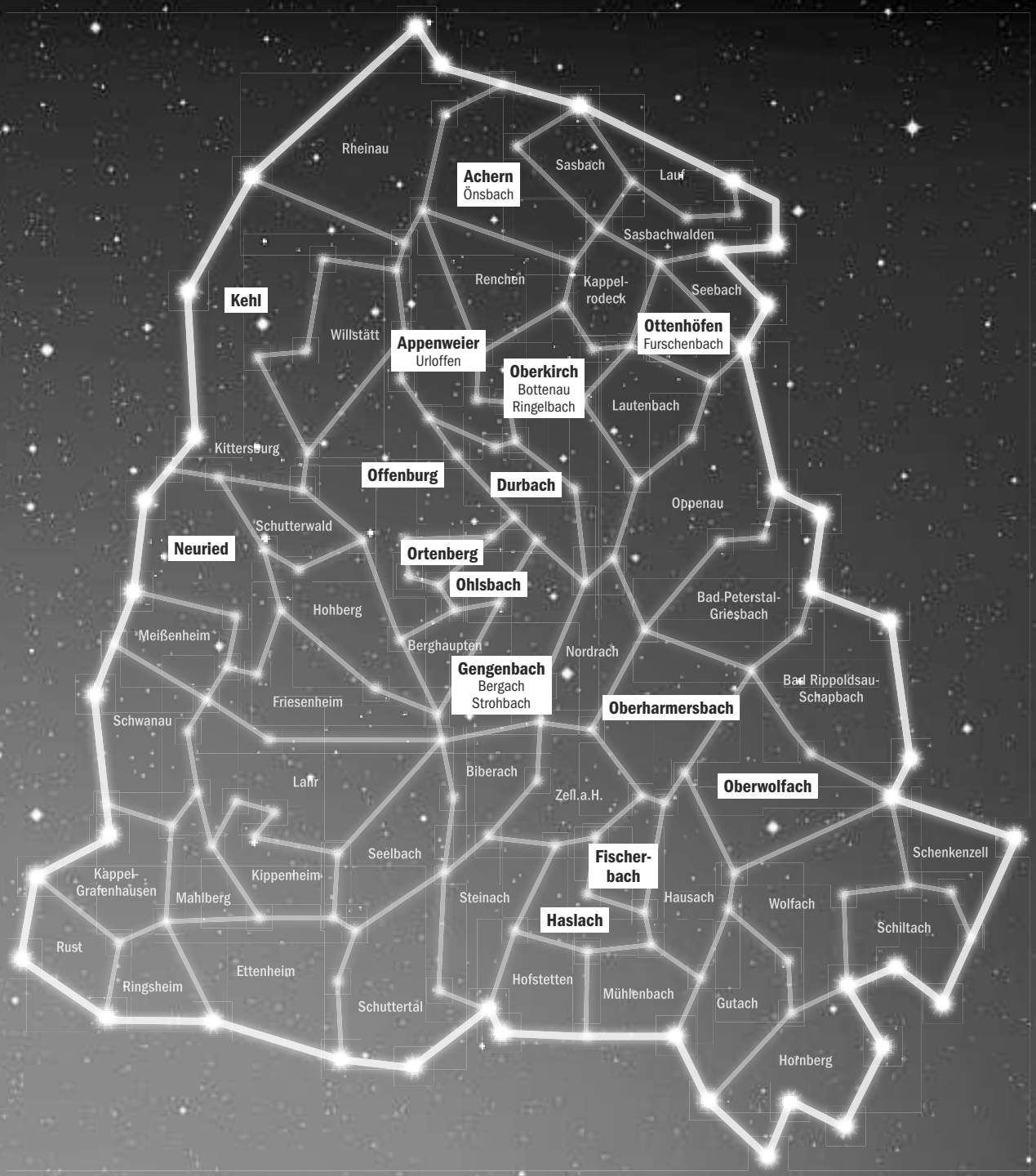

Wir suchen motivierte Zusteller (m/w/d).

Wir brauchen:
- Zuverlässigkeit
- Pünktlichkeit
- Aufgeschlossenheit
- Freude und Motivation

Wir bieten:
- einen sicheren Arbeitsplatz
- regelmäßiges Einkommen
- klare Zustellrouten
- familiäres Arbeitsklima

MPZ Zustellservice KG
Marlener Straße 9 | 77656 Offenburg

E-Mail: logistik-job@reiff.de
www.zusteller-ortenau.de

Schneller bewerben
über **WhatsApp:**
01 72 / 74 12 118

Mittelbadische Presse
ZEITUNGEN DER ORTENAU
Offenburger Tageblatt | Acher-Rench-Zeitung | Kehler Zeitung | Lahrer Anzeiger

Mittelbadische Presse ZEITUNGEN DER ORTENAU | Offenburger Tageblatt | Acher-Rench-Zeitung | Kehler Zeitung | Lahrer Anzeiger

Der Vorteils-Countdown läuft …

Lesen Sie bis zum Jahresende für nur 64,90 €

Schnell sein lohnt sich!

Früher bestellen = noch mehr sparen!

Die Lieferung endet am 31. 12. 2019 automatisch

- Aktuelles aus Ihrem Heimatort, der Ortenau und aller Welt
- Neues aus der Nachbarschaft
- Infos aus dem Vereinsleben, Schulen und Kindergärten
- Freizeittipps – Feste, Veranstaltungen, Konzerte

Auf Wunsch auch zusätzlich als E-Paper: Print + Digital für einmalig nur 79,60 €

Jetzt bestellen und Vorteil sichern!

Mittelbadische Presse
WBZ Media GmbH
Leserservice
Marlener Straße 9
77656 Offenburg

08 00 / 5 13 13 13
gebührenfrei

07 81 / 504 16 09

leserservice@reiff.de

www.mittelbadische.de/vorteilscountdown

☐ Ja, ich möchte ab sofort bis Ende des Jahres für nur 64,90 € die gedruckte Zeitung lesen. Zugestellt wird die für den Wohnort zutreffende Regionalausgabe. Die Lieferung endet am 31.12.2019 automatisch.

☐ Ja, ich möchte ab sofort bis Ende des Jahres für insgesamt nur 79,60 € zusätzlich zur gedruckten Zeitung auch das E-Paper erhalten. Der Bezug endet am 31.12.2019 automatisch.

☐ Ja, ich möchte die gedruckte Zeitung anschließend zum monatlichen Bezugspreis von 40,40 € (mit Postversand 42,40 €) weiterlesen. Nach Ablauf kann das Abonnement bis zum 15. des Monats schriftlich zum Monatsersten gekündigt werden.

Name / Vorname:

Straße / Nr.: | Telefon (für Rückfragen): | Geburtsdatum:

PLZ / Ort: | E-Mail:

SEPA-Lastschriftmandat / Meine Bankverbindung:

D E

IBAN | Ihre Bankleitzahl | Ihre Konto-Nr.

Sie möchten Ihre Daten lieber nicht auf einer Postkarte senden? Verwenden sie einen frankierten Briefumschlag oder unser Online-Formular unter www.mittelbadische.de/vorteilscountdown

☐ Bitte informieren Sie mich per E-Mail und Telefon über interessante Serviceleistungen und Angebote aus dem Print- und Onlinebereich der Reiff Verlag KG. Hierzu werden Ihre Daten nur an verbundene Unternehmen der Reiff Verlag KG weitergegeben. Ihre Werbe-Einwilligung können Sie jederzeit widerrufen, z.B. per E-Mail an kundenservice@reiff.de oder durch eine Nachricht an WBZ Media GmbH, Marlener Str. 9, 77656 Offenburg. Ausführliche Datenschutzhinweise finden sie unter www.offenburger-tageblatt.de/datenschutz. Bezüglich Ihrer Bestellung haben Sie ein gesetzliches Widerrufsrecht. Die Widerrufsbelehrung und unsere AGB können Sie unter www.offenburger-tageblatt.de abrufen.

Das Angebot gilt für Haushalte im Verbreitungsgebiet der Mittelbadischen Presse, an die in den letzten 6 Monaten kein Sonder-Abo geliefert wurde.
Frühester Lieferstart: 12.8.2019, Einsendeschluss: 1.11.2019, Preise: Stand 1.1.2019, Änderungen vorbehalten.

Datum / Unterschrift: ✓ | DM-AA

Do.: Kalbskopf · Fr.: Kabeljau

Wochenende:
Pfifferlinge /
Braten von der Rehkeule

Landgasthaus
Krone Wild!
... die Badische Küche
ORTENBERG, 07 81/3 67 11
Durchgehend warme Küche
www.krone-ortenberg.de

Badisch Abo:
Do. Rindsroulade mit Gemüse
Fr. Hechtklößchen mit Nudeln

Badische Küche, zum Mitnehmen!

Frische Pfifferlinge!

Diakonie caritas

40 Jahre
ambulanter
Pflegedienst

Ökumenische
Sozialstation St. Martin
Gengenbach Hohberg e.V.

Beratung, Grundpflege, Behandlungspflege
nach ärztlicher Verordnung,
hauswirtschaftliche Versorgung, Betreuung

Ergänzende Angebote:
Demenzbetreung, Besorgung von Rezepten

Herzlich laden wir Sie zu unserem Sommerfest am 1. Juli ein.

Leutkirchstr. 32 a • 77723 Gengenbach • Tel. 07803-980540 • www.sozialstation-gengenbach.de

Küderle
Mobiler Pflegedienst
eine hilfreiche Hand
...seit 1991
Tagesbetreuung im Erzähl-Café Küderle
täglich von 7.00 bis 18.00 Uhr.
www.pkog.de
☎: 0781/73464

Ab 20. August

Mostobst-Ankauf & Lohnsaft-Tausch

BODENSEE Schlör
Säfte mit Stil

GETRÄNKEMARKT
Oberkirch-Nußbach

Mostobst-Annahmezeiten
(=Öffnungszeiten Getränkemarkt)
Mo – Fr 9.00 – 12.00 Uhr
14.00 – 17.00 Uhr
Sa 8.00 – 12.00 Uhr

Schlör Getränkemarkt & Obstannahme
In der Au 7, 77704 Oberkirch-Nußbach, Telefon 07805/97037
Fax 07805/9143973, oberkirch@schloer.de
ACHTUNG: Zufahrt zur Obstannahme über Müllener-Straße!

IHR ALTGOLD IST GELD WERT!

Barankauf von altem Schmuck, Zahngold, und allem anderen, was Gold und Silber enthält!

Sofort Bargeld!

Ihr Juwelier
UHREN • SCHMUCK
BRILLEN • KONTAKTLINSEN
büchler
GENGENBACH
Leutkirchstraße 10, Tel. 07803 2400

Vertrauen Sie nur dem Fachmann

Ärzte

praxis urlaub
dr. chr. nitzsche
gengenbach

19.8. – 6.9.19

vertretung:
dr. günther, zell tel. 0 78 35 - 14 14
dr. feller, ortenberg tel. 07 81 - 3 22 01

ab 2.9. dr. v. boetticher, tel. 4929

Kostengünstige Kleinanzeigen
für private Anbieter

Kontakt unter
07 81 / 504-1455 oder -1456
anb.anzeigen@reiff.de

reiff amtliche nachrichtenblätter.

9	8	5	1	2	4	3	7	6
4	1	2	7	3	6	8	9	5
3	6	7	5	9	8	4	2	1
5	2	4	3	6	7	9	1	8
6	3	8	9	5	1	7	4	2
1	7	9	8	4	2	5	6	3
7	4	1	6	8	3	2	5	9
8	9	6	2	7	5	1	3	4
2	5	3	4	1	9	6	8	7

Friseur Salon

Geschlossen:
19.–24. August

☎ 07803/600194

Der Haarfrei-Laser
hautfürsorge-zentrum.de

Wir kaufen Wohnmobile + Wohnwagen
0 39 44 - 3 61 60 · www.wm-aw.de
Wohnmobilcenter Am Wasserturm

Neue Kaiserstühler Kartoffeln zu verkaufen
in **Berghaupten** am **Samstag, 17.08.2019,**
von 9.45 – 10.15 Uhr neben Sparkasse, Dorfstraße 10
U. Isen, Tel. 0 76 42/64 49, Handy 01 70/9 46 48 00

Karate DOJO Zunsweier e.V.
Vom DKV und KVBW zertifizierter Verein
Anfängerkurs für Neu-,und Wiedereinsteiger
Ab dem 13.09.2019 starten wir einen Karatekurs für Neu-, und Wiedereinsteiger. Einfach Freitags oder Montags in die Festhalle nach Zunsweier kommen. Kinder ab 6 J. um 17 Uhr, Erwachsene ab 18:30. Keine Altersbegrenzung.
Weitere Informationen **www.Karate-Zunsweier.de**

Nasse Wände?
Schimmelpilz?

ANALYSIEREN. PLANEN. SANIEREN.
TÜV-Rheinland überwacht, 10 Jahre Gewährleistung,
95.000 erfolgreiche Sanierungen in der Gruppe
Abdichtungstechnik Joachim Hug
Alte Landstraße 40, 77749 Hohberg
07808 - 91 46 30 oder 0781 - 1 31 95 27
www.isotec.de/hug
ISOTEC®
Wir machen Ihr Haus trocken

Gesunde Füße – leicht gemacht!

Silke Miehle
Podologin
medizinische Fußpflege

Franz-Beer-Straße 11 · 77723 Gengenbach
Handy: 01 76/36 38 26 05 · Tel. 0 78 03/922 26 27

Die Elztaler
Spezialitäten Metzgerei

Merguez & Fränkische
und vieles mehr....

Grillwurst
im 4er Pack
in Winterhalter Qualität
zum Dauerangebot von **2,99** €/ Pack

GUSTAV WINTERHALTER seit 1856

Unsere Angebote vom 15.08. - 21.08.2019

Schweine-Schnitzel aus der Oberschale, mager und saftig	8,99 €/kg
Fleischwurst geschnitten für Salat	0,85 €/100g
Winzersalami Spitzen Qualität, natur gereift	1,79 €/100g
Lyonersalat mit Tomate, Gurke und Ei	1,05 €/100g

Schweine-Halssteak
Dauerhit in der Grillsaison
7,99 €/kg

Tomaten-Mozzarella-Griller
das Sommer-Special...
1,19 €/100g

Im Haus °D
Allmend 7, 77723 Gengenbach

Zuverlässiger und individueller Abholservice!

SK Seniorenresidenz Kinzigtal

Beim Erzählen, basteln, singen und spielen vergehen die Stunden wie im Flug.

TAGESPFLEGE ROSENGARTEN
Gengenbach
Auf dem Abtsberg

Tagsüber liebevoll betreut in einer kleinen, familiären Gruppe und am Abend wieder zu Hause.
Die Tagespflege richtet sich an ältere Menschen, die trotz gewisser Einschränkungen zu Hause wohnen bleiben möchten und den Wunsch nach sozialen Kontakten und sinnvoller Beschäftigung haben.

Seniorenresidenz Kinzigtal • Auf dem Abtsberg 6 • 77723 Gengenbach
Telefon: (07803) 93 47 - 0 • info@sk-kinzigtal.de • www.sk-kinzigtal.de

Ich starte meine Zukunft bei WTO.

Jetzt bewerben: personal@wto.de

WTO ist Weltmarktführer in der Entwicklung und Herstellung von hochpräzisen Werkzeughaltern für CNC-Drehzentren.

Wir suchen motivierte Mitarbeiterinnen und Mitarbeiter, die unsere Erfolgsgeschichte mitgestalten und ausbauen möchten:

Montageleiter (m/w/d)
– Endmontage –

REFA-Techniker (m/w/d)
– Prozess Controlling –

CAM-Programmierer (m/w/d)
– Programmierung/Technologie –

Haustechniker (m/w/d)
– Facility Management –

Sachbearbeiter Einkauf (m/w/d)
– Materialwirtschaft/Einkauf –

Kaufmännischer Sachbearbeiter (m/w/d)
– Marketingabteilung –

WTO GmbH
Auf der oberen Au 45
77797 Ohlsbach
Tel. +49 7803 9392-0
personal@wto.de
www.wto.de

DAS BIETEN WIR IHNEN:
Wir bieten ein attraktives Gehalt, einen krisensicheren Arbeitsplatz, gute soziale Rahmenbedingungen, ein modernes Arbeitsumfeld, ein umfangreiches Einarbeitungsprogramm und abwechslungsreiche Aufgaben mit Handlungsspielraum für Ihre Ideen.

WTO