BERGHAUPTEN *aktuell*

AMTSBLATT DER GEMEINDE BERGHAUPTEN

63. Jahrgang | Freitag, 26. April 2019 | Nummer 17

Liebe Mitbürgerinnen und Mitbürger,
liebe Gäste von Berghaupten,

am Sonntag feiert unsere Pfarrgemeinde und das ganze Dorf das Patrozinium zu Ehren des Heiligen Sankt Georg, dem Schutzheiligen der Gemeinde.

Wir laden Sie herzlich zum gemeinsamen Kirchgang um 9.30 Uhr in die Pfarrkirche ein. Der Festgottesdienst wird musikalisch mitgestaltet durch den Kirchenchor unter der Leitung von Frau Erika Hansert.

Besuchen Sie danach unseren Krämermarkt in der Ortsmitte mit rund 50 Marktständen und ihrem vielseitigen Warenangebot, sowie dem beliebten Kettenkarussell auf dem Rathausplatz.

Wir freuen uns auf Ihren Besuch und wünschen Ihnen einen schönen, erlebnisreichen Festsonntag mit geselligen Begegnungen und Gesprächen.

Philipp Clever

Herausgeber:

Gemeindeverwaltung Berghaupten
Rathausplatz 2, 77791 Berghaupten
Verantwortlich für den amtlichen Teil:
Bürgermeister Philipp Clever
Telefon 07803/9677-0 | Fax 07803/9677-10
gemeinde@berghaupten.de, www.berghaupten.de

Öffnungszeiten:

Montag bis Freitag	8.00 bis 12.00 Uhr
Nachmittags:	
Montag	14.00 bis 16.00 Uhr
Mittwoch	16.00 bis 19.00 Uhr

oder nach Vereinbarung

Gedanken zum Jörgenfest

Am Sonntag ist Jörgenfest wie jedes Jahr,
wir freuen uns sehr darauf, das ist doch klar.
Die Vereine werden von der Musik zur Kirche begleitet,
der Kirchenchor hat schöne Gesänge vorbereitet.
Der Gottesdienst wird wieder schön gestaltet,
Herr Pfarrer wird uns eine gute Predigt halten.
Doch hinterher da ist im Dorf der Jahrmarkt.
Da trifft sich alles, Jung und Alt.
Neu einkleiden kann man sich an den Ständen,
es gibt Socken, Blusen und auch Hemden.
Der Hunger kommt auch nicht zu kurz,
es gibt Flammenkuchen, Pommes und auch Wurst.
Kauft was, damit die Händler wiederkommen,
sonst ist dem Jörgenfest der ganze Reiz genommen.
Früher kamen tags zuvor die Zunsweirer mit Schrupper und Lappen
sie wollten bei uns den Schimmel waschen.
Doch warum mussten wir den Schimmel waschen?
Ich will´s euch sagen, es ist kaum zu fassen.
St. Georg kam mit dem Schimmel zu uns über den Rhein.
Der Schimmel brauchte was zu fressen und sie kehrten in Zunsweier ein.
Doch was hatten die im Angebot?
Buhneschäfe, o welch eine Not.
Der flotte Heinrich ließ nicht lange auf sich warten
und so mussten wir den Schimmel waschen.
Oft gab es auch noch Schlägerei,
doch diese Zeiten sind längst vorbei.
Das Jörgenfest soll bleiben wie es war bis heut.
Mit Gottesdienst, Blaskappelle, Jahrmarkt und sehr viel Leut.

Elfriede Armbruster

Blasorchester Berghaupten e.V.

Mittwoch, den 01. Mai 2019, ab 10 Uhr auf der Klingelhalde Berghaupten

1. Mai Wander- und Bike Treff auf der Klingelhalde

Heute wollen wir Sie wieder recht herzlich zu unserem traditionellen Wander- und Bike Treff am Mittwoch, den 1. Mai auf der **Klingelhalde** einladen. Verbringen Sie mit uns ein paar gemütliche Stunden bei Unterhaltungsmusik, genießen Sie die herrliche Umgebung und lassen Sie sich vom Blasorchester Berghaupten mit Speisen und Getränken verwöhnen. Auch bei Regen können Sie Ihre Maiwanderung oder Biketour mit einem Besuch bei uns auf der **Klingelhalde** verbinden, wo wir für Sie überdachte Sitzplätze einrichten werden.
Ab mittags werden Sie musikalisch durch einen Alleinunterhalter mit Livemusik unterhalten. Auf Ihren Besuch freut sich Ihr

Ihr Blasorchester Berghaupten

Ihr Ansprechpartner für private Anzeigen:
ANB-Reiff Verlag, Marlener Straße 9, 77656 Offenburg
Telefon: 07 81 / 5 04-14 55, Telefax: 07 81 / 5 04-14 69
E-Mail: anb.anzeigen@reiff.de
Anzeigenschluss: Dienstag, 16.00 Uhr

Für gewerbliche Anzeigen und Beilagen:
Lorena Sperduto-Falk
Telefon: 0 7 81 / 5 04-14 54
Telefax: 07 81 / 5 04-14 69
E-Mail: lorena.sperduto-falk@reiff.de

Zustellprobleme: 08 00 / 5 13 13 13 (kostenlos), anb.zustellung@reiff.de

Aboservice: 08 00 / 5 13 13 13 (kostenlos), leserservice@reiff.de

Bereitschaftsdienste

Ärzte

Notfallpraxen und Ärztlicher Bereitschaftsdienst

Patienten können bei akuten Erkrankungen ohne vorherige Anmeldung während der Öffnungszeiten direkt in die Notfallpraxen kommen:
– **Achern**, Josef-Wurzler-Str. 7, 77855 Achern
Öffnungszeiten: Samstag, Sonn- und Feiertag von 9 bis 13 Uhr und 16 bis 20 Uhr
– **Offenburg / Erwachsene**, Ebertplatz 12, 77654 Offenburg
Öffnungszeiten: Montag, Dienstag, Donnerstag von 19 bis 22 Uhr
Mittwoch und Freitag von 16 bis 22 Uhr
Samstag, Sonn- und Feiertag von 8 bis 22 Uhr
– **Offenburg / Kinder**, Ebertplatz 12, 77654 Offenburg
Öffnungszeiten: Montag bis Freitag von 19 bis 22 Uhr
Samstag, Sonn- und Feiertag von 8 bis 8 Uhr
– **Lahr**, Klostenstraße 19, 77933 Lahr
Öffnungszeiten: Samstag, Sonn- und Feiertag von 9 bis 21 Uhr
– **Wolfach**, Oberwolfacher Straße 10, 77709 Wolfach
Öffnungszeiten: Samstag, Sonn- und Feiertag von 9 bis 13 Uhr und 17 bis 20 Uhr

Telefonisch ist der **Ärztliche Bereitschaftsdienst** – auch außerhalb der Öffnungszeiten – über die zentrale Rufnummer **116 117** zu erreichen.

In **lebensbedrohlichen Situationen** ist der Rettungsdienst/ Notarzt unter der **Notrufnummer 112** zu alarmieren.

Ambulante Dienste

Ökumenische Sozialstation St. Martin Gengenbach-Hohberg e.V.

Wir begleiten Sie und betreuen Sie zu Hause

- Grundpflege
- Behandlungspflege nach ärztlicher Behandlung
- Hauswirtschaftliche Versorgung
- Betreuung
- Hausnotruf - Tag + Nacht, Sonn- und Feiertag
- Essen auf Rädern

Nähere Auskünfte und Beratung
Leutkirchstraße 32a, Telefon: 07803/980540

Sozialstation Kinzigtal

Auf dem Abtsberg 6, 77723 Gengenbach
Telefon: 07803/934793, Fax: 07803/934774
- Pflege zu Hause –
Betreuung und Beratung rund um die Uhr.
Wir bieten kompetente medizinische und pflegerische Betreuung für alle Bereiche des täglichen Lebens. Dazu gehören:

- Körperpflege
- Hilfen im Haushalt
- Medizinische Behandlung nach ärztlicher Verordnung
- Nachbarschaftshilfe
- Essen auf Rädern
- Hausnotruf
- Diabetesberatung
- Beratung durch ausgebildete Wundmanager
- Unterstützung bei der Beantragung von Pflegegeld

Und vieles mehr.
Notfalltelefon 24 Stunden am Tag: 07803/934793
Hier erreichen Sie immer einen Mitarbeiter.

Dorfhelferin

Wir arbeiten für Familien im ländlichen Raum

- Wenn die Mutter krank ist,
- Wenn die Hausfrau in Kur ist,
- Wenn ein Kind geboren wird,
- Wenn aus anderen Gründen die Hausfrau und Mutter fehlt.

Melden Sie sich bei der Einsatzleiterin Fr. Barbara Armbruster, Zell a.H., Tel.: 07835/631284

Herbstzeit - Betreutes Wohnen für alte und pflegebedürftige Menschen in (Gast-)Familien

Prinz-Eugen-Straße 4
77654 Offenburg
Tel. 0781- 127 865 100
http://www.herbstzeit-bwf.de

Pflege im Kinzigtal

Pflegend – Beratend – Betreuend
Leitung: Lieselotte Schilli und Sven Hoferer
Am Winzerkeller 15, 77723 Gengenbach
Telefon 07803/980923, Fax 07803/980924
Der mobile Pflegedienst für Sie und Ihre Angehörigen, seit 1993.

- 24-Stunden-Betreuung
- Grundpflege
- Behandlungspflege nach ärztlicher Verordnung
- Hauswirtschaftliche Versorgung
- Hausnotruf

Deutsches Rotes Kreuz Gengenbach

Beratung und Auskunft im Sozialbereich:
0160/96351848 (Herr Litterst)

Sanitätsdienst:
Wir bitten alle Veranstalter, die einen Sanitätsdienst benötigen, sich mindestens vier Wochen vorher zu melden bei:
M. Schulz 0175/7091804 ab 17.00 Uhr

Notrufe:		Störungsdienste:	
Polizei	110	Wassermeister J. Lienhard	0172 / 7677450
Feuerwehr / Rettungsdienst	112	Gas: Badenova	0800 / 2 767 767
Allg. ärztlicher Notfalldienst	116 117	Strom: E-Werk Mittelbaden	07821 / 28 00
Kinderärztlicher Notfalldienst	0180 / 60 78 111	Kabel-TV: Unitymedia	0221 / 466 191 00
Augenärztlicher Notfalldienst	0180 / 60 78 100		
Zahnärztliche Notrufnummer	0180 / 3 222 555 11		
Giftnotruf (Uni-Klinik FR)	0761 / 19240		
Tiernotruf	0781 / 9 66 67 60	**Landratsamt Ortenaukreis**	0781 / 805-0

		Gemeindeverwaltung Berghaupten (Rathaus):	**07803 / 9677-0**	**Durch-wahl**
Sozialstation St. Martin	98 05 40	Bürgermeister	Philipp Clever	-20
Dorfhelferinnen (Einsatzleitung)	07835 / 631284	Vorzimmer des Bürgermeisters / Sekretariat	Christiane Kranz	-80
		Zentrale / Bürgerbüro, Einwohnermeldeamt, Pässe und Ausweise / Amtsblatt	Anja Hug, Nadine Reinshagen	-30 -45
Polizeiposten Gengenbach	96 62-0	Ratschreiber, Hauptamt	Ralf Hertle	-40
		Rechnungsamt	Robert Vogt	-50
Kath. Kindertagesstätte St. Georg	92773-0	Gemeindekasse	Karin Suhm	-55
		Vermietungen / Fundbüro	Beate Schätzle	-60
Grundschule Berghaupten	44 31	Bau- und Standesamt, Kinderbetreuung	Andrea Lienhard	-70
Schlosswaldhalle	4 06 30	Bauhof	Hubert Bruder	0160 / 96316589
Ziegelwaldschule (Hauptschule mit Werkrealschule) und Heinrich-Heine-Realschule Gengenbach	96 86-0	Förster (Gemeindewald)	Peter Zink	0170 / 9002117
Marta-Schanzenbach-Gymnasium Gengenbach	93 88-0	Förster (Privatwald)	Josef Nolle	0162 / 2535726

Apothekennotdienst

Freitag, 26.04.2019:
Stadt-Apotheke Offenburg Tel.: 0781 - 9 19 35 90
Hauptstr. 43, 77652 Offenburg (Innenstadt) Fr. 08:30 bis Sa. 08:30 Uhr

Samstag, 27.04.2019:
Apotheke Haaß Ortenberger Straße Tel.: 0781 - 91 93 35 00
Ortenberger Str. 13, 77654 Offenburg (Oststadt) Sa. 08:30 bis So. 08:30 Uhr

Sonntag, 28.04.2019:
Schwarzwald-Apotheke Gengenbach Tel.: 07803 - 32 51
Gartenstr. 16, 77723 Gengenbach So. 08:30 bis Mo. 08:30 Uhr

Montag, 29.04.2019:
Rössle-Apotheke Hofweier Tel.: 07808 - 34 68
Franckensteinstr. 30, 77749 Hohberg bei Offenburg (Hofweier) Mo. 08:30 bis Di. 08:30 Uhr

Dienstag, 30.04.2019:
Stadt-Apotheke Gengenbach Tel.: 07803 - 33 09
Hauptstr. 21, 77723 Gengenbach Di. 08:30 bis Mi. 08:30 Uhr

Mittwoch, 01.05.2019:
Marien-Apotheke Zell Tel.: 07835 - 2 02
Hauptstr. 57, 77736 Zell am Harmersbach Mi. 08:30 bis Do. 08:30 Uhr

Donnerstag, 02.05.2019:
Schloss-Apotheke Ortenberg Tel.: 0781 - 3 38 77
Hauptstr. 71, 77799 Ortenberg, Baden Do. 08:30 bis Fr. 08:30 Uhr

Freitag, 03.05.2019:
Hilda-Apotheke Offenburg Tel.: 0781 - 3 88 38
Hildastr. 69, 77654 Offenburg (Oststadt) Fr. 08:30 bis Sa. 08:30 Uhr

Rathaus Aktuell

Beflaggung

Am Mittwoch, den 1. Mai 2019 wird anlässlich des „Tages der Arbeit“ am Rathaus beflaggt.

Jahresheft 2018

Diese Woche wurde das Jahresheft 2018 an die Bezieher des Amtsblatts zugestellt. Unter dem Titel „Rund um den Schlossbrunnen“ wurde wieder eine Broschüre zusammengestellt, die die Entwicklung und Ereignisse unseres Dorfes dokumentieren. Das Jahresheft 2018 ist die 22. Auflage der Jahreshefte. Bedanken möchten wir uns auch bei den Gewerbetreibenden, die durch ihre Anzeige die Herausgabe des Jahresheftes unterstützen und somit eine für den Gemeindehaushalt kostengünstige Erstellung ermöglichen.

Ihnen, liebe Leser, wünschen wir viel Freude beim Studieren und Lesen der Lektüre.

Redaktionsschluss Amtsblatt vorverlegt

Aufgrund des Feiertags am 01.05.2019
wird der Redaktionsschluss für das Amtsblatt
der KW 18 auf **Dienstag, 30.04.2019, 10.00 Uhr**
vorverlegt.
Anzeigenschluss für private und gewerbliche
Anzeigen ist am Montag, 29.04.2019 um 16.00 Uhr.

Wir bitten um Beachtung!

Europawahl: Schablonen für sehbehinderte und blinde Menschen

Zur Wahl der Abgeordneten des 9. Europäischen Parlaments in der Bundesrepublik Deutschland am 26. Mai 2019 sind alle Wahlberechtigten zur Stimmabgabe aufgerufen. Wie kann die Stimme unabhängig von fremder Hilfe abgegeben werden, wenn man wegen schlechten Sehens die Wahlunterlagen selbst nicht lesen kann?

Zur gleichberechtigten Teilnahme an der Europawahl bieten die Blinden- und Sehbehindertenverbände kostenlos die Zusendung von sogenannten Stimmzettelschablonen an. Die Stimmzettelschablone wird auf den Stimmzettel gelegt. Die Felder für das „Kreuzchen“ sind in der Schablone ausgespart. Auf der Schablone sind in großer tastbarer Schrift Erläuterungen angebracht. Zusammen mit der Schablone wird - ebenfalls kostenlos - eine Audio-CD ausgeliefert. Die CD kann mit handelsüblichen CD-Playern abgespielt werden. Auf dieser CD wird die Benutzung der Schablone erklärt. Außerdem wird der Inhalt des Stimmzettels vollständig aufgesprochen.

Sind Sie selbst stark seheingeschränkt? Kennen Sie Personen, die sich für dieses Angebot interessieren? Dann fordern Sie die Schablone und eine Audio-CD mit der Aufsprache des Inhalts des amtlichen Stimmzettels kostenlos bei den Blinden- und Sehbehindertenverbänden an unter Telefon: 0761/36122.

Verkehrsbehinderungen durch Bauarbeiten

Im **Gewerbegebiet Röschbünd** muss in der Zeit zwischen 8.4. und 3.5.2019 die Straße „Im Fruchtfeld“ zwischen der Fa. Schulz und dem neuen Löschwasserbrunnen / Vereinslagergelände wegen Kabelverlegearbeiten im Gehweg einseitig gesperrt werden. Es wird eine Einbahnstraßenregelung eingerichtet.

Am **Beginn der Talstraße** fallen wegen dem Neubau von zwei Mehrfamilienhäusern gegenüber der Bäckerei „Kaminski“ die dortigen Parkbuchten bis mindestens Ende des Jahres weg. Der Gehweg bleibt als Notweg erhalten.

Wir bitten die Verkehrsteilnehmer um Verständnis und Beachtung!

Bitte denken Sie an die Anmeldungen für die betreute Ferienzeit

Zum 02.05.2019 endet die Anmeldung für Betreuung in den Pfingstferien (11.06. - 21.06.2019 - außer 20.06.2019). Bitte denken Sie an die Abgabe der Anmeldung im Rathaus(-briefkasten), falls noch nicht erfolgt.

Das Formular finden Sie auf unserer Homepage www.berghaupten.de

Bei Fragen wenden Sie sich bitte an Frau Lienhard, Zimmer 3, Tel. 9677-70.

Aus dem Gemeinderat

Die nächste öffentliche Sitzung des Gemeinderates Berghaupten findet statt am

Montag, den 29. April 2019, um 19.30 Uhr
im Bürgersaal, Altes Schulhaus

Hierzu sind die Einwohner herzlich eingeladen.

Tagesordnung:

1. Fragen der Einwohner zu Gemeindeangelegenheiten
2. Anfragen aus der Mitte des Gemeinderats
3. Blutspenderehrung
4. Änderung der Feuerwehrsatzung
5. Stellungnahme zu Bauanträgen
   a) Antrag auf Befreiung von den Festsetzungen des Bebauungsplanes „Fuchsbühl II“ zur Errichtung eines Geräteschuppens auf Flst.-Nr. 184/22, BM-Bruder-Str. 15
   b) Errichtung eines mobilen Hühnerstalls, Bottenbach 28
   c) Abbruch und Errichtung eines Einfamilienwohnhauses mit Carport, Im Stenglenz 4
   d) Neubau eines Wohnhauses mit Garage, Schillerstraße 24
6. 1. Änderung des Bebauungsplanes Schlossbünd (2. Teil) im beschleunigten Verfahren nach § 13 a BauGB
   hier: Behandlung der Stellungnahmen aus der durchgeführten erneuten öffentlichen Auslegung und Anhörung der berührten Träger und sonstigen Träger öffentlicher Belange § 3 Abs. 2, 3 BauGB
7. Änderung der Hauptsatzung
   hier: Anpassung laut Empfehlung von Kommunalaufsicht und Gemeindetag
8. Entscheidung über den Entfall des Wirtschaftsweges zwischen B33 und Kinzigdamm
9. Anschluss der öffentlichen Wasserversorgung an den Zweckverband „Kleine Kinzig“
   a) Abschluss eines Wasserlieferungsvertrags
   b) Info zur Anschlussleitung inkl. Kostenschätzung
10. Generierung von Ökopunkten im Zusammenhang mit Ausgleichsmaßnahmen für Bebauungspläne und Baumaßnahmen
    Hier: Abschluss eines Ingenieurvertrags zur Grundlagenermittlung
11. Mitteilungen der Verwaltung
12. Bekanntgabe von Beschlüssen aus nicht-öffentlichen Sitzungen

Philipp Clever, Bürgermeister

Hinweis: Die ausführlichen Verwaltungsvorlagen zu den einzelnen Tagesordnungspunkten sowie die Berichte und Protokolle zu vergangenen Sitzungen finden Sie auf unserer Homepage www.berghaupten.de auf der Startseite oder unter dem Stichwort „Gemeinderat“. Schauen Sie rein! –Es lohnt sich!

Fundsachen

- 1 Schlüssel mit Schlüsselkappe
- Diverse Kleidungsstücke (Sporthalle)
- Landwirtschaftliches Nummernschild

Müllabfuhr

Donnerstag, 02.05.2019 Gelber Sack

Bürger Aktiv

Senioren-Ausflugsfahrt

Die erste Seniorenfahrt 2019 steht an.
Am Dienstag, 14.05.2019 haben wir eine Fahrt durch den Schwarzwald geplant.
Abfahrt ist um 10.00 Uhr in Berghaupten beim Rathaus (Zustieg in Gengenbach möglich)
Fahrtroute: Berghaupten, Hornberg, Reichenbach, St. Georgen, Bad Dürrheim (Brötchenpause). Weiterfahrt Donaueschingen, Höllentalstrecke B31 bis Freiburg. Am Münsterplatz ca. 1,5 -2 Std. zur freien Verfügung (Kaffeepause).
Heimfahrt über B3 /33 nach Reichenbach ins Gasthaus Rössle zum Abschluss.
Ankunft in Berghaupten ca. 20.00 Uhr.
Anmeldung unter Tel. 4316 Grim.

PC-Treff Berghaupten

Am Freitag, den 26.04.19 um 19:00 Uhr findet im ehemaligen Büro des Verkehrsvereins (hinterm Rathaus) der nächste PC-Treff statt. Thema des Abends: „Fragen rund um den PC?“ Dauer ca. 30 - 45 Minuten. Anschließend wollen wir versuchen die daraus resultierenden Fragen zu beantworten oder gegebenenfalls direkt am PC zu bearbeiten. Im Weiteren besteht auch die Möglichkeit bei Problemen am eigenen Computer diesen mitzubringen, wir werden dann versuchen ihnen zu helfen. Maus und Tastatur bitte dazu mitbringen, Bildschirme stehen zur Verfügung.

Für Fragen und Anregungen nutzen Sie bitte unsere eMail Adresse: info@pc-treffberghaupten.de
Schauen Sie mal ins Internet, besuchen Sie unsere Homepage!
www.pc-treffberghaupten.de

Der PC-Treff ist eine gemeinnützige Einrichtung der Gemeinde Berghaupten.
Die Benutzungsordnung für die Veranstaltungen des Treffs liegt im Vortragsraum aus. Sie können diese aber auch per eMail unter: info@pc-treffberghaupten.de anfordern.
Möchten Sie die PC-Treff Info nicht mehr erhalten?
Dann senden Sie eine leere eMail an:
unsubscribe@pc-treffberghaupten.de

Ihr PC-Treff Team
Martin Kälble, Johannes Bergmann, Kurt Huber und Frank Messelberger

Jobbörse der Stadt Gengenbach

Jobbörse der Stadt Gengenbach
In unserer Jobbörse haben Betriebe, Firmen und Privatpersonen die Möglichkeit, kostenfrei Stellenangebote aus unserer Region auszuschreiben. Sollten Sie an einer Stellenausschreibung Interesse haben, setzen Sie sich bitte mit uns in Verbindung (Redaktionsschluss: dienstags um 15 Uhr). Wir stehen Ihnen auch gerne für Rückfragen zur Verfügung.
BürgerService der Stadt Gengenbach, Adlergasse 1, Zimmer 4, Telefon: 07803/ 930 116, E-Mail: wenk-christine@stadt-gengenbach.de

Die aktuellen Stellenangebote:

I. Die Gemeinde Berghaupten sucht
zum nächstmöglichen Zeitpunkt zur Verstärkung des Teams

einen Mitarbeiter im Bauhof (m/w/d).

Nähere Informationen zur Bewerbung, zum Aufgabenfeld, zu unseren Erwartungen und unserem Angebot siehe: www.berghaupten.de.
Bewerbungsschluss: 15. Mai 2019

II. Reinigungskraft
Wir suchen ab sofort eine Reinigungskraft (m/w/d) für einmal in der Woche ca. 4 Stunden auf Mini-Job- Basis nach Berghaupten. Zeiteinteilung nach Vereinbarung. Telefon: 07803/ 4114

III. Mitarbeiter/in
Wir suchen flexible Mitarbeiter/in auf 450-Euro-Basis. Gasthaus Zum Turm, Telefon: 1496, Email: info@zumturm.de

IV. Mitarbeiter(in) im Hausservice (m/w/d)
Das Pflegeheim am Nollen hat zum 01.05.2019 eine Stelle im Hausservice auf 450-Euro-Basis zu besetzen. Das Aufgabengebiet umfasst Tätigkeiten im Hol- und Bringe Dienst, Pflege- und Reinigungsarbeiten und Unterstützung des Hausmeisters bei Reparaturen und Instandhaltungsarbeiten. Die Stelle ist für einen Nebenjob und/oder für rüstige Rentner(innen) sehr gut geeignet.

Der Stellenumfang beträgt ca. 9 Wochenstunden an 3 Tagen mit jeweils 3 Stunden am Vormittag und im Vertretungsfalle auch Dienst am Wochenende. Sollten wir Ihr Interesse geweckt haben, bewerben Sie sich schriftlich mit den üblichen Bewerbungsunterlagen an das Pflegeheim am Nollen, Nollenstr. 11a, 77723 Gengenbach oder per Mail an info@pflegeheim-am-nollen.de. Bei Rückfragen steht Ihnen Herr Klotz unter der Tel.-Nr. 07803 / 92689-14 zur Verfügung.

V. Mitarbeiter/in
Wir suchen zum nächstmöglichen Zeitpunkt eine nette, flexible und zuverlässige Kraft zur Verstärkung unseres Teams auf 450-Euro-Basis. Arbeitszeiten zwischen 8 und 13 Uhr auch an den Wochenenden (in Ausnahmefällen auch mal nachmittags oder abends bei Veranstaltungen, Sitzungen) . Aufgabenbereiche: Reinigung unserer Gästezimmer, Mithilfe beim Frühstückservice und Veranstaltungen.
Gästehaus Eckenfels, Cafe Kanne, Dorfstraße 14, 77797 Ohlsbach, Telefon: 07803/4997, Handy: 017663236473

Landratsamt

Kompetent gegen rechte Sprüche

Ein Argumentationstraining "Kompetent gegen rechte Sprüche" für ehrenamtlich Engagierte bieten die Vernetzungsstelle Bürgerschaftliches Engagement und die Koordinationsstelle ehrenamtliche Flüchtlingshilfe im Landratsamt Ortenaukreis an. Das kostenfreie Fortbildungsangebot findet am Samstag, 4. Mai 2019, von 9:30 bis 17 Uhr, in der VHS Ortenau, Oberacherner Straße 19, in Achern statt.

Das Training informiert über und sensibilisiert für menschenverachtende Einstellungen, Diskriminierung und ungleiche Chancen in der Gesellschaft. Es vermittelt Strategien für zivilcouragiertes Verhalten in der Konfrontation mit rechten Parolen und Vorurteilen und bietet Raum, um diese einzuüben. Eigene Überzeugungen und Stärken werden für die Argumentation nutzbar gemacht.

Das Landratsamt bittet um schnellstmögliche Anmeldung online unter www.ortenau-engagiert.de/informationen/fortbildungsangebote/fortbildungen-2019/ oder telefonisch unter der Nummer 0781 805 9814. Die Kooperationsveranstaltung mit der Landeszentrale für politische Bildung wird durch das Ministerium für Soziales und Integration Baden-Württemberg gefördert.

Kostenloser Theaterworkshop

Der Theaterworkshop „100 Jahre Frauenwahlrecht – welche Rolle willst du auf der großen Bühne des Lebens?“ für junge Frauen zwischen 15 und 20 Jahren soll die Teilnehmerinnen dazu anregen, sich mit ihren eigenen Zukunftsvorstellungen und mit der Rolle der Frau in unserer Gesellschaft auseinanderzusetzen.
Im Anschluss an die Workshops werden die Arbeiten und Ideen der Teilnehmerinnen zu einem Theaterstück zusammengeführt, das im Spätherbst 2019 auf die Bühne gebracht und zur Diskussion gestellt wird. Wer Lust hat und gerne im Rampenlicht steht, kann eine Rolle im Stück übernehmen. Die Proben finden in den Herbstferien 2019 statt.
In den Großen Kreisstädten findet an verschiedenen Samstagen zwischen 11 und 16 Uhr jeweils ein Workshop statt. Für einen kleinen Imbiss wird ebenfalls gesorgt.

OFFENBURG: Samstag, 4. Mai 2019
Theaterwerk BAAL novo, Im Unteren Angel 29 b

OBERKIRCH: Samstag, 18. Mai 2019
Burgbühne´s freche Hus, Apothekergasse 7

KEHL: Samstag, 25. Mai 2019
Diakonisches Werk, Marktstraße 3

ACHERN: Samstag, 29. Juni 2019
Illenau-Werkstätten, Illenauer Allee 54

LAHR: Samstag, 06. Juli 2019
Schlachthof Jugend und Kultur, Dreyspringstraße 16

Pro Workshop sind die Plätze auf 20 Teilnehmerinnen begrenzt. Diese werden in der Reihenfolge der Anmeldungen vergeben.

Verbindliche Anmeldung bis spätestens zwei Wochen vor dem jeweiligen Termin unter Angabe von Name, Vorname, Alter, Schule/Institution und gewünschter Termin mit Veranstaltungsort über E-Mail an: gleichstellung@ortenaukreis.de

Bei Fragen rund um die Workshops können sich Interessierte mit Pascale Simon-Studer, Gleichstellungsbeauftragte des Ortenaukreises, unter der Telefonnummer 0781 805 9799 in Verbindung setzen.

Das Projekt findet in Kooperation mit den Städten Achern, Kehl, Lahr, Oberkirch und Offenburg statt und wird durch das Ministerium für Soziales und Integration aus Mitteln des Landes Baden-Württemberg unterstützt.

Mitteilungen anderer Behörden

Finanzamt Offenburg

Das Finanzamt Offenburg, einschließlich der Außenstellen in Achern, Kehl und Wolfach ist am 30.04.2019 aufgrund einer innerdienstlichen Veranstaltung ganztägig geschlossen.

Sprechtage

Deutsche Rentenversicherung

Außenstelle Offenburg:
Okenstr. 27, 77652 Offenburg,
Tel. 0781 / 63915-0, Fax: 0781 / 63915-20

Sprechzeiten:

Montag bis Mittwoch	8 bis 12 Uhr und 13 bis 16 Uhr
Donnerstag	8 bis 12 Uhr und 13 bis 18 Uhr
Freitag	8 bis 12 Uhr

Eine vorherige telefonische Terminvereinbarung wird empfohlen.
Bitte bringen Sie zur Beratung die vorhandenen Versicherungsunterlagen und den gültigen Personalausweis mit.

BADISCHER LANDWIRTSCHAFTLICHER HAUPTVERBAND eV (BLHV)

Bezirksgeschäftsstelle
77855 Achern, Illenauer Allee 55, Tel. 07841/2075-0, Fax 07841/2075-55

Woche vom 29.04. - 03.05.2019

Es finden keine Sprechstunden statt!

VdK Sozialrechtsschutz gGmbH

Beratung im Sozialrecht:
Die Sprechtage der VdK Sozialrechtsschutz gGmbH **in Offenburg** finden am **Dienstag, den 14. Mai und am Donnerstag, den 16. Mai** in der VdK-Servicestelle am Kronenplatz 1 im Gesundheits- und Servicezentrum (barrierefrei) statt.
Die Beratung und rechtliche Vertretung umfasst die Rechtsgebiete aller gesetzlichen Sozialversicherungen (Kranken-, Unfall-, Renten-, Arbeitslosen und Pflegeversicherung). Ebenso werden Mitglieder sowohl im Schwerbehinderten- und sozialen Entschädigungsrecht als auch in der Grundsicherung für Arbeitssuchende und im Alter vertreten. **Eine vorherige Terminvereinbarung unter Tel. 07 81 / 92 36 68-0 ist erforderlich.**

Vereine und Organisationen

CDU-Ortsverband Berghaupten

Der CDU Ortsverband Berghaupten wird aus Anlaß der Kommunalwahlen am 26. Mai mit einem Infostand am Jörgenfest am Sonntag, den 28. April vertreten sein. Unsere Kandidatinnen und Kandidaten stellen sich vor und freuen sich mit Ihnen auf interessante Gespräche. Wir freuen uns auf Sie: Nadine Esslinger, Angela Sandhas, Daniel Bruder, Robert Harter, Dominik Kessler, Holger Kienzle, Gregor Peters und Adrian Steiner.

Ihre Gemeinderatskandidatinnen und Gemeinderatskandidaten des CDU Ortsverbandes Berghaupten.

Freiwillige Feuerwehr Berghaupten

Sonntag, den 28. April
09:15 Uhr Kirchgang (Jörgenfest)
Teilnehmer: - Jugendfeuerwehr (Dienstanzug)
- aktive Kameraden (Uniform)
- Alterskameraden (Uniform)

Montag, den 29. April 2019
19:30 Uhr Probe
Teilnehmer: aktive Kameraden

Kleintierzuchtverein C 534 Berghaupten

Liebe Vereinsmitglieder,
recht herzlich möchten wir Dich/Euch zur Generalversammlung am
27.04.2019 um 19.30 Uhr
im Vereinsheim C534 Berghaupten/Gengenbach einladen.
Wir bitten um vollzähliges Erscheinen.
Auf Euer Kommen freut sich die Vorstandschaft des C534 Berghaupten/Gengenbach.

MSC Berghaupten

Busfahrt zur Weltmeisterschaft Finale 1 am Vatertag in Herxheim
Wir fahren am 30.05.2019 zum ersten Lauf der Langbahn Grand Prix Serie auf der 1000 Meter Sandbahn nach Herxheim in der Pfalz. Sämtliche Clubfahrer des MSC Berghaupten werden am Start sein. Jeder kann sich für die Busfahrt anmelden, ob Vereinsmitglied oder nicht. Nachfolgend findet ihr die notwendigen Informationen:
Kosten für die Busfahrt (der Eintritt fürs Rennen ist **nicht** enthalten):
Vereinsmitglieder: 12€
Nicht Vereinsmitglieder: 15€
Wer mitfahren möchte muss den dementsprechenden Betrag für die Busfahrt bis zum **10.05.2019** auf folgendes Konto überweisen:
MSC Berghaupten
IBAN: DE66 6645 1346 0000 0173 36
Verwendungszweck: Busfahrt Herxheim 2019
Die Überweisung gilt automatisch als Anmeldung. Da die Plätze im Bus begrenzt sind, geht es nach dem Eingang der Überweisung.
Bei Verhinderung muss selbst für eine Ersatzperson gesucht werden. Der Betrag wird nicht zurückerstattet.
Normale Eintrittskarten müssen vor Ort an der Eintrittskasse gekauft werden.
Wer eine Tribünenkarte haben möchte, kann diese selbst unter http://www.sandbahnrennen-herxheim.de/wp/kontakt/kartenbestellung/
vorbestellen.
Die Abfahrt wird um 08:00 Uhr am Schlosswaldhallen Parkplatz in Berghaupten sein. Geplante Rückfahrt 30 Minuten nach Rennende. Getränke können im Bus gekauft werden.
Wir hoffen auf eine rege Teilnahme und schöne Stunden.
Eure Vorstandschaft

Motorradfreunde Berghaupten e.V.

Einladung zur Eröffnungsfahrt der MF Berghaupten e.V.

Die diesjährige Eröffnungsfahrt findet am **05.05.2019** statt.
Abfahrt: 9.00 Uhr am Rathaus -> VOLLGETANKT <-
Hierzu sind alle Motorradfreunde und die die es werden wollen herzlichst eingeladen.
Wie immer werden wir unterwegs grillen.
Für Verpflegung ist selbst zu sorgen.

Mit freundlichen Grüßen
die Vorstandschaft

Narrenzunft "Knerbli" Berghaupten e.V.

- fasentliches Brauchtum seit 1858 -

Einladung zur Jahreshauptversammlung 2019
Am heutigen Freitag, den 26.04.2019 findet um 19:30 Uhr im Hexenkeller, die Jahreshauptversammlung der Narrenzunft „Knerbli“ Berghaupten e.V. satt.
Alle Mitglieder sind herzlich dazu eingeladen:

Tagesordnung zur Jahreshauptversammlung
TOP 1 Begrüßung
- Totenehrung
- Feststellung der Beschlussfähigkeit

TOP 2 Berichte und Aussprache
- Bericht des Oberzunftmeisters
- Bericht der Protokollarin
- Bericht des Schatzmeisters
- Bericht der Kassenprüfer
- Aussprache zu den einzelnen Berichten

TOP 3 Entlastung der Vorstandschaft
TOP 4 Neuwahlen:
- Oberzunftmeister/in / Zunftmeister/in
- Schatzmeister/in / stellv. Schatzmeister/in
- Protokollar/in / stellv. Protokollar/in
- Chronist/in / stellv. Chronist/in
- Zeremonienmeister/in / stellv. Zeremonienmeister/in

TOP 5 Ehrungen
TOP 6 Anträge und Satzungsänderungen
auf § 15 der Satzung wird verwiesen
TOP 7 Aufnahmegebühren, Jahresbeitrag und Umlagen
auf § 6 Abs. (5) der Satzung wird verwiesen
TOP 8 Verschiedenes
Wünsche und Anträge

SV Berghaupten

Fußballsport:

Samstag, 27.04.2019
13.00 Uhr: SG Ohlsbach B2 – SG Seelbach B2
14.00 Uhr: SG Berghaupten D1 – Kehler FV D
14.30 Uhr: SG Berghaupten D2 – SV Hausach D2
15.15 Uhr: SG Berghaupten C2 – Kehler FV C2
18.00 Uhr: SG Bergh./Prinzb. – SV Reichenbach/G. (Damen, Spielort Berghaupten)

Sonntag, 28.04.2019
10.30 Uhr: SG Kürzell B – SG Ohlsbach B
11.00 Uhr: SG Altdorf A – SG Reichenbach/G. A
13.00 Uhr: SV Ortenberg 2 – SVB 2
15.00 Uhr: SV Ortenberg 1 – SVB 1

Montag, 29.04.2019
18:00 Uhr: Zeller FV E1 – SVB E1
18.00 Uhr: Zeller FV E2 – SVB E2

Mittwoch, 01.05.2019
15.30 Uhr: SG Reichenbach/G A – SG Haslach A (Bezirkspokal)
15.30 Uhr: FV Sulz B – SG Ohlsbach B1 (Bezirkspokal)

Freitag, 03.05.2019
18.00 Uhr: FV Biberach D – SG Berghaupten D2
19.00 Uhr: SG Reichenbach/G A – SG Lautenbach A
19.30 Uhr: Jahreshauptversammlung des SVB

Samstag, 04.05.2019
10.00 Uhr: SV Gengenbach E2 – SVB E2
11.00 Uhr: SV Gengenbach E1 – SVB E1
12.45 Uhr: SV Wolfach D – SG Berghaupten D1
14.00 Uhr: FV Sulz E – SG Berghaupten/Prinzb. (Damen)
15.00 Uhr: SG Oppenau C – SG Berghaupten C2
16.00 Uhr: SG Ohlsbach B1 – SG Elgersweier B2

Sonntag, 05.05.2019
11.30 Uhr: FV Langenwinkel B – SG Ohlsbach B2
12.00 Uhr: PTSV Jahn Freiburg C – SG Berghaupten C1
13.00 Uhr: SVB 2 – ASV Nordrach 2
15.00 Uhr: SVB 1 – ASV Nordrach 1

Einladung zur Jahreshauptversammlung 2019
Am Freitag, den 03.05.2019 findet um 19.30 Uhr die 73. Jahreshauptversammlung des SVB statt. Alle Mitglieder sind herzlich dazu eingeladen! Auf der Tagesordnung steht neben den Berichten der Vorstandschaft, aus den einzelnen Abteilungen und Mannschaften auch Neuwahlen der gesamten Vorstandschaft.

Schnuppertraining der Jahrgänge 2010/11 u. 2012/13/14
Der SV Berghaupten lädt sport- und fußballbegeisterte Jungs und Mädels zum Schnuppertraining auf der Sportanlage Weidenmatte ein. Das Training der **Jahrgänge 2012/13/14 (Bambinis)** findet immer **mittwochs von 17.15 bis 18.45 Uhr** statt. Die **Jahrgänge 2010/11 (F-Junioren)** trainieren **samstags von 10.00 bis 11.30 Uhr**. Wer schnuppern möchte, einfach zu den entsprechenden Zeiten unverbindlich vorbeikommen, beim Trainer/in melden und mitmachen. -Wir freuen uns auf Eure Teilnahme

Die neue SVB-Homepage ist online!
Schauen Sie mal rein: www.sv-berghaupten.de

Ski-Club Berghaupten e.V.

Nordic Walking
Immer **montags um 19.00 Uhr**. Treffpunkt und Start am Tennisplatz / Ski-Clubhaus, Bellenwaldstraße 30 in Berghaupten. Neueinsteiger und Gäste sind immer herzlich willkommen. Infos bei Beate Müller, Telefon 07803/601620 oder b.mueller-betreuung@t-online.de.

Auswärts Nordic Walking 13. Mai 2019
Jeden zweiten Montag im Monat laufen wir auswärts in einer der Nachbargemeinden.Montag 13. Mai 2019 laufen wir **in Gengenbach**. Treffpunkt und Start ist um 19.00 Uhr am Parkplatz Mattenhof, Mattenhofweg, Gengenbach. Danach gemütliche Einkehr.

Tennis Heimspiele
Samstag, **04.05.2019**, 9.30 Uhr
Herren 55 1 TSG : TSG TV Wasser/SC Sexau 1
Sonntag, **05.05.2019**, 9.30 Uhr
Herren 1 TSG : TSG TC Biberach/TC Zell 2005 1
Samstag, **11.05.2019**, 9.30 Uhr
Herren 60 1 TSG : Freiburger TC 1

Ski-Club-Hock im Clubhaus am 6. Mai 2019
Bei schönem Wetter grillen wir.
Jeden ersten Montag im Monat ist unser Clubhaus **ab 19.30 Uhr** mit Bewirtung geöffnet. Freunde treffen, sportlicher Austausch, gemütlicher, gemeinsamer Ausklang. Für alle Clubmitglieder und diejenigen die es vielleicht werden wollen. Alle sind herzlich willkommen. Wir freuen uns auf ein volles Clubhaus. Nächste Termine: 3. Juni, 1. Juli, ...

Vorschau: Sonntags Bike-Treff ab 19. Mai 2019
Ab 19. Mai 2019 bieten wir sonntags einen Mountain-Bike-Treff an. Treffpunkt und **Start um 9.00Uhr** in Gengenbach am Roser, Ecke Berghauptener Straße / Brückenhäuser Straße. Infos bei Hebbe Lehmann, Mobil 0175/8681537

Vorschau: Rad + Pasta am 23. Juni 2019
Unsere beliebte Radtour Veranstaltung für Jedermann findet am Sonntag, 23. Juni 2019 statt. Weitere Infos in Kürze.

Der Ski-Club Berghaupten online und digital
Infos rund um unseren Verein findet Ihr auf unserer **Homepage,** auf **facebook** und auf **Instagram.** E-Mail Kontakt: info@skiclub-berghaupten.de. Unsere Beiträge auf facebook sind sichtbar für Jedermann, auch ohne facebook Konto. Besucht uns unter https://www.facebook.com/SkiClubBerghaupten/

SPD-Ortsverein Berghaupten

Informationen zur Kommunal- und Europawahl 2019
Einladung
Am kommenden Montag, 29. April zwischen 17:30 und 19:30 Uhr findet unsere nächste Sprechstunde für alle Bewohnerinnen/Bewohner statt. Die SPD-Gemeinderäte wie auch die Kandidatinnen und Kandidaten unserer Liste stehen für Fragen und Anregungen zur Verfügung. Gerne erwarten wir Sie in unserem Fraktionsraum im Gebäude des Musikprobelokales und zwar im ehemaligen Verkehrsvereins-Büro.

Interessante Einblicke im Europaparlament in Strasbourg
Unsere 20-köpfige Delegation nahm am 15. April an der Eröffnung der letzten Sitzungswoche vor der Europawahl, im Europaparlament in Strasbourg teil und wurde von einer Mitarbeiterin der Friedrich-Ebert-Stiftung, sowie von dem persönlichen Referenten der Vizepräsidentin des Europaparlamentes Evelyne Gebhard durch das Parlamentsgebäude begleitet und mit Informationen versorgt. Eine gelungene und sehr interessante zweistündige Reise in die Strukturen unserer europäischen Demokratie!

Vorankündigung
In der kommenden Woche verteilen unsere Gemeinde- und Kreisratskandidatinnen und Kandidaten die Wahlflyer. In diesem Zusammenhang stehen wir zu Haustürgesprächen gerne zur Verfügung.

Am 10. Mai um 19:30 Uhr findet der offizielle Vorstellungsabend der SPD-Kandidatinnen und Kandidaten der Kommunal- und Europawahl im „Atelier süß und salzig“, Im Fruchtfeld 26 statt. In diesem Rahmen wird uns der bekannte Musiker Joshua Trefzer mit traditionellen Musikstücken unterhalten. Unter allen Gästen werden an diesem Abend auch zwei 4-Tages-Berlinreisen verlost.
26. Mai – Wahltag Gehen Sie zur Wahl, machen Sie von Ihrem Wahlrecht Gebrauch!

Zu unseren Veranstaltungen laden wir alle Interessierten herzlich ein
Ihre SPD-Listen-Kandidatinnen und Kandidaten
der Kommunal- und Europawahl 2019

TTC Berghaupten

Liebe Tischtennisfreunde

Voranzeige:
Am 10.05. um 20 Uhr findet unsere Generalversammlung im Sportlerheim des SVB statt. Die Vorstandschaft bittet um vollzähliges Erscheinen.

Rückblick:
Eine turbulente Runde ist zu Ende gegangen.Im Anschluß die Ergebnisse der einzelnen Mannschaften:
Die 1. Herrenmannschaft belegte in der Bezirksliga den 10. Platz und steigt voraussichtlich in die Bezirksklasse ab.
Die 2. Herrenmannschaft belegte in der A-Klasse den 10. Platz und steigt voraussichtlich in die B-Klasse ab.
Die 3. Mannschaft belegte in der B-Klasse einen guten 4. Platz.

Die 4. Mannschaft wurde Vizemeister und hat die Möglichkeit in die B - Klasse aufzusteigen.
Die eingesetzten Spieler waren:
Klaus Sandhas, David Nowak, Eckhard Vetter, Werner Armbruster, Christian Barth, Lukas Brüderle, Robin Weglorz, Steven Stum, Tino Faißt und Albert Hahne

Die 1. Jugendmannschaft belegte in der Landesliga einen hervorragenden 5. Platz.
Die 1. Schülermannschaft belegte in der Bezirksliga einen tollen 5. Platz.

Die 2. Jugend wurde in der B - Klasse Vizemeister
Die eingesetzten Spieler waren:
Mark Volk, Sascha Merz, Lian Schnell, Matti Stradinger, Justin Buss, Robin Spitzmüller, Lennard Perkans und Jona Kessler

Die 2. Schülermannschaft feierte die Meisterschaft in der B - Klasse
HERZLICHEN GLÜCKWUNSCH
Die eingesetzten Spieler waren:
Matti Stradinger, Jona Kessler, Justin Buss, Ville Stradinger, Luca Del Ciotto, Linus Kessler, Philip Bauer, Benjamin Späth und Patrice Herzog

Die Meistermannschaft der Schüler B - Klasse Ü 15 mit Trainer Roberto Urli

Wanderfreunde Berghaupten e.V.

Achtung! GENERALVERSAMMLUNG
Am **Samstag, den 27. April 2019 um 19.30 Uhr** findet die Generalversammlung für das Geschäftsjahr 2018 im Vereinsheim der Wanderfreunde statt.
Tagesordnung liegt bei der Generalversammlung aus. Es finden in diesem Geschäftsjahr keine Wahlen statt.
Anträge zur GV können auch noch in der Versammlung gestellt werden. Alle Mitglieder sind dazu recht herzlich eingeladen, wir freuen uns auf euern Besuch.

Die Vorstandschaft

Berg- und Wanderfreunde Schwaibach

28. April
Klettern am Battert mit Erich Schätzle, Tel. 07803/6403
Treffpunkt 7.30 Uhr Rathaus Schwaibach

28. April
Biketour St. Georgen – Hausach
Tour von St. Georgen über Triberg, Hornberg und Westweg nach Hausach, Fahrzeit 4,5 h, 1400 hm, 70 % Single-Trail. Treffpunkt 8.45 Uhr Bahnhof Gengenbach, Infos bei Simon Schilli, Tell. 07803-6749

28. April
3. Ortenauer Bierwandertag der Brauerei Bauhöfer
Treffpunkt 9.30 Uhr Bahnhof Gengenbach, Abfahrt 9.46 Uhr nach Achern, danach mit dem Bus-Shuttle nach Renchen-Ulm. Entlang der 9 km langen Strecke sind Verpflegungsstationen eingerichtet, Rückfahrt gegen 18.00 Uhr. Infos gibt es bei Walter Otter, Tel. 0170-4311200

1. Mai
Maifest bei der Bergler-Hütte ab 10 Uhr
Unterhaltung mit der Alphorngruppe „Echo vom Mühlstein“, Datschkuchen frisch vom Ofen, Zugangswege sind ausgeschildert.
Helfer fürs Fest sowie für Aufbau (Sa. 27.4.19, 13.00 Uhr) und Abbau (Do. 2.5.19, 16.30 Uhr) bitte bei Oliver Fischer melden, Tel. 0176-12912735

Imkerverein Gengenbach
www.imkerverein-gengenbach-jimdo.com

Einladung zum 1. Mai-Fest
Der Imkerverein Gengenbach lädt zu seinem traditionellen 1.-Mai-Fest beim Imkerhaus Vorderes Kinzigtal direkt neben dem Mineralbrunnen in Ohlsbach ein. Wie immer wird für das leibliche Wohl bestens gesorgt sein, dazu gibt es einen Info- und einen Probierstand mit verschiedenen Honigsorten sowie auch ein Bienenschaukasten. Bewirtung ist ab 11 Uhr. Wir freuen uns auf Ihren Besuch!

Naturfreunde Gengenbach
www.naturfreunde-gengenbach.de

Öffnungszeiten der „Kornebene“
Auf Grund des Feiertags „1. Mai“ ist unser Naturfreundehaus vom 30.04.2019 ab 18.00 Uhr bis 05.05.2019 18.00 Uhr täglich geöffnet.

Kinder- und Jugendwochenende MTB auf der Kornebene
Am 4. und 5. Mai 2019 findet unter Leitung von Adrian Schlemmer sowie Elke Pockrandt und Günther Preis ein MTB-Wochenende mit professionelles Fahrtechniktraining auf der Kornebene statt.
Außerdem werden schöne Touren im Moosgebiet angeboten.
Zielgruppe: 13-17jährige MTBler mit Freude am Fahren.
Die Übernachtung findet im Rossstall statt.
Anmeldung bis 28.04.2019 unter mtb@naturfreunde-gengenbach.de

Mountainbiketour
Am 12.05.2019 unternehmen die Naturfreunde eine Mountainbiketour.
Fahrstrecke: Gengenbach – Fußbach – Schönwasen – Gehringer Halde – Burg Hohengeroldseck – Kandelweg bis zur Guttahütte (Einkehr) – zurück nach Gengenbach
Länge: ca. 40 km / Höhendifferenz 600 Hm
Anspruch: leicht
Treffpunkt: 10.00 Uhr Rathaus Gengenbach
Führung: Elke Pockrandt
Gäste sind herzlich willkommen.

Verein der Hundefreunde Gengenbach e.V.

Der VdH Gengenbach e.V. bietet jeden Sonntagmorgen auf dem vereinseigenen Gelände (Berghauptener Straße, neben Wohnmobil-Stellplatz/Kinzig) ab 10.30 Uhr eine Welpenstunde an.

Ziel der Welpenstunde ist es, die Voraussetzungen für Sie und Ihren Hund zu schaffen, sich in allen im Alltag vorkommenden Situationen sicher zurechtzufinden.
Größe und Rasse des Hundes spielen bei uns keine Rolle. Sie müssen auch nicht Mitglied im Verein werden, der Erwerb einer Welpenkarte genügt.

Diese Erfahrungen, die Ihr Hund in seiner „Prägephase“ macht, beeinflussen sein weiteres Leben entscheidend. Dazu gehören die Überwindung der natürlichen Angst vor Neuem ebenso wie das Spiel und der Umgang mit Artgenossen.
Es ist deshalb wichtig so früh wie möglich, also sobald Sie den Welpen zu sich nach Hause geholt haben und möglichst regelmäßig zur Welpenstunde zu kommen. Was in dieser Zeit versäumt wird, ist später nur noch mit sehr viel mehr Aufwand und Geduld nachzuholen.

Kontaktaufnahme unter 0170 2483190.
www.vdh-gengenbach.de

Gengenbacher **Pflegenetzwerk**

Pflege- und Betreuungsheim Ortenau Klinikum
Ökumenische Sozialstation St. Martin
Pflegeheim am Nollen
Das Gengenbacher Pflegenetzwerk e.V. ist ein Zusammenschluss von drei Pflegeeinrichtungen, die kranke, alte und behinderte Menschen berät, Essen auf Rädern anbietet und im Charlotte-Vorbeck-Haus neben einer offenen Begegnung eine Tagesbetreuung für Senioren betreibt.

Essen auf Rädern
Wir bringen Ihr Frühstück, Mittagessen und Abendessen zu Ihnen nach Hause.
Für Fragen oder für ein individuelles Angebot steht Ihnen das Team „Essen auf Rädern“ zur Verfügung. Rufen Sie uns einfach an.
Tel: 07803/6022923 oder per Mail:
ear@sozialstation-gengenbach.de
Unsere regelmäßigen Termine und Veranstaltungen können direkt bei unseren beteiligten Institutionen abgefragt werden.
Seit 1. April 2017 hat das Pflegenetzwerk das Angebot um eine zweite Tagesbetreuungsstätte für weitere 17 Gäste im ehemaligen Café Rondo beim Ortenau Klinikum gleich neben der ökumenischen Sozialstation St. Martin erweitert.

Ökumenische Sozialstation St. Martin
Montagstreffen für Senioren
Jeden Montag von 14.30 Uhr bis 17.30 Uhr öffnen sich die Türen der Sozialstation für das beliebte Montagstreffen. Menschen mit altersbedingten Einschränkungen und leichter Demenz verbringen regelmäßig einen inspirierenden Nachmittag, während die Angehörigen neue Kraft für den Pflegealltag schöpfen können.
Im Sommer besteht die Gruppe seit fünf Jahren.
Unsere beiden Pflegefachfrauen Margarete Wöhl und Anita Lehmann leiten die Gruppe im Wechsel und sorgen für ein vielseitiges Programm. Sie haben Unterstützung von ehrenamtlichen Helferinnen, so dass die Gäste sehr individuell betreut werden können. Auf Wunsch holen wir die Teilnehmer für das Montagstreffen auch zu Hause ab.
Nähere Informationen erhalten sie bei der Ökumenischen Sozialstation St. Martin Gengenbach Hohberg, Barbara Schilli unter Tel.-Nr. 07803/980540

Unsere Telefonnummern
07803 / 9214848 Charlotte-Vorbeck-Haus und Rondo (Tagesbetreuung)
07803 / 80 51 12 Pflege- u. Betreuungsheim Ortenau Klinikum
07803 / 98 05 40 Ökumenische Sozialstation St. Martin
07803 / 9 26 89-0 Pflegeheim am Nollen

Unsere Internetadressen
www.gengenbacher-pflegenetzwerk.de
www.pflege-betreuung-ortenau.de
www.sozialstation-gengenbach.de
www.pflegeheim-am-nollen.de

Wir wünschen ein schönes Wochenende!

Senioren PLUS e.V.

Wir sind ein gemeinnütziger Verein für Senioren, der pflegende Angehörige entlastet und kostenfrei bei allen Seniorenfragen berät, informiert und unterstützt.
-Pflege- und Sozialberatung-
Wie erhalte ich einen Pflegegrad?
Ab Pflegebedürftigkeit erhalten Sie Geld von Ihrer Pflegekasse. Wir beraten Sie, wie die Feststellung eines Pflegegrads erfolgt.

Unsere Sprechstunden sind:
dienstags von 16:00 Uhr bis 18:00 Uhr und donnerstags von 10:00 Uhr bis 12:00 Uhr, außerhalb dieser Zeiten nach Vereinbarung.

Unsere Sprechstunde Wohnberatung:
dienstags von 15:00 Uhr bis 16:00 Uhr, außerhalb dieser Zeiten nach Vereinbarung.
Unsere Geschäftsstelle und den Treffpunkt für Veranstaltungen finden Sie in der Grabenstraße 21 in 77723 Gengenbach.
Ansprechpartner:
Monika Köbele Telefon 0 78 03 - 921 4661
Martina Quadbeck Telefon 0 78 03 – 93 470

Besichtigung der Musterwohnung für Assistenzsysteme
Nächster Termin: Donnerstag, 16. Mai 2019, 17.00 Uhr

Gemeinsames Essen ist etwas aus der Mode gekommen. Eigentlich schade!
Wir haben einen Weg.
Wir laden zu einem gemeinsamen und unterhaltsamen Mittagessen einmal im Monat, immer am zweiten Dienstag im Monat, ein. Unser Angebot richtet sich an Menschen, die gern einmal außerhalb und in Gemeinschaft essen wollen. Ein Angebot für die Menschen, die nicht immer wissen, was sie für sich kochen sollen und für die, die sich gern einmal an einen gedeckten Tisch setzen wollen.
Wir treffen uns zum gemeinsamen Mittagessen einmal im Monat in Zipfelhusen, 77797 Ohlsbach.
Nächster Termin: Dienstag, 14. Mai 2019 um 12.00 Uhr. Anmeldung: bis Freitag, den 10.05.2019. Kostenbeitrag für das Menü 7,50 € incl. Getränke.

Haben Sie Lust das Gedächtnis mit Spaß und Freude zu trainieren?
Nächster Termin: Mittwoch, 15. Mai 2019 von 14:30 Uhr bis 15:30 Uhr Kostenbeitrag: 2,50 € pro Termin und Teilnehmer.

Eins rechts – eins links.... Strick-, Stick- und Häkelnachmittag für Jung und Alt, ab 14.30 bis 16.30 Uhr in der Seniorenhilfe PLUS e.V., Gengenbach
Nächster Termin: Donnerstag, 02. Mai 2019 von 14:30 Uhr bis 16:30 Uhr.

Rommé, Mensch ärgere dich nicht und Co. Der fröhliche Spielenachmittag in der Seniorenhilfe PLUS e.V., Gengenbach
Nächster Termin: Montag, 29. April 2019 von 14:30 Uhr bis 16:30 Uhr.

Erzählcafé
Nächster Termin: Mittwoch, 08. Mai 2019 von 15:00 Uhr bis 17:00 Uhr.

Sturzprophylaxe - „In Bewegung bleiben – Stürze und die Folgen vermeiden“ (Gymnastik)
Jeden Freitag von 11:00 bis 11:45 Uhr in den Räumen der Seniorenhilfe.

Besuchen Sie uns auch im Internet. Hier finden Sie alle Termine und Infos immer aktuell: www.seniorenhilfe.plus

Narrenzunft Backstein- und Matratzenbourg 1953 Gengenbach e.V.

Freiwillige Feuerwehr Ortenberg

Wandertreff am 1. Mai auf Schloss Ortenberg
Die Freiwillige Feuerwehr Ortenberg möchte alle Wanderer, Spaziergänger, Radfahrer und Ausflügler zu ihrem beliebten Wandertreff auf Schloss Ortenberg einladen.
Die Bewirtung erfolgt von morgens 10.00 Uhr durchgehend bis zum Einbruch der Dunkelheit. Neben Ortenberger Weinen, Bier vom Fass und alkoholfreien Getränken halten wir auch Wurst- und Schinkenbrote, sowie Steaks und Grillwürste bereit.
Nachmittags ab 16.00 Uhr wird Sie unser Spielmannszug unter der Leitung von Darío Mock musikalisch unterhalten.

Auf Ihren Besuch freut sich die Freiwillige Feuerwehr Ortenberg

Kirchliche Mitteilungen

Pfarrgemeinde St. Georg Berghaupten

www.kath-vorderes-kinzigtal.de

Katholische Kirchengemeinde Vorderes Kinzigtal
St. Pirmin
Benedikt-von-Nursia-Str. 1, 77723 Gengenbach
Tel. 07803/2274, e-mail: gengenbach@kathvk.de
Internet: www.kath-vorderes-kinzigtal.de

Pfarrgemeinde St. Georg Berghaupten
Lindenstr. 7, 77791 Berghaupten
Tel. 07803/3313, e-mail: berghaupten@kathvk.de
Öffnungszeiten Pfarrbüro Berghaupten:
Mittwoch 10.00 bis 12.00 Uhr,
Donnerstag 17.00 bis 19.00 Uhr

Pfarrer Erwin Schmidt, Tel. 07803/2274,
email:erwin.schmidt@kathvk.de
Kaplan Pater Josef Mandy, Tel. 07803/966 9621,
email: josef.mandy@kathvk.de
Pfarrer Roland Rettenmaier, Tel. 0781/32173
od. 07803/805 932, email: roland.rettenmaier@kathvk.de
Pastroralreferentin Sonja Lang, Tel. 07803/966 9626,
email: sonja.lang@kathvk.de
Gemeindereferent Achim Schell, Tel. 07803/601 227,
email: achim.schell @kathvk.de
Gemeindereferentin Brigitte Sterz;
Tel. 0781/925 012, email:brigitte.stertz@kathvk.de
Gemeindeassistentin Sara Dias, Tel. 07803/3311,
email: sara.dias@kathvk.de

Sonntagvorabend, 27. April
18.30 Uhr Abendgebet der Kommunionkinder in Ortenberg
18.30 Uhr Eucharistiefeier, Hl. Dreifaltigkeit Ohlsbach
18.30 Uhr Eucharistiefeier, St. Martin Gengenbach

Sonntag, 28. April - Patrozinium St. Georg
8.30 Uhr Eucharistiefeier, St. Martin Gengenbach
Bitte beachten sie den geänderten Gottesdienstort
9.30 Uhr Patroziniumsgottesdienst, St. Georg Berghaupten der Kirchenchor singt die "Missa Brevis in C" von Robert Jones
10.00 Uhr Eucharistiefeier mit feierlicher Erstkommunion, St. Bartholomäus Ortenberg
10.00 Uhr Eucharistiefeier mit feierlicher Erstkommunion, St. Marien Gengenbach
11.45 Uhr Tauffeier, Hl. Dreifaltigkeit Ohlsbach
17.30 Uhr Dankandacht der Kommunionkinder, St. Marien Gengenbach
18.00 Uhr Dankandacht der Kommunionkinder, St. Bartholomäus Ortenberg

Donnerstag, 02. Mai
18.00 Uhr Rosenkranzgebet
18.30 Uhr Eucharistiefeier mit Eröffnung der Maiandachten mit Gedenken an Paul Schatt, III. Seelenamt - Anna, Otto u. Roland Bührer - und alle verstorbenen Angehörigen

Sonntagvorabend, 04. Mai
18.30 Uhr Abendgebet der Kommunionkinder, Hl. Dreifaltigkeit Ohlsbach
18.30 Uhr Eucharistiefeier, St. Martin Gengenbach

Sonntag, 05. Mai - Erstkommunion in Berghaupten und Ohlsbach
8.30 Uhr Eucharistiefeier, St. Marien Gengenbach
9.30 Uhr Abholung der Kommunionkinder am Rathaus in Berghaupten
10.00 Uhr Eucharistiefeier mit feierlicher Erstkommunion, St. Georg Berghaupten
9.45 Uhr Abholung der Kommunionkinder am Rathaus in Ohlsbach
10.00 Uhr Eucharistiefeier mit feierlicher Erstkommunion, Hl. Dreifaltigkeit Ohlsbach
10.30 Uhr Eucharistiefeier mit Eröffnung der Maiandachten, St. Bartholomäus Ortenberg
10.30 Uhr Eucharistiefeier, St. Marien Gengenbach
14.00 Uhr Ökumenisches Pilgern, Bühlweg-Kirche Ortenberg
17.30 Uhr Dankandacht der Kommunionkinder, St. Georg Berghaupten
18.30 Uhr Dankandacht der Kommunionkinder, Hl. Dreifaltigkeit Ohlsbach

Montag, 06. Mai
10.00 Uhr Dankgottesdienst der Kommunionkinder, St. Georg Berghaupten
Diasporaopfer der Kommunionkinder

Heimatprimiz, am 19. Mai von Tobias Springer

Liebe Schwestern und Brüder,
nach annähernd neun Jahren des Studiums und der Ausbildung in Freiburg, Würzburg, Mannheim, Karlsruhe und im Bauland (Odenwald), ist es nun endlich soweit. Ich, Tobias Springer darf mein "Ja-Wort" zur Priesterweihe - und damit zum Dienst an Gott und den Menschen - sprechen.

Diesen Weg hätte ich kaum ohne die unzähligen Menschen gehen können, die mich über diese Jahre - und darüber hinaus - mit ihrer Freundschaft, Liebe und ihren Gebeten gestärkt und ermutigt haben. Vergelts Gott dafür!

Am 12. Mai 2019 wird es dann soweit sein - um 14.30 Uhr werden ich, mit fünf weiteren Mitbrüdern, im Freiburger Münster zum Priester geweiht.

Die Heimatprimiz in Gengenbach, meine erste Eucharistiefeier als Neupriester mit anschließendem Einzelprimizsegen, werde ich am 19. Mai um 10.30 Uhr in der Stadtkirche St. Marien, Gengenbach feiern. Die traditionelle Abholung zum Gottesdienst und die Prozession zur Stadtkirche wird um 10.00 Uhr am Mutterhaus beginnen.

Im Anschluss an den Festgottesdienst wird es ein Gemeindefest rund um die Stadtkirche geben. Ab 14.00 Uhr werde ich in der Kirche den Einzelprimizsegen spenden und abschließend ab ca. 15.00 Uhr eine kleine Andacht feiern.

Zur Mitfeier sind Sie alle recht herzlich eingeladen! Ich freue mich schon jetzt auf unseren gemeinsamen Festtag!

Mit Bitte um Ihr begleitendes Gebet
Ihr Tobias Springer

EVANGELISCHE KIRCHENGEMEINDE GENGENBACH

Sonntag, 28.04.2019
10.00 Uhr Gottesdienst (Pfr. Martiny)
Alle Kinder ab 3 Jahren sind zur „Kleinen Kirche“ eingeladen.

Montag, 29.04.2019
10.00 Uhr Besuchsdiensttreffen im Pfarrhaus
14.30 Uhr Seniorenkreis im Hermann-Maas-Gemeindezentrum
15.00 Uhr Bibelkreis Ohlsbach

Donnerstag, 02.05.2019
17.00 Uhr Scoutjungschar auf dem Scoutplatz
19.00 Uhr Jugendgruppe Geko im Alten Pfarrhaus

Freitag, 03.05.2019
19.00 Uhr Männergottesdienst **„Tankstopp“** in der Kirche

Sonntag, 05.05.2019
10.00 Uhr Gottesdienst mit **Taufen** (Pfrin. Martiny)
getauft werden: Emily Wußler aus Gengenbach, Lukas Seeg Montes aus München und Palina Morbe aus Ohlsbach,
Alle Kinder ab 3 Jahren sind zur „Kleinen Kirche“ eingeladen.

Ein Blick voraus:
Freitag, 10.05.2019
19.00 Uhr Einsingen der Taizé-Lieder im Hermann-Maas-Gemeindezentrum
20.00 Uhr Ökumenisches **Taizé-Abendgebet** im Annenchörle in der kath. Kirche St. Martin

Sonntag, 12.05.2019
10.00 Uhr **Abschluss-Gottesdienst der Konfirmanden**
Die ganze Gemeinde ist herzlich dazu eingeladen!
Alle Kinder ab 3 Jahren dürfen die „ Kleine Kirche“ besuchen.

Samstag, 18.05.2019
18.00 Uhr **Abendmahlsgottesdienst der Konfirmanden** (Pfr. Martiny)
Die ganze Gemeinde ist herzlich dazu eingeladen!

Sonntag, 19.05.2019
10.00 Uhr **Konfirmation** (Pfr. Martiny)
Es werden konfirmiert:
Berghaupten
Cornelius Backeberg, Kasimir Fey, Samuel Zapf, Sophia Bastian
Gengenbach
Flavia Daniels, Ole Fritsch, Pia Gäng, Mailin Glawion, Justin Hermsdorf, Patrick Lederer, Elias Mahlke, Linus Menzel, Stefan Pastian, Maureen Pommerening, Rico Wauer
Ohlsbach
Elena Dunker, Eva Riexinger, Vivien Uhrig, Timon Zangenmeister,
Emilia Spinner, Lorena Frühn
Offenburg
Charis Siefert

Freitag, 31.05.2019
19.30 Uhr Gospelkonzert **„ Getogether “** unter der Leitung von Thorsten Mühlberger in der Evangelischen Kirche:
Der stimmgewaltige Gospelchor aus Bensheim an der Bergstraße wird ein musikalisches Feuerwerk abbrennen, das moderne Rhythmen und Songs genauso streift wie den traditionellen „Black Gospel“.

Angebote im Haus La Verna, Spoleto e.V.

So. 28.04. (17:30 – 19:00 Uhr): **Einladung zumLobpreis – Abend** in der Asssi-Kapelle: Mit Liedern und Gebeten loben und preisen wir Gott für all das Gute, das ER uns schenkt“. Leitung: Sr. Stefanie Oehler und Team.

Di. 30.04. (17:30 Uhr) **Anbetung**, (18:30 Uhr) **Eucharistiefeier**.
Herzliche Einladung zu unserem Haus-Fest: Am ***Mittwoch, 01. Mai feiern wir 90 Jahre Abtsberg und 20 Jahre Haus La Verna.*** Wir beginnen um **10:30 Uhr mit einem Gottesdienst** (bei schönem Wetter im Freien**)**. Zu Mittag gibt es einen Imbiss, Kaffee und Kuchen. Tombola und Schnäppchenmarkt laden zum „kruschteln und stöbern“ ein. Weiterhin gibt es die Möglichkeit, folgende Veranstaltungen zu besuchen: **„Kunst auf dem Abtsberg“** mit Walter Eberhardt, **„Einblicke in die Geschichte des Abtsbergs** mit Sr. Angelucia Fröhlich. Familie Sütterlin-Hilscher bietet auf ihrem **Öko-Hof eine Führung** an. Zum Abschluss feiern wir um **16:00 Uhr** eine **Mai-Andacht** an der **Lourdes-Grotte**. Wir freuen uns über viele Gäste aus fern und nah.

Vorschau:
Fr. 24.05. (18:00 Uhr) – **Sa. 25.05**. (17:00 Uhr): **Franziskanischer Spiritualitätsweg „Leben in geschwisterlicher Gemeinschaft“.** Viele Menschen sehnen sich nach echten Lebens- und Glaubensgemeinschaften. Welche Impulse kann uns der Hl. Franziskus für ein Leben in geschwisterlicher Gemeinschaft heute geben? Leitung: Monika Köhler, Sr. Stefanie Oehler. Anmeldung mit Kurs-Nr. 50522.

Sa. 25.05. (10:00 Uhr) – **So. 26.05.** (13:00 Uhr): **Bibelseminar: Paulus, Katalysator und Dynamo der frühen Christenheit – „Unablässig denke ich an euch (Röm 1,9)“**. Wie hat Paulus die Botschaft Jesu verstanden und für den Aufbruch – Situation der Kirche – umgesetzt? Welche Ratschläge könnte er uns heute geben? Oder hätte er eher Grund, uns ins Gewissen zu reden? Dass er für uns ein leidenschaftlicher Weggefährte sein will, erfahren wir in diesem Seminar. Hintergründe und Weltbild seiner Zeit verbinden wir mit Lektüre und Auslegung wichtiger Paulusstellen. Für alle, die mehr vom authentischen Paulus wissen möchten. Leitung: Prof. Dr. Bernd Feininger. Anmeldung mit Kurs-Nr. 50523.

Unsere Bus-Wallfahrten: Mi. 05.06. (08-19:30 Uhr): **Eintägige Bus-Wallfahrt zum „Ursprung der Habsburger“.**
Nach der Einführung im Haus La Verna fahren wir nach Bad

Säckingen, besichtigen dort das Fridolins-Münster und halten Mittagspause. Anschließend Besichtigung der ehemaligen Klosterkirche Königsfelden (bei Waldshut), Weiterfahrt zur Habsburg, dem Ursprung des Habsburger Kaiserhauses, das am längsten die Geschicke Europas lenkte und prägte. Leitung: Pfr. Josef Läufer, Prof. Dr. Bernd Feininger. Anmeldung mit Kurs-Nr. 50526.

Mi. 26.06. – Fr. 28.06.19: Dreitägige Bus-Bildungsfahrt „Auf den Spuren der Heiligen Elisabeth“. Wir lernen die Wirkungsstätten und das Leben der Hl. Elisabeth besser kennen. Das Reise-Programm umfasst: Wartburg in Eisenach, den Dom von Weimar, in Marburg die Elisabethenkirche (Grabeskirche der Hl. Elisabeth) und Kloster Helfta. Auf der Rückfahrt Halt in Frankfurt und Mittagessen im „Römer“ sowie Besuch des Kaiserdoms. Für die Übernachtung werden Einzel- und Doppelzimmer angeboten. Anmeldung mit Kurs-Nr. 50531.

Auskunft und Anmeldung:
Haus La Verna, Spoleto e. V., Auf dem Abtsberg 4a, 77723 Gengenbach, Tel.: 07803/601445, E-Mail: info@spoleto-gengenbach.de, Internet: www.spoleto-gengebach.de

Verschiedenes

Mediathek Gengenbach

www.stadt-gengenbach.de

Bis zur endgültigen Umstellung ist die neue Mediathek am Schulzentrum für die Öffentlichkeit ab dem 28.01.2019 wie folgt geöffnet:
Montag - Donnerstag: 14.00 - 16.00 Uhr
Mittwoch: 10.00 -12.00 Uhr
Freitag: 13.00 - 17.00 Uhr
Jeden Dienstag von 15.00 - 16.00 Uhr findet weiterhin unsere beliebte Vorlese- und Bastelstunde für Vorschulkinder statt. Keine Anmeldung erforderlich!

Adresse: Mediathek Gengenbach, Brückenhäuserstr. 26a, 77723 Gengenbach
E-Mail: buecherei@stadt-gengenbach.de
Telefon: 07803/930148

Donnerstags in der Ortenau – Genuss mit allen Sinnen

Der „Donnerstag in der Ortenau“ ist der beliebte Event-Tag im Kreisgebiet, der in diesem Jahr bereits in die neunte Runde geht! Die vielfältigen Veranstaltungen von März bis Dezember laden dazu ein, die kulinarischen und kulturellen Besonderheiten der Region zu entdecken.

Am 02. Mai finden folgende Veranstaltungen statt:

Lautenbach: Vesperwanderung auf dem Lautenbacher Hexensteig
Erkunden Sie den neuen Hexensteig mit Hexenhäuschen und genießen entlang der 15 km langen Wanderstecke an vier Stationen ein typisch Schwarzwälder Vesper. Treffpunkt ist um 8.30 Uhr am Gasthof „Zum Kreuz“, Hauptstr. 66, 77794 Lautenbach. Die Tour kostet 45 Euro. Infos und Anmeldung unter Telefon 07802 82600 oder info@renchtal-tourismus.de.

Oberkirch: Oberkircher Weinwanderung „Von Höll ins Paradies“
Entlang der 7 km langen Wanderstrecke über die Burgruine Schauenburg erhalten Sie ein 5-Gänge-Menü mit korrespondierenden Weinen bei einem wundschönen in die Reblandschaft. Treffpunkt: 11 Uhr am Weinhaus Renner, Bachanlage 2, 77704 Oberkirch. Die Wanderung kostet 53 Euro. Infos und Anmeldung unter Telefon 07802 82600 oder info@renchtal-tourismus.de.

Zell-Unterentersbach: Wildkräuterführung mit Wildkräutermenü
Erleben Sie mit der Natur- und Kräuterpädagogin Monika Heizmann die pure Natur am Wald- und Wiesenrand mit anschließendem Wildkräuterbuffet im Landgasthaus "Rebstock". Treffpunkt ist im 17 Uhr beim Landgasthaus Rebstock, Stöckel 8, 77736 Zell-Unterentersbach. Die Kosten für die Führung betragen 6,00 €, für das Menü 17,80 €. Infos und Voranmeldung unter Tel. 07835 7589.

Gengenbach: Offene Weinprobe mit Kellerführung
Genießen Sie die prämierten Weine der Weinmanufaktur Gengenbach-Offenburg und wählen Sie den Ort einfach selbst. Verkostung und Kellerführung in Gengenbach sowie in Zell-Weierbach (Zeller Abtsberg). Treffpunkt: 17 Uhr, in der Weinmanufaktur Gengenbach-Offenburg eG, Am Winzerkeller 2, 77723 Gengenbach bzw. in der Vinothek mit historischem Keller Zeller Abtsberg, Schulstr. 5, 77654 Offenburg/ Zell-Weierbach. Die Kosten betragen 6 Euro pro Person. Infos und Anmeldung bis zum Vortag unter Telefon 07803 96580, max. 10 Personen.

Kappelrodeck: Geschichtliches aus vergangenen Tagen bei einem guten Gläschen „Waldulmer Roten“
Vortrag von Helmut Rink, Rektor i. R., zum Thema "Die Staufer und ihre Lieblingsresidenz Hagenau" - Vom "Heiligen Forst" zur Kaiserpfalz. Treffpunkt ist um 19.30 Uhr bei der Waldulmer Winzergenossenschaft eG, Weinstr. 37, 77876 Kappelrodeck-Waldulm. Der Eintritt ist frei. Eine Voranmeldung ist nicht nötig.

Treffpunkt für Gartenfreunde im Kinzigtal

3. Pflanzen- und Samentauschfest am Samstag, 27. April in Unterentersbach

Unter dem Motto „Vom Glück des Gärtnerns“ lädt das Aktionsbündnis „Gentechnikfreie Ortenau“ in Zusammenarbeit mit dem BUND-Umweltzentrum Ortenau, Naturkost Kiebitz e.V. und den Entersbacher Landfrauen wieder zum Samen- und Pflanzentauschen ein. Am letzten Samstag im April können Samen, Zwiebeln, Setzlinge oder Ableger von Nutz- und Zierpflanzen getauscht, verschenkt oder erworben werden. Wichtig ist dabei, dass es sich bei den Nutzpflanzen nicht um Hybride, sondern um samenfeste Sorten handelt, bei denen auch in der nächsten Generation wieder eine erfolgreiche

Nachzucht möglich ist. Besonders lokale Arten aus dem eigenen Anbau sind sehr willkommen. Wer seinen Erfolg im Garten mit anderen teilen möchte, Interesse am Austausch von Pflanzen hat oder Gleichgesinnte treffen möchte, ist herzlich willkommen. Auch wer keine Pflanzen beisteuern kann, darf etwas mitnehmen, wird aber dann um eine Spende gebeten.
Zusätzlich wird auch professionelles Bio-Saatgut angeboten. Daneben gibt es verschiedene Infostände sowie Kaffee und Kuchen von den Entersbacher Landfrauen. Ergänzt wird das Angebot durch die Kinderbetreuung des BUND-Umweltzentrums Ortenau sowie einen **Vortrag von Julius Schaeffer aus Haslach:**

„Alte Obst- und Gemüsesorten aus der Region neu entdeckt“

"Hofstetterli", "Gespreckelte Bohne" oder "Bändelikrut" gibt es wohl nirgendwo anders als bei uns. Das macht sie zu wertvollen Schätzen unserer Kinzigtäler Kultur. Der Vortrag stellt einige dieser inzwischen zu Raritäten gewordenen Sorten vor und zeigt auf, wie sie Ausgangspunkt für neue, spannende Wege im Eigen- und Erwerbsanbau sein können.

Das Pflanzen- und Samentauschfest findet am Samstag, 27.04.2019, von 14 -17 Uhr (Vortrag 15 Uhr) auf dem Biohof Reber in Unterentersbach statt.

Fragen dazu beantwortet der BUND Ortenau (Tel. 0781-25484, bund.umweltzentrum-ortenau@bund.net) oder der Kiebitz e.V. (Tel. 07832-4397, info@kiebitz-haslach.de)

Bildungszentrum Offenburg

Körpersprache und Kommunikation - Seminar
Eine achtsame, wertschätzende und gut funktionierende Kommunikation im Alltag kann durch viele Bedingungen gefördert werden. Das bewusste Einbringen der Körpersprache hilft auf allen Beziehungsebenen.
In diesem Halbtagsseminar bringt die zertifizierte Kommunikations- und Mentaltrainerin Susanne Schmider kleine Übungen ein und vermittelt effektives Wissen über den Zusammenhang von Körpersprache mit Kommunikation und Mentaltraining.
Termin: 11.05.2019, 14:00 – 17:00 Uhr
Teilnahmegebühr: 40 Euro
Anmeldung bis 02. Mai
Ort und weitere Informationen: Kath. Zentrum St. Fidelis, Straßburger Str. 39, 77652 Offenburg, Tel. 0781 925040.

Gewerbe Akademie Offenburg

Präsentieren mit Power Point
Die Gewerbe Akademie Offenburg führt vom 6. bis 20. Mai einen Fachkurs zum Präsentationsprogramm MS-Power Point durch. Dabei lernen die Teilnehmer das Erstellen einer Präsentation. Sie arbeiten mit verschiedenen Folienarten und platzieren Objekte und importieren beispielsweise Grafiken aus Excel.
Der Fachkurs wird unter bestimmten Voraussetzungen aus Mitteln des Europäischen Sozialfonds bezuschusst. Weitere Auskünfte erteilt Elke Bittiger vom Weiterbildungsmanagement der Gewerbe Akademie Offenburg unter Telefon 0781 793 111 sowie unter www.gewerbeakademie.de.

Bilanzbuchhalter startet
Noch wenige Plätze frei
Die Gewerbe Akademie bietet berufsbegleitend an ihrem Standort in Offenburg ab dem 30. April wieder einen Lehrgang „Geprüfte/r Bilanzbuchhalter/in (IHK) „ an. Es sind noch wenige Plätze frei. Die Teilnehmer lernen die reibungslose Organisation der Buchhaltung und das komplette Rechnungswesen. Bilanzbuchhalter werten wichtige Kennzahlen aus, erstellen kurzfristig Finanzplanungen und überwachen die Einnahmen und Ausgaben. Jahresabschlüsse, Kosten- und Leistungsrechnung, Kommunikation, Führung und Zusammenarbeit mit internen und externen Partnern sind die Inhalte des Fachkurses.
Die Kosten für den Fachkurs können unter bestimmten Voraussetzungen mit Bildungsgutschein der Arbeitsagentur oder dem Aufstiegs-BAföG reduziert werden. Weitere Auskünfte erteilt Bärbel Hoffmann vom Weiterbildungsmanagement der Gewerbe Akademie Offenburg unter Telefon 0781 793 115 sowie unter www.gewerbeakademie.de.

Weiterbildung zum Kfz-Servicetechniker
Auch das Auto wird zunehmend digitaler. Hierfür benötigt jeder Kfz-Betrieb einen Experten für die Elektronik. Daher bietet die Gewerbe Akademie Offenburg ab 6. Mai berufsbegleitend die Weiterbildung zum Kfz-Servicetechniker an. Es sind noch wenige Plätze frei. Die Lerninhalte spannen sich von der Service-Kommunikation über die verschiedenen Fahrzeugsysteme vom Bordnetz über Motormanagement bis hin zu Komfortsysteme. Es gibt nur noch wenige freie Plätze. Der Servicetechniker wird auf Antrag als Teil eins der Meisterprüfung angerechnet.
Die Kosten für den Fachkurs können unter bestimmten Voraussetzungen mit dem Aufstiegs-BAföG reduziert werden. Weitere Auskünfte erteilt Benjamin Reinbold vom Weiterbildungsmanagement der Gewerbe Akademie Offenburg unter Telefon 0781 793 116 sowie unter www.gewerbeakademie.de.

Ernährungszentrum Ortenau

Workshop: „Regionale Frühlingsküche“
Der Frühling ist da und mit ihm kommen frische Früchte und Gemüse aus heimischem Anbau. Dazu sind ein gutes Stück Fleisch und frische Kräuter eine ideale Ergänzung. Holen Sie sich Anregungen für ein leichtes Jahreszeitenmenü sowie Tipps für die Planung und Zubereitung in unserem Workshop. Dieser findet am **Dienstag, 14.Mai 2019 von 18:00 Uhr-21:00 Uhr in der Lehrküche desErnährungszentrums Ortenau, Prinz-Eugen-Str.2, in Offenburg** statt. Die Kosten betragen 15,00 Euro pro Teilnehmer.
Anmeldungen werden ab sofort bis Freitag, 10.05.2019 unter Tel: 0781-805-7100, E-Mail: ernaehrungszentrum-ortenaukreis.de oder online unter www.EZ-Ortenau.de entgegengenommen.

Verbraucher und Landwirt im Dialog
Schauen Sie wie der heimische Spargel wächst und geerntet wird und probieren Sie, wie lecker frisch gepflückte Erdbeeren schmecken. Wir laden Sie ein **zur Hofführung auf den Erdbeer-und Spargelhof Hügel und Heitz** am **Mittwoch, 15.05.2019 von 17:00 Uhr-19:00 Uhr, Im Holderstock 2, 77743 Neuried.** Die Betriebsbesichtigung ist kostenfrei.
Haben Sie Lust aus Spargel und Erdbeeren köstliche Gerichte zuzubereiten, dann ist dieser Workshop zum Thema **“Spargel trifft Erdbeere“** eine ideale Ergänzung.Der Workshop findet

am **Freitag, 17.05.2019 von 18:00 Uhr-21:00 Uhr in der Lehrküche des Ernährungszentrums Ortenau, Prinz-Eugen-Str. 2 in Offenburg statt.** Die Kosten betragen 15,00 € pro Teilnehmer.
Beide Termine sind auch einzeln buchbar.

Für beide Termine ist eine Anmeldung bis Montag, 13.05.2019 über das Ernährungszentrum Ortenau möglich! Tel.: 0781 805 7100 / E-Mail: ernaehrungszentrum@ortenaukreis.de/ Online: www.EZ-Ortenau.de

Sozialversicherung für Landwirtschaft, Forsten und Gartenbau

Landwirtschaftliche Unfallversicherung
Ministerium gewährt 177 Millionen Euro Bundesmittel

Das Bundesministerium für Ernährung und Landwirtschaft (BMEL) hat der Landwirtschaftlichen Berufsgenossenschaft (LBG) zur Senkung der Unfallversicherungsbeiträge 176,95 Millionen Euro Bundesmittel gewährt.

Damit wird die Beitragssenkung durch die Bundesmittel für die berechtigten Unternehmer fast konstant bleiben können. Die Beitragsbescheide werden ab Ende Juli 2019 versandt. Neu sind folgende Vorgaben:

- Unternehmen, die mehr als 50.000 Euro Bundesmittel erhalten würden, erhalten künftig keine Bundesmittel mehr (Obergrenze)
- Darüber hinaus wird ein Höchstbetrag von 20.000 Euro Bundesmittel eingeführt (Kappungsgrenze)

Mit diesen Vorgaben setzt das BMEL einen Maßgabebeschluss des Haushaltsausschusses des Bundestages um. Die Bundesmittel sollen damit zielgenauer an kleine und mittlere Betriebe gerichtet werden. Die Vorgaben des BMEL sind zwingend zu beachten, ein Ermessen steht der LBG dabei nicht zu.

Montessori-Zentrum Ortenau e.V. lädt zum 1. Montessori-Workshoptag nach Offenburg ein

Am Samstag, den 18. Mai 2019 von 10.00 Uhr - 15.30 Uhr lädt das Montessori-Zentrum Ortenau e.V. interessierte Eltern, Pädagogen und alle die mehr über die Pädagogik Maria Montessoris erfahren möchten, zu spannenden Workshops ins MZO, Burdastr. 9, 77656 Offenburg. Flyer und Anmeldung unter: www.montessori-offenburg.de/termine

Anzeigen Privat

BRENNKONTINGENT GESUCHT.
Zum Lohnbrennen, bei guter Bezahlung.
Telefon 01 73/252 33 58

Immobilien

ZELL A. H.
WOHLFÜHL-OASE
LEBENS- UND LIEBENSWERT!
- Neubau: 2,5-Zimmer-Wohnung mit 74 qm Wohnfläche im Erdgeschoss.
- Top-Grundriss (Bad mit Fenster und Wanne, bodenebene Dusche)
- schönes Schlafzimmer und Wohnen/ Essen/Küche – hell, offen, sonnig – nach Süden
- herrlich große Terrasse und Gartenanteil mit 214 qm Fläche – eigener Zugang.
- Fußbodenheizung in allen Räumen
- hochwertiger Parkett
- nur noch eine 2-Zimmer-Wohnung frei !

€ 315.000,00

NAGEL Immobilienvermittlung
Kirchstr. 10c | 77736 Zell a. H.
Telefon: +49 (0)7835 42 630-0
info@nagel-immobilienvermittlung.de
www.nagel-immobilienvermittlung.de

GRUNDSTÜCKE GESUCHT!
Keine Maklerprovision
Gerne auch größere Flächen oder mit Abrissgebäuden
(07824) 65 97 266
ortenau@schwabenhaus.de
Schwabenhaus

Wir suchen dringend
Häuser/Wohnungen
auch Grundstücke (bitte alles anbieten)
Ihre Vorteile:
-keine Kosten für Verkäufer!
-kostenloses Gutachten
-kostenloser Energieausweis
-Seriös, Erfahren, Stark.....
Seit über 50 Jahren für Sie tätig:
Tel: 07821-954580
info@ima-immobilien.de
IMA Immobilien GmbH
Alte Bahnhofstr. 10/4, 77933 Lahr

Stellenmarkt

Gmeiner SEIT 1898

Wir suchen zur Verstärkung unserer Kaffeehausküchenteams Offenburg und Oberkirch in Teil- oder Vollzeit (30-40 h / Woche):

Hauswirtschafterin / Buffetkraft / Küchenhilfe (m/w/d)

Sie sind pflichtbewusst, erfahren, teamfähig, belastbar und haben eine Affinität zu frisch gekochtem Mittagstisch, leckeren Eisbechern und feinen Konditoreispezialitäten? Die Arbeitszeit erfolgt am Stück und ausschließlich tagsüber. Kein Abenddienst. Sonntagsdienst nur in Offenburg und das im Wechsel. Wir freuen uns auf Ihre Bewerbung.

Bitte senden Sie Ihre Bewerbung per Mail an v.gmeiner@chocolatier.de oder an:

GMEINER Confiserie & Kaffeehausunternehmen
Industriestraße 10-12 / 77767 Appenweier

CHOCOLATIER.DE
APPENWEIER · OBERKIRCH · OFFENBURG · BADEN-BADEN
FREIBURG · STUTTGART · FRANKFURT · KONSTANZ
TOKYO · SAPPORO · FUKUOKA · FUNABASHI

GARTEN, TERRASSE & BALKON

Foto: shutterstock.com/sofiaworld

65 JAHRE oehler MASCHINEN FAHRZEUGBAU GmbH

Ihr Profi für Gartengeräte

Servicewerkstatt vor Ort

Windschlägerstraße 105-107
77652 Windschläg
Tel. 0781-91390

IHRE GARTENMÖBELPROFIS

GARTENMODE.DE

MIT ❤ AUS DEM SCHWARZWALD

Ausstellung: Am Güterbahnhof 3 | 77652 Offenburg
E-Mail: info@gartenmode.de | Tel.: 0781 28943070
www.gartenmode.de

Öffnungszeiten:
Mo - Fr 9:30 - 17:30 Uhr,
Sa 09:30 - 12:30 Uhr

BESUCHEN SIE UNSERE AUSSTELLUNG!

Besichtigung direkt beim Kunden

Wo: Goethestr. 68
Kehl-Goldscheuer
Wann: Sa., 27. und
So., 28. April
von 11 bis 17 Uhr

Überzeugen Sie sich von unserer Arbeit und lassen Sie sich inspirieren.

Auf Ihr Kommen freut sich Firma Canseven

Sonnenschutzbau · Glasüberdachungen
Canseven

Sonnhalde 1 • 77749 Hohberg-Niederschopfheim
Tel. 0 78 08 / 91 19 85 • Fax 0 78 08 / 91 25 71
info@canseven.de • www.canseven.de

ENTSPANNUNG VORPROGRAMMIERT

Der iMow macht´s möglich

AKTIONS PREIS ab 999,-

Bei uns gibt es das **„Rundum-Sorglos-Paket"** für Ihren iMow: Beratung, Verkauf, Installation, Wartung & Reparatur, Wintereinlagerungsservice

TE_ANZ190082 ZG Raiffeisen Technik GmbH • Lauterbergstr. 1-5 • 76137 Karlsruhe

Agrartechnik Appenweier · Sander Str. 21 · Tel. 07805 9559-11

www.zg-raiffeisen-technik.de

VERTRAUEN DURCH SERVICE

ZG Raiffeisen Technik

Geländer | Zäune | Tore | Sichtschutz | Bodendielen

aus Aluminium

NIE MEHR STREICHEN ROSTFREI

pflegeleicht ✓
alle Farben & Holzdekore ✓
wertbeständig & immer schön ✓

G&Z Alu-Systeme GmbH

Josef-Maier-Str. 1 | 77790 Steinach/Kinzigtal
Telefon 0 78 32 / 97 40 8-0 | www.gz-alu.de
Mo. - Fr. 8.30 - 12 Uhr + 13 - 17 Uhr u. nach Vereinbarung (Außenausstellung ist immer offen)

Stellenmarkt ....

reiff medien.

ANB-Springer und Zeitungsnachlieferung

tagsüber für Gengenbach / Umland

6 Tage Woche
450 €-Basis

Bewirb dich **entspannt** über **WhatsApp**:
01 72 / 74 12 118

Was dich erwartet:
- sicherer Arbeitsplatz
- regelmäßiges Einkommen
- klare Zustellrouten
- familiäres Arbeitsklima
- hilfsbereite Logistikprofis

Was du bist:
- mindestens 18 Jahre alt
- zuverlässig
- pünktlich
- aufgeschlossen & freundlich
- KFZ u. Führerschein erforderlich

MPZ Zustellservice KG
Marlener Straße 9
77656 Offenburg
Tel.: 07 81 / 504-0
logistik-job@reiff.de

Jeder kann ein Alltagsheld sein!
Melde dich gleich!

Mittelbadische Presse – Zeitungen der Ortenau · Offenburger Tageblatt · Acher-Rench-Zeitung · Kehler Zeitung · Lahrer Anzeiger

---

Zimmerfrau

gesucht (m/w/d)

Hotel Rebstock Ohlsbach

Telefon 0 78 03/22 98

! Informieren Sie Ihr Umfeld über **wichtige Ereignisse.**

Nutzen Sie unsere preisgünstigen Familienanzeigen.

07 81 / 504-14 55
oder -14 56

anb.anzeigen@reiff.de

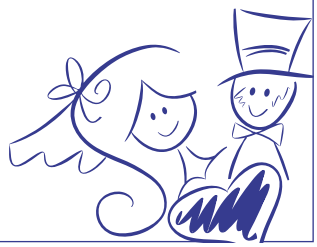

---

schwarzwaldhaus

SCHINKEN- UND WURSTDELIKATESSEN

FRANK SPINNER
Allmend 6 · 77723 Gengenbach

Wir suchen zum schnellstmöglichen Termin einen

Mitarbeiter (m/w/d)
für unsere Haustechnik

zur Instandhaltung, Pflege und Wartung unserer technischen Anlagen und Maschinen in Teil- oder Vollzeit

Bewerben Sie sich per Mail unter buero@dasschwarzwaldhaus.de oder rufen Sie uns einfach an Tel. 07803 / 602 28 10

	5		4					1
	9			5	8			
		6			2		3	7
					1	4		9
8			5	2	4			3
6		4	9					
7	4		2			3		
			6	8			4	
3					5		1	

Die Auflösung zu diesem SUDOKU finden Sie in dieser Ausgabe

Kostenlose Gestaltung Ihrer Anzeigen inklusive

Gerne gestalten unsere Grafiker bei Buchung der Amtlichen Nachrichtenblätter Ihre individuelle Anzeige!

Hier könnte **Ihre Anzeige** stehen.

www.taxi-eiltransporte-heizmann.de
50 50
Taxi Heizmann
Offenburg 0781 32100
Gengenbach 07803 2690
Tag + Nacht
Eiltransporte • PKW • Kühlkombi
Krankentransporte • Rollstuhltaxi
Tag + Nacht

Herzlich willkommen in der Gärtnerei Kühnis
im Ohlsbacher Gewerbegebiet
Alte Gasse 7, Tel. 07803/1331

Aus eigener Produktion:
- Beet- und Balkonpflanzen
- Große Auswahl an Ampeln u. Stämmchen
- Gemüse-Paprika-Tomaten – Jungpflanzen (auch ausgefallene Sorten)
- Blumenerde und Dünger
- Diverse Kräuter

Geöffnet ab Mo., 29.04.19

Auf Wunsch bepflanzen wir Ihre Balkonkästen!

Unsere Angebote:
Hängegeranien St. ab 1,10 €uro (bei Abnahme von 50 St.)
Veredelte Gurken St. 3,50 €uro
Kräuter ab 1,60 €uro

Öffnungszeiten:
Montag – Freitag 8.30 – 12.00 Uhr und 14.00 – 18.00 Uhr
Samstag: 8.30 – 13.00 Uhr

Anzeige

Kissen-Testwochen bei Leitermann Schlafkultur

Optimales Kissen stützt den Nacken

Bis 25. Mai bietet das Kompetenzzentrum Gesunder Schlaf bei Leitermann Schlafkultur in Offenburg und Kehl Testwochen für individuell angepasste Nackenstützkissen an.

Immer mehr Erholungssuchende stellen fest, wie wohltuend der Schlaf mit einem Nackenstütz-Kissen ist. Diese Spezialkissen fördern eine gesunde Haltung im Schlaf, die den Nackenbereich nachhaltig entlastet. Bis zum 25. Mai 2019 liegen im Schlaf-Zentrum Leitermann Schlafkultur in der Lange Str. 13 Offenburg und im Centrum am Markt in Kehl Nackenstützkissen bereit, die zu Testzwecken ausgeliehen werden können. Zuvor wird jedoch, dank wissenschaftlich fundierter Analyse, der optimale Kissenbedarf ermittelt. Mit dem Leihkissen geht es dann nach Hause und in den sicher erholsamen Schlaf. Wenn nicht, kann das Kissen einfach umgetauscht werden - falls Sie das neue Kopfkissen nach der ersten Nacht überhaupt noch wieder hergeben wollen.

Ihre Ansprechpartnerin
für Geschäftsanzeigen und Beilagen.
Lorena Sperduto-Falk
07 81 / 504 – 14 54
07 81 / 504 – 14 69
lorena.sperduto-falk@reiff.de

reiff amtliche nachrichtenblätter.

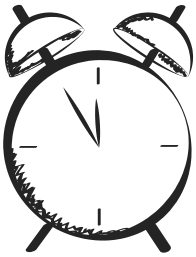

Geänderter Anzeigenschluss
Wegen dem Maifeiertag ist bereits am Montag, 29. April um 16.00 Uhr Anzeigenschluss!
07 81 / 504 - 14 55 07 81 / 504 - 14 69 anb.anzeigen@reiff.de

Ihr Kontakt für private Kleinanzeigen
reiff amtliche nachrichtenblätter.
07 81 / 504 - 14 55 oder - 14 56 anb.anzeigen@reiff.de

Foto: studiostoks / Shutterstock.com

Jetzt bewerben!

Du hast handwerkliches Geschick, bist zeitlich flexibel und besitzt einen Führerschein Klasse B?

Du übernimmst schwerpunktmäßig den Auf- und Abbau unserer Verkaufsstände und Promotion-Aktionen auf Events aller Art auf 450 €-Basis.

Kurz-Bewerbungen mit Foto an:

Mittelbadische Presse
WBZ Media GmbH
✉ michaela.gutmann@reiff.de

Mittelbadische Presse
ZEITUNGEN DER ORTENAU

Offenburger Tageblatt | Acher-Rench-Zeitung | Kehler Zeitung | Lahrer Anzeiger

Foto: LuckyN/Shutterstock.com

Jetzt bewerben!

Du bist offen, kommunikativ und besitzt einen Führerschein Klasse B?

Als Promoter der Mittelbadischen Presse

- informierst Du Menschen über unsere Zeitung
- begeisterst Du sie im direkten Gespräch für unser Angebot
- betreust Du Gewinnspiele und Aktionen

Dich erwarten

- flexible Einsatzzeiten
- Bezahlung auf 450 €-Basis
- spannende Events

Kurz-Bewerbungen mit Foto an:

Mittelbadische Presse
WBZ Media GmbH
✉ michaela.gutmann@reiff.de

Mittelbadische Presse
ZEITUNGEN DER ORTENAU

Offenburger Tageblatt | Acher-Rench-Zeitung | Kehler Zeitung | Lahrer Anzeiger

WEGEN UMBAU

TOTAL-RÄUMUNGSVERKAUF
wir haben verlängert
bis 05.05.2019
Geschenkhaus & Alles für den Haushalt
REIMER
Victor-Kretz-Str. 32
77723 Gengenbach

22 – 70 % AUF ALLES*
*ausgenommen Gutscheine, 10 % auf Elektrogeräte und Kundenbestellungen.

DER HAARFREI-LASER
hautfürsorge-zentrum.de

Immer Ihren Vorteil im Blick
• Bau- und Gewerbefinanzierung
• Bausparen
• Versicherungen • Immobilien
Sprechen Sie mit mir – es lohnt sich!

Gerhard Brüderle
Bankbetriebswirt
Berghaupten
0 78 03/92 76 04
www.der-finanzbetreuer.de

Kostenlose Gestaltung Ihrer Anzeigen inklusive

Gerne gestalten unsere Grafiker bei Buchung der Amtlichen Nachrichtenblätter Ihre individuelle Anzeige!

reiff amtliche nachrichtenblätter.

SK
SOZIALSTATION KINZIGTAL

Besichtigungstermine jeden Samstag und Sonntag 13 – 15 Uhr !

SCHLUSS MIT EINSAMKEIT UND LANGEWEILE. ICH ZIEHE IN EINE „WG". WER KOMMT MIT?

Die ambulant **betreute Wohngemeinschaft** in der Seniorenwohnanlage „Feldgarten" in Ohlsbach ist eine **Alternative zum klassischen Pflegeheim.** Die ersten Mitbewohner sind bereits eingezogen.

Das bietet Ihnen die „Senioren-WG":
- 12 schicke Einzelzimmer
- Großer gemeinsamer Wohnbereich mit angegliederter Küche
- Rollstuhlgerechte und barrierefreie Bauweise
- Ein Alltagsbegleiter ist rund um die Uhr für die Bewohner da
- Geselligkeit und Kontakte durch die Mitbewohner, aber auch durch die Gäste der „Tagespflege" und dem „betreuten Wohnen"

Wir beraten Sie gerne über die Finanzierung durch die Pflegekassen:
Sozialstation Kinzigtal • Auf dem Abtsberg 6 • 77723 Gengenbach
Telefon: (07803) 93 47 - 0 • info@sk-kinzigtal.de • www.sk-kinzigtal.de

Sonderseiten in den Amtlichen Nachrichtenblättern

03.05.	Geschenkideen zum Muttertag	Anzeigenschluss 29.04.
10.05.	Wir helfen, wenn´s gekracht hat	Anzeigenschluss 07.05.
17.05.	Bei uns stimmt Preis und Leistung	Anzeigenschluss 14.05.
24.05.	Hilfe im Alter	Anzeigenschluss 21.05.
24.05.	Rat im Trauerfall	Anzeigenschluss 21.05.
31.05.	Hofläden	Anzeigenschluss 27.05.

Möchten Sie Ihr Unternehmen auf diesen Seiten präsentieren?
Wir beraten Sie gern.
Telefon 07 81 / 504 -1455 · anb.anzeigen@reiff.de
reiff anb.

Mittelbadische Presse
ZEITUNGEN DER ORTENAU

Offenburger Tageblatt | Acher-Rench-Zeitung | Kehler Zeitung | Lahrer Anzeiger

Am 12. Mai ist Muttertag!

Verschenken Sie 4 Wochen die Zeitung der Ortenau!

Einmalig nur 9,- €

Foto: fizkes / Shutterstock.com

Jetzt bestellen & Freude bereiten!

Mittelbadische Presse
WBZ Media GmbH
Leserservice
Marlener Straße 9
77656 Offenburg

☎ **08 00 / 5 13 13 13** (gebührenfrei)
✉ **leserservice@reiff.de**
www.mittelbadische.de / muttertag2019
Bestellcoupon ausfüllen & zusenden

☐ **Ja, ich verschenke 4 Wochen die Zeitung der Ortenau für einmalig nur 9,-€.**

Lieferstart ab _____
(Start wählbar zwischen 13.5.2019 und 27.5.2019)

Zugestellt wird die für die Lieferanschrift der Beschenkten zutreffende Regionalausgabe.
Verlagsgarantie: Die Lieferung endet automatisch.

Besteller / Rechnungsanschrift

Vorname / Name

Straße / Nr.

PLZ / Ort

E-Mail | Telefon (für Rückfragen)

☐ Ich wünsche Rechnungsstellung an o.g. E-Mail-Adresse.

SEPA-Lastschriftmandat / Meine Bankverbindung

D E

IBAN | Ihre Bankleitzahl | Ihre Konto-Nr.

Sie möchten Ihre Daten lieber nicht auf einer Postkarte senden? Verwenden sie einen frankierten Briefumschlag oder unser Online-Formular unter www.offenburger-tageblatt.de/abo.

Beschenkte / Lieferanschrift Angebot gültig bis 14.5.2019

Vorname / Name

Straße / Nr.

PLZ / Ort

E-Mail | Telefon (für Rückfragen)

☐ Bitte liefern Sie **zeitgleich gratis auch die digitale Zeitung.** (Angabe Empfänger-E-Mail-Adresse erforderlich).

☐ Bitte informieren Sie mich per ☐ E-Mail und ☐ Telefon über interessante Serviceleistungen und Angebote aus dem Print- und Onlinebereich der Reiff Verlag KG. Hierzu werden Ihre Daten nur an verbundene Unternehmen der Reiff Verlag KG weitergegeben. Ihre Werbe-Einwilligung können Sie jederzeit widerrufen, z. B. per E-Mail an kundenservice@reiff.de oder durch eine Nachricht an WBZ Media GmbH, Marlener Str. 9, 77656 Offenburg. Ausführliche Datenschutzhinweise finden sie unter www.offenburger-tageblatt.de/datenschutz. Bezüglich Ihrer Bestellung haben Sie ein gesetzliches Widerrufsrecht. Die Widerrufsbelehrung und unsere AGB können Sie unter www.offenburger-tageblatt.de abrufen.

Datum / Unterschrift
✗

Das Angebot gilt im Verbreitungsgebiet der Mittelbadischen Presse für Haushalte, in denen in den letzten 6 Monaten kein Sonder-Abo bezogen wurde.
Preise: Stand 1.1.2019. Änderungen vorbehalten.

DM-AA

2	5	3	4	7	6	8	9	1
1	9	7	3	5	8	6	2	4
4	8	6	1	9	2	5	3	7
5	3	2	8	6	1	4	7	9
8	7	9	5	2	4	1	6	3
6	1	4	9	3	7	2	5	8
7	4	5	2	1	9	3	8	6
9	2	1	6	8	3	7	4	5
3	6	8	7	4	5	9	1	2

Do.: Kalbskopf · Fr.: Kabeljau

Wochenende:
Kalbsrahmschnitzel/Spargel
Landgasthaus

Krone Wild!

... die Badische Küche
ORTENBERG, 07 81 / 3 67 11
Durchgehend warme Küche
www.krone-ortenberg.de

Badisch Abo:
Do. Lammragout mit Nudeln
Fr. Matjes Hausfrauenart

Badische Küche, zum Mitnehmen!

Frischer Spargel!

Die roten Früchtchen sind wieder da!
Frische Erdbeeren & Spargel
In unserem Hofladen (Mo. bis Sa. von 8.00 – 19.00 Uhr)
und ab sofort TÄGLICH von 10.30 – 18.00 Uhr
an unserem Verkaufshäuschen an der Bushaltestelle
Alte Landstraße in 77723 Gengenbach-Reichenbach.
Armbruster's Hoflädele Gengenbach · Alte Landstraße 6 · Tel. 0 78 03 / 32 35

Nasse Wände?
Schimmelpilz?
ANALYSIEREN. PLANEN. SANIEREN.
TÜV-Rheinland überwacht, 10 Jahre Gewährleistung,
95.000 erfolgreiche Sanierungen in der Gruppe
Abdichtungstechnik Joachim Hug
Alte Landstraße 40, 77749 Hohberg
07808 - 91 46 30 oder 0781 - 1 31 95 27
www.isotec.de/hug
ISOTEC®
Wir machen Ihr Haus trocken

die Badische
WEIN SPIRITS KULINARIK
NEU mit Pre-Night am 3. Mai
Der exklusive Eröffnungsabend
Herzhaft genießen.
Messe Offenburg-Ortenau
4. + 5. Mai 2019
MESSE OFFENBURG
www.die-badische.de

Die Elztaler Spezialitäten Metzgerei
Jetzt wird gespargelt!
Genießen Sie den ersten Spargel und dazu unsere Vielfalt an leckeren Schinkenspezialitäten ... !
GUSTAV WINTERHALTER seit 1856
Unsere Angebote vom 25.04. - 30.04.2019
Rinder-Hochrippe ideal zum Kochen oder für Steak 10,99 €/kg
Schweine-Halssteak verschieden mariniert, ideal zum Grillen 7,99 €/kg
Kernrauchschinken hauchdünn geschnitten, ideal zum Spargel 1,49 €/100g
Winzersalami aus eigener Herstellung 1,79 €/100g
Fleischwurstsalat mit Majoran und Zwiebel 1,09 €/100g
*Liechtensteiner „Herzhaft", 54,2% Fett i.Tr., Halbhartkäse, vollmundig, würzig-herzhaft im Geschmack 1,95 €/100g
*Käseangebote erhältlich in Elzach, Waldkirch, Freiburg, Sexau und Schönwald
Wir suchen DICH
für die Fleischzubereitung
Fleischer oder Koch (m/w/d)
Im Haus °D
Allmend 7, 77723 Gengenbach

ESSLINGER ENERGIE
UNSER EXPERTE RÄT:
Werden die Tage wieder heller müssen PELLETS in den Keller!
Jetzt Jahresvorrat sichern
zum SPATZEN-PREIS*
219 €
* pro Tonne zzgl. der einmaligen Einblaspauschale von 34,50 €; ab 3 Tonnen Abnahme bei Bestelleingang bis zum 31.05.2019. Lieferung bis spätestens 31.07.2019. Alle Preise inkl. MwSt.
Tel. 07444 - 956 00 22
esslinger-energie.de

schwarzwaldhaus

SCHINKEN- UND WURSTDELIKATESSEN

FRANK SPINNER

Angebote vom 25.04. – 01.05.19
Top-Qualität und Top-Preise

Sparribs natur oder gewürzt	1 kg	**4,99**
Grillsteaks v. Schweinehals versch. mariniert	1 kg	**6,99**
Gyros "pfannenfertig"	1 kg	**6,99**
Rinder-Hüftsteak zart gereift	100 g	**1,69**
Lyoner auch für Salat	100 g	**0,69**
Schinken-Aufschnitt "Spargelzeit"	100 g	**1,49**

Angebot solange Vorrat reicht

**** Merquez**Käsegriller**Servela****
zur Mai-Wanderung…..
**** Bauernbratwurst**Pfefferbeisser**Landjäger****

Dienstag, den 30. April ganztags geöffnet

Allmend 6 · 77723 Gengenbach · Tel. 07803/6022840

SK SOZIALSTATION KINZIGTAL

Sorgenfrei zu Hause leben

- Alten- und Krankenpflege
- Behandlungspflege
- Hauswirtschaftliche Versorgung
- Hausnotruf
- Beratung rund um die Pflege
- Betreuungsleistungen
- Essen auf Rädern
- Schulungen in Ihrer Häuslichkeit

Sozialstation Kinzigtal
Auf dem Abtsberg 6 · 77723 Gengenbach
Tel.: 0 78 03 / 93 47 93
info@sk-kinzigtal.de | sk-kinzigtal.de

Informationsträger Nr. 1 reiff amtliche nachrichtenblätter.

für Nachrichten aus Städten und Gemeinden.

RAIFFEISEN KINZIGTAL Getränke

UNSERE ANGEBOTE für Sie

Pils
20 x 0,5-L-Flaschen
1 L = 1,55 €
zzgl. 3,10 € Pfand

15.49 €
AKTIONSPREIS

NEU

2 Kisten kaufen
+ 1 Kiste GRATIS

Black Forest

Mineralwasser Still
6 x 1-L-Flaschen
zzgl. 2,40 € Pfand
1 L = 0,83 €

4.99 €
AKTION

Glücksfelder Rivaner
Q.b.A, trocken
0,75-L-Flasche
1 L = 5,05 €

3.79 €
AKTIONSPREIS

Martins Him-Bee
Himbeerlikör
mit Honig
0,5-L-Flaschen
1 L = 31,58 €

15.79 €
AKTIONSPREIS

Angebot gültig von Freitag 26.04.2019 bis Samstag 04.05.2019.
Solange Vorrat reicht. Abgabe nur in haushaltsüblichen Mengen. Nur gegen Barzahlung.

Raiffeisen Kinzigtal eG • Am Winzerkeller 6 • 77723 Gengenbach • Öffnungszeiten: Mo. - Fr. 08:30 - 18:30 Uhr, Sa. 08:30 - 13:00 Uhr • 07803 980166 • www.raiffeisen-kinzigtal.de