

BAUMBERICHT BERGHAUPTEN

GEMEINDERAT AM 12.11.2018



BESCHLUSS GEMEINDERAT



Sitzung Gemeinderat am 06.11.2017

- **Beauftragung WSO Erstellung Baumkataster sowie jährliche Kontrolle zur Wahrung der Verkehrssicherung im öffentlichen Raum**
- **Bisheriges Vorgehen**
 1. **Vorbegang Bauhof / WSO der potentiellen Bäume (ca.550 Bäume)**
 2. **Start der digitalen Ersterfassung und Regelkontrolle sowie Markierung durch Zertifizierten Baumkontrolleur der WSO im Sommer 2018**
 3. **Abschluss der Arbeiten im Oktober 2018**
 4. **Besprechung und Präsentation der Ergebnisse sowie der Folgemaßnahmen mit Gemeinde Oktober 2018**

GRUNDLAGE BAUMERFASSUNG



Gilt für Bäume, die aus Gründen der VSP kontrolliert werden müssen!

Informationen über Rechtsprechung und Empfehlungen zur Regelkontrolle.

Richtet sich an Kommunen, Baumbesitzer und Ausführungsbetriebe.



UMFANG DER VSP



- Lösung zwischen:

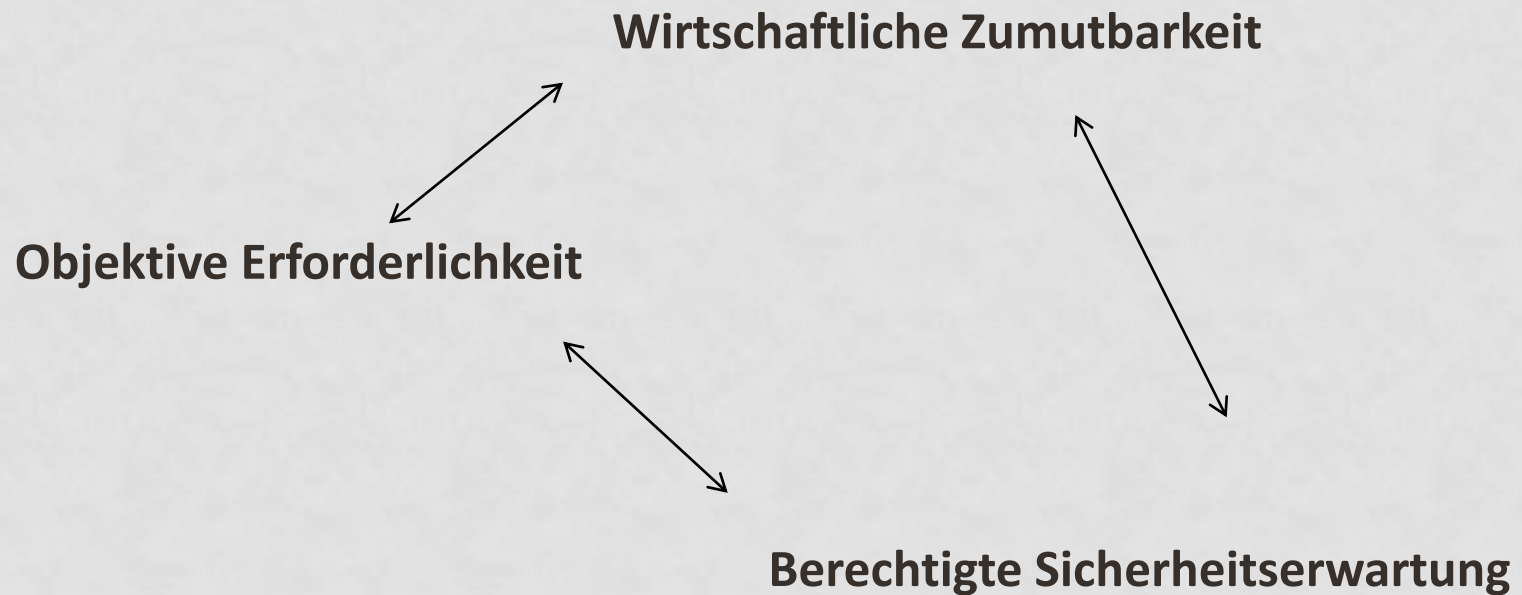

BAUMERFASSUNG / BAUMKONTROLLE ZIELE



- Verkehrssicherheit gewährleisten
- Baumentwicklung sichern
- Baumgesundheit erhalten

BAUMGRUNDERFASSUNG



- Ermitteln des vorhandenen Baumbestandes
- Digital
- Zur Festlegung der Kontrollintervalle

Was wird erfasst?

- Baumnummer, Baumart, Standort, evtl. Standraum, diverse Baumdaten (Höhe, Kronenbreite, Alter, etc.), Besonderheiten, Vitalität bzw. Zustand, Sicherheitserwartung des Verkehrs, Schadsymptome, Erhaltungswürdigkeit

FESTLEGUNG DES KONTROLLINTERVALES



Kontrollintervalle:

- Alte Rechtssprechung: 2x jährlich (belaubt – unbelaubt)
- Keine einheitliche Rechtssprechung, differenzierte Betrachtungsweise richterlich bestätigt
- **Empfohlen nach FLL: Alter – Zustand - Standort**

Zustand des Baumes	Reifephase		Alterungsphase	
	Berechtigte Sicherheitserwartung des Verkehrs			
	geringer	höher	geringer	höher
gesund leicht geschädigt	alle 3 Jahre	alle 2 Jahre	alle 2 Jahre	1 x jährlich
stärker geschädigt	1 x jährlich			

H. SCHEMA (NACH FLL 2010)

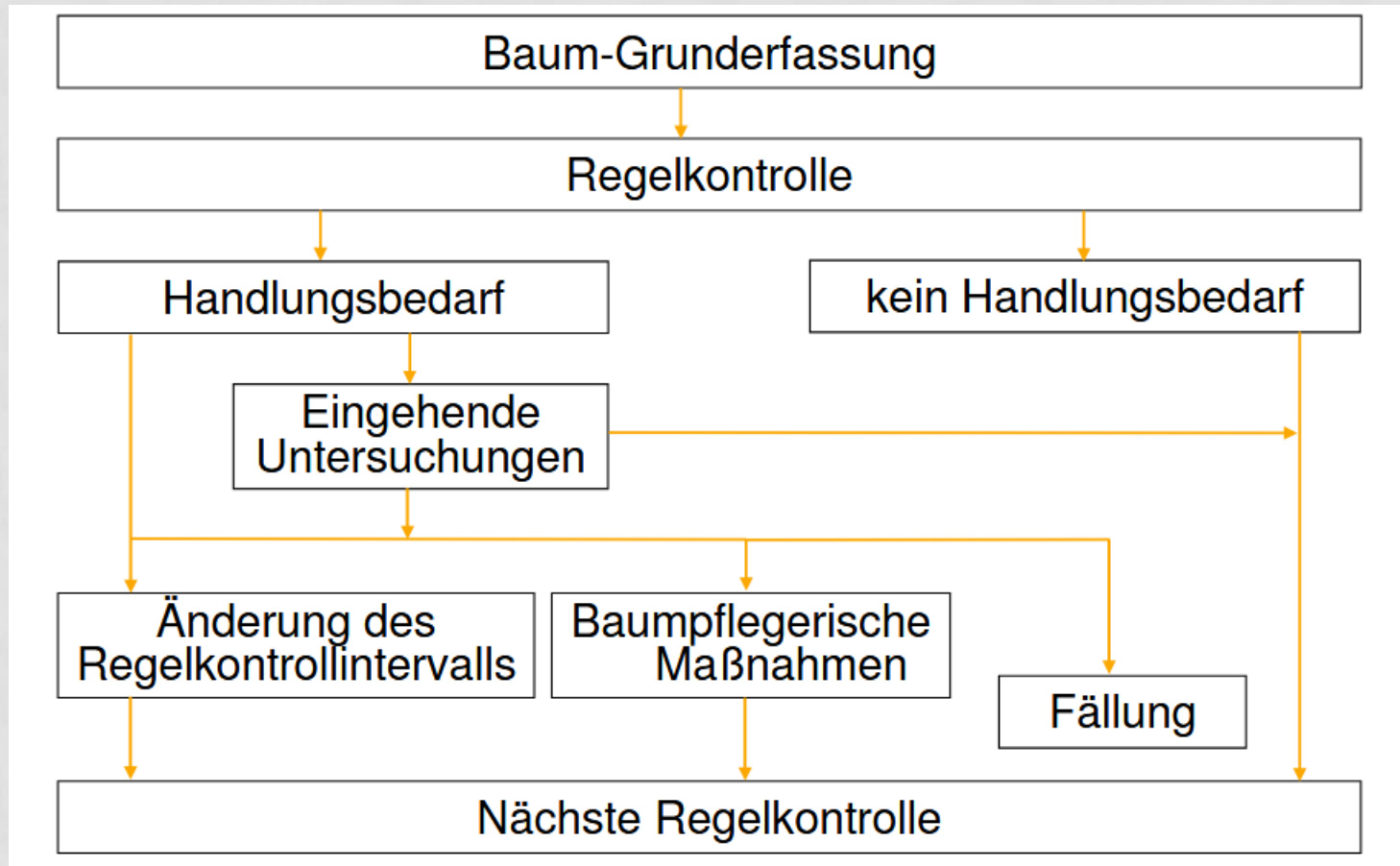

BAUMGRUNDERERFASSUNG



- Baumnummerierung



(2)



(3)



(4)



(5)



(6)



(7)

BAUMGRUNDERFASSUNG



Entwicklungsphase

- Jungbaum (bis 15 Jahre)
- Erwachsener Baum (Reifephase 15 Jahre bis 50 -80 Jahre)
- Altbaum (Altersphase älter als 50-80Jahre)

Schadensbeurteilung

- Beurteilungsstufen (leichte Schäden, deutliche Schäden, erhebliche Schäden)
- Vitalitätsstufen (vital, geschwächt, sehr geschwächt, abgängig, abgestorben)

Schadensmerkmale

- Verletzungen, Höhlung, Pilzbefall, Bodenverdichtung, Bodenauftrag, Baumumfeld, Bauschaden

BAUMGRUNDERFASSUNG



Stamm

- Verletzung, Höhlung, Pilzbefall, Risse, Rindenauffälligkeiten, Fremdkörper, Schrägstand, Baumfremder Bewuchs, Stamm- und Stockaustriebe

Krone

- Verletzung, Höhlung, Pilzbefall, Risse, Rindenauffälligkeiten, Totholz, Wipfeldürre, Blattverfärbung, Kappung, Astab-/ausbruch, Kronensicherung, Baumfremder Bewuchs

BAUMGRUNDERFASSUNG



Beurteilung der Verkehrssicherheit (Stand- und Bruchsicherheit)

1. Verkehrssicher (keine Bedenken)
2. Wiederherstellbar (Pflege- / Sicherungsmaßnahmen folgen)
3. Zweifelhaft (einhergehende Untersuchung ist notwendig)
4. Nicht Verkehrssicher (Fällung)

BAUMGRUNDERFASSUNG



Festlegung der Maßnahmen nach Prioritäten

- 1-sofort (akute Gefahr ; Maßnahme innerhalb weniger Tage)
- 2-dringend (Maßnahme innerhalb 8 Wochen)
- 3-wichtig (Maßnahme innerhalb 6 Monaten)
- 4-wünschenswert (Maßnahme innerhalb 3 Jahren)
- 5- wichtig Gutachter (Durchführung innerhalb 6 Monaten)
- 6- dringend Gutachter (Durchführung innerhalb 1-8 Wochen)

VERKEHRSSICHERUNG



- **Zusammenfassend:**

Art und Umfang der Verkehrssicherungspflicht richtet sich nach Zustand, Baumart, Vitalität, Vorschädigungen, Standort und v.a. der Art des Verkehrs bzw. Verkehrshäufigkeit

ERGEBNISSE BAUMKONTROLLE



Anzahl der erfassten Bäume **665 Stück**

davon

1.	Verkehrssicher (Keine Bedenken, ohne Maßnahmen)	571 Bäume
2.	Verkehrssicher mit Maßnahmen (Totholz, Lichtraum..)	42 Bäume
3.	Verkehrssicher Wiederherstellbar (Verletzung, Kroneneinkürzung)	10 Bäume
4.	Nicht Verkehrssicher (Dringend, Wichtig, Fällung)	16 Bäume
5.	Verkehrssicher Wünschenswert	26 Bäume
6.	Gutachter Notwendig	0 Bäume

GESAMTPLAN (STAND 31.10.2018)

665 BÄUME

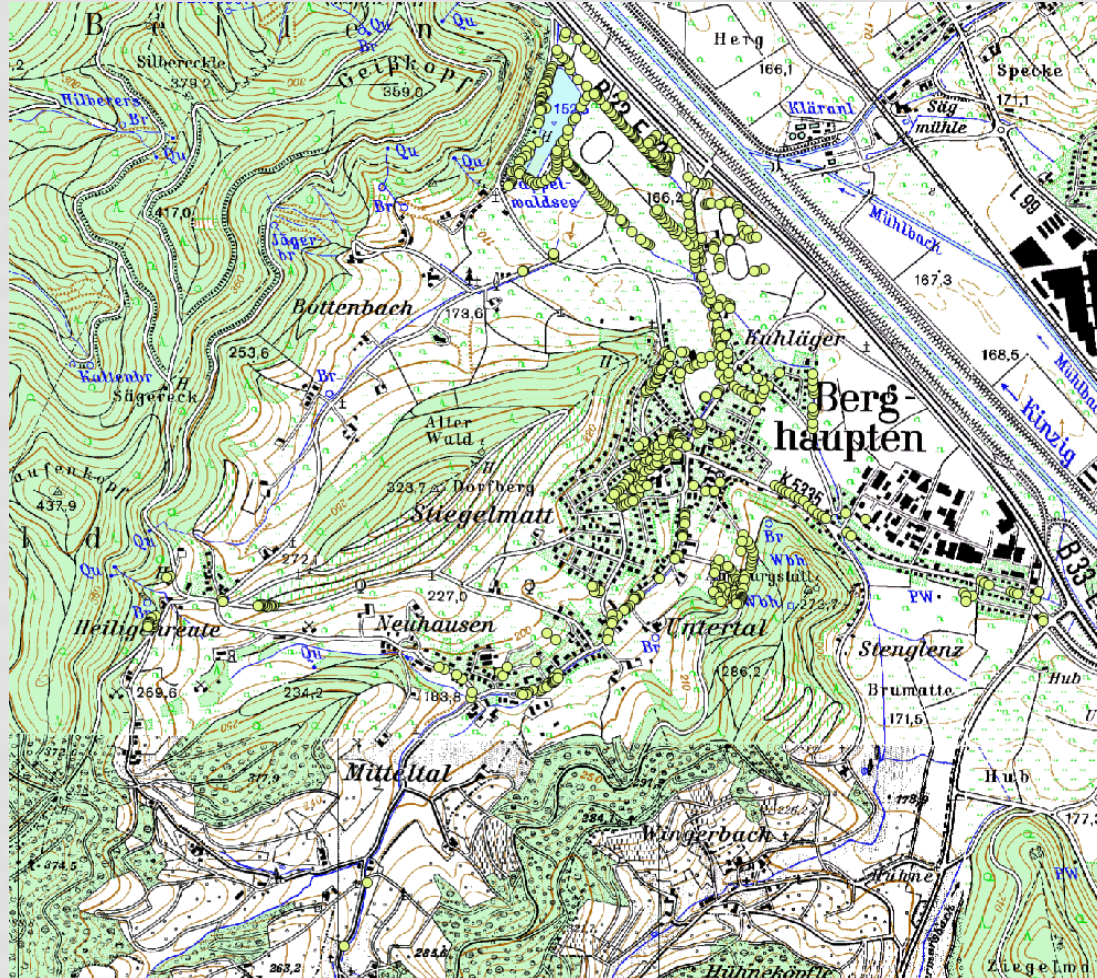

NICHT VERKEHRSSICHER DRINGEND/WICHTIG/FÄLLUNG 16 BÄUME

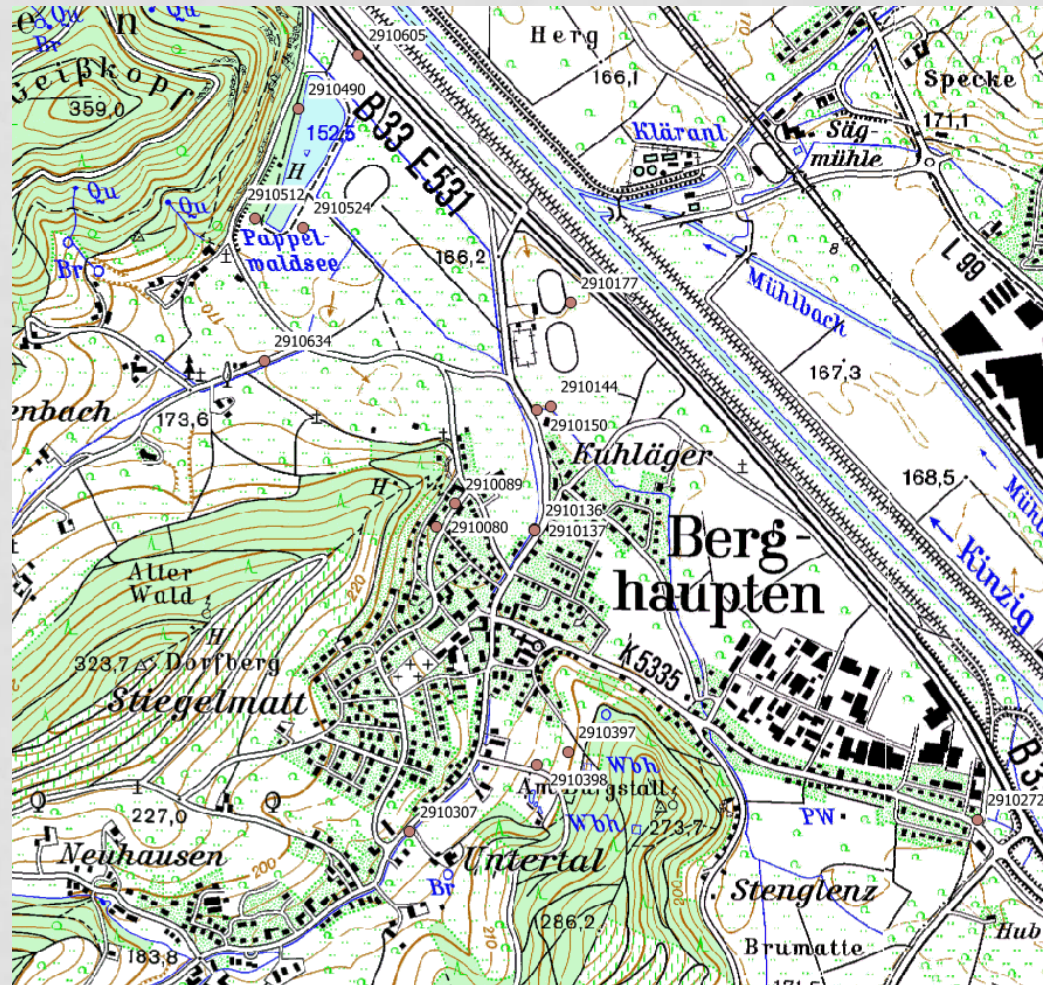

FOLGEREGELKONTROLLE /PFLEGE



2018

-Regelkontrolle

4 Bäume

- Fällung

16 Bäume

2018 bis 3.Quartal 2019

-Regelkontrolle

73 Bäume

- Pflege

52 Bäume

SCHLUSS



Danke für die Aufmerksamkeit

Fragen?