Linke Kinzigdammertüchtigung

Berghaupten - Nord

26.02.2018

Ökologische Belange

Ökologie - Biotope

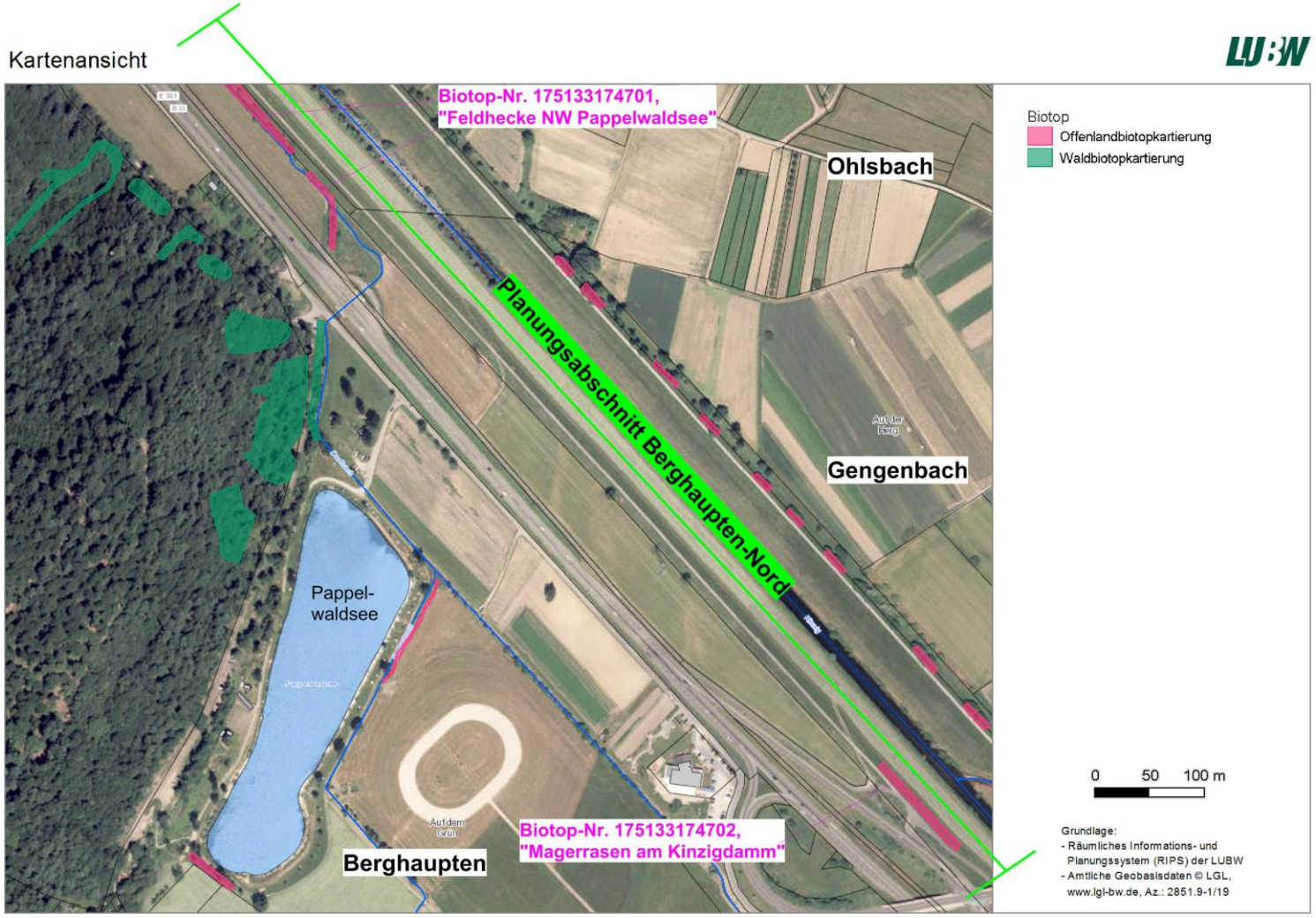

Linke Kinzigdammertüchtigung – Berghaupten Nord

Ökologie – Biotope - Feldhecke

Linke Kinzigdammertüchtigung – Berghaupten Nord

Ökologie – Biotope - Feldhecke

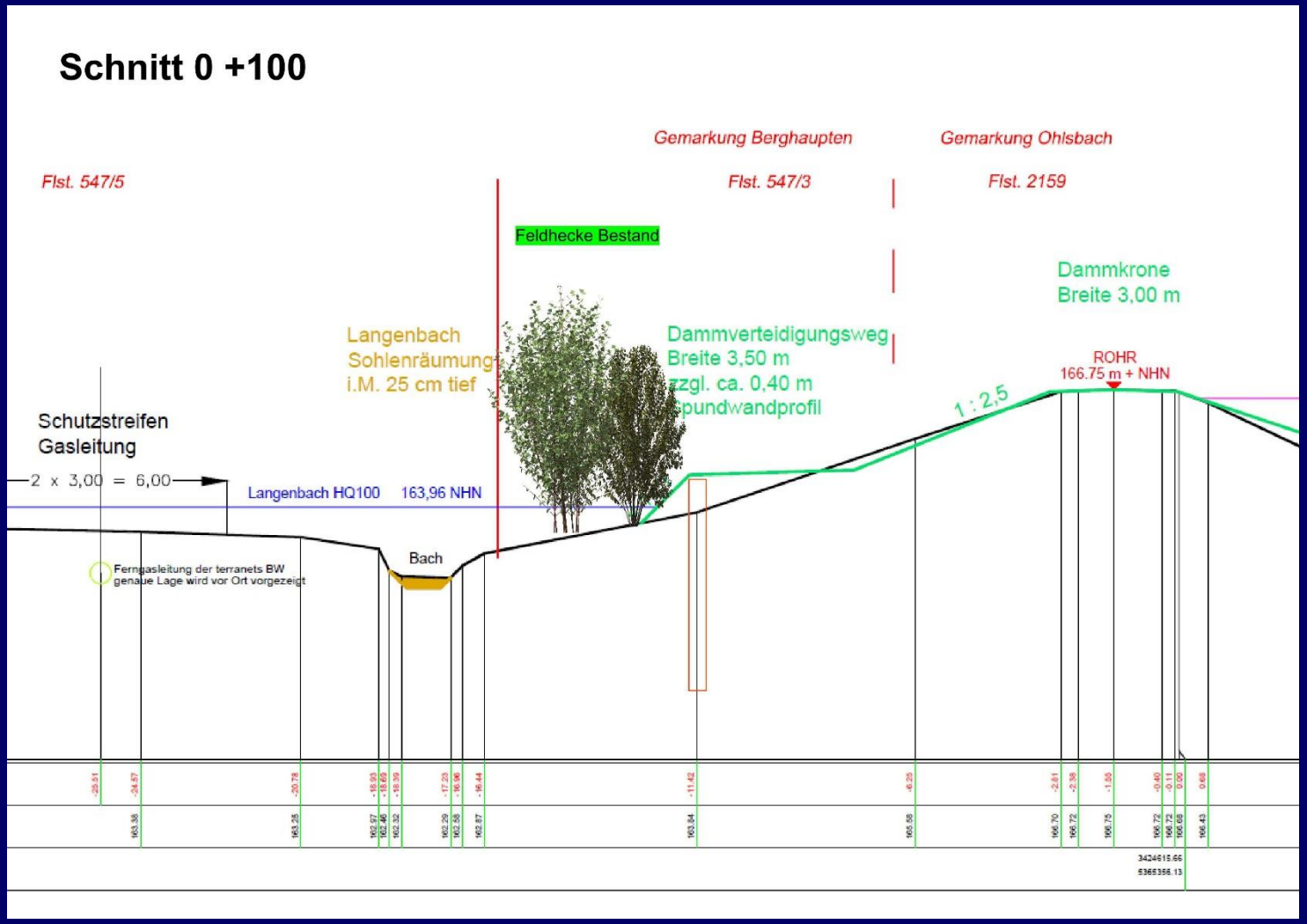

Linke Kinzigdammertüchtigung – Berghaupten Nord

Ökologie – FFH-Flachlandmähwiesen

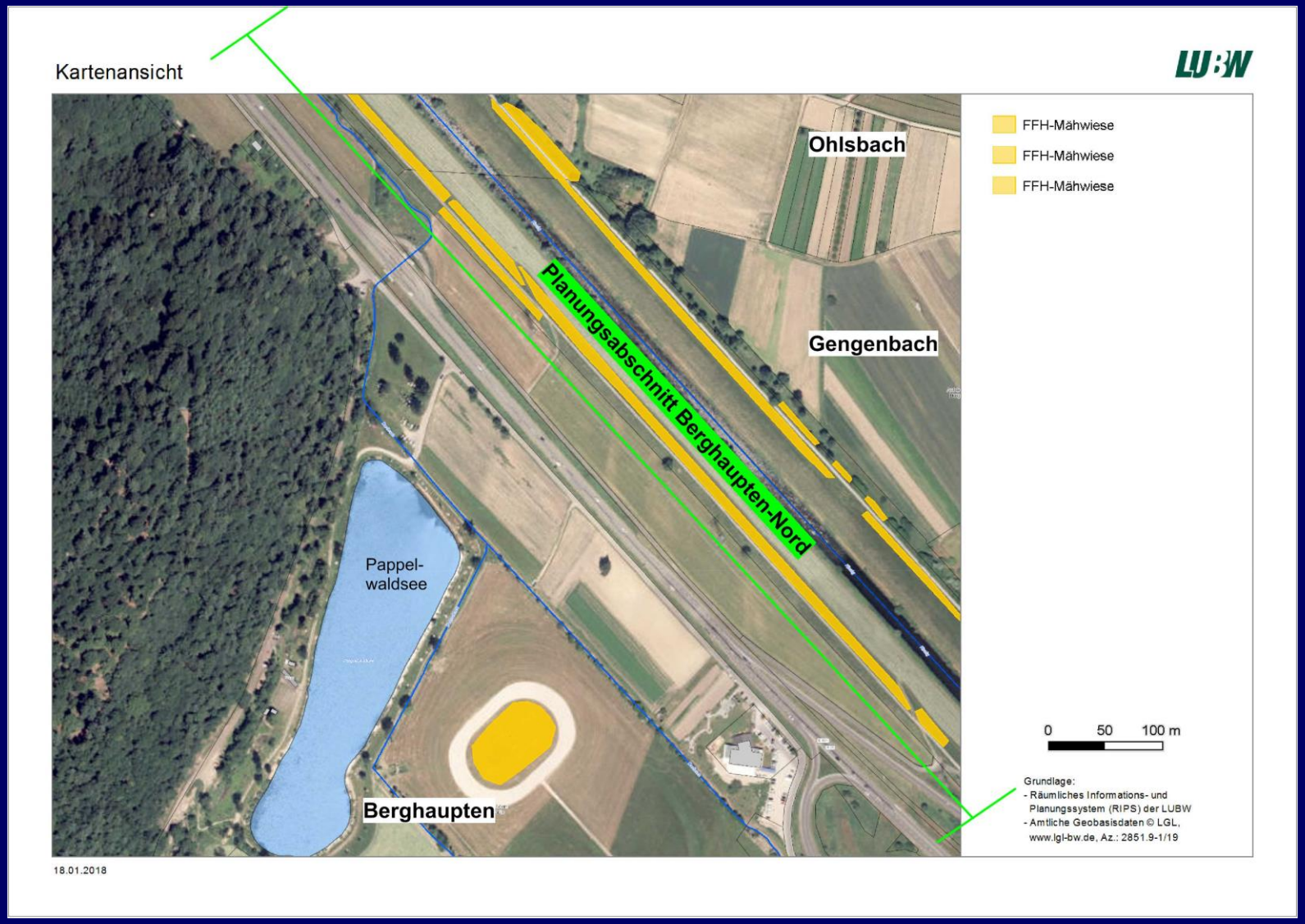

Linke Kinzigdammertüchtigung – Berghaupten Nord

Ökologie – FFH-Flachlandmähwiesen

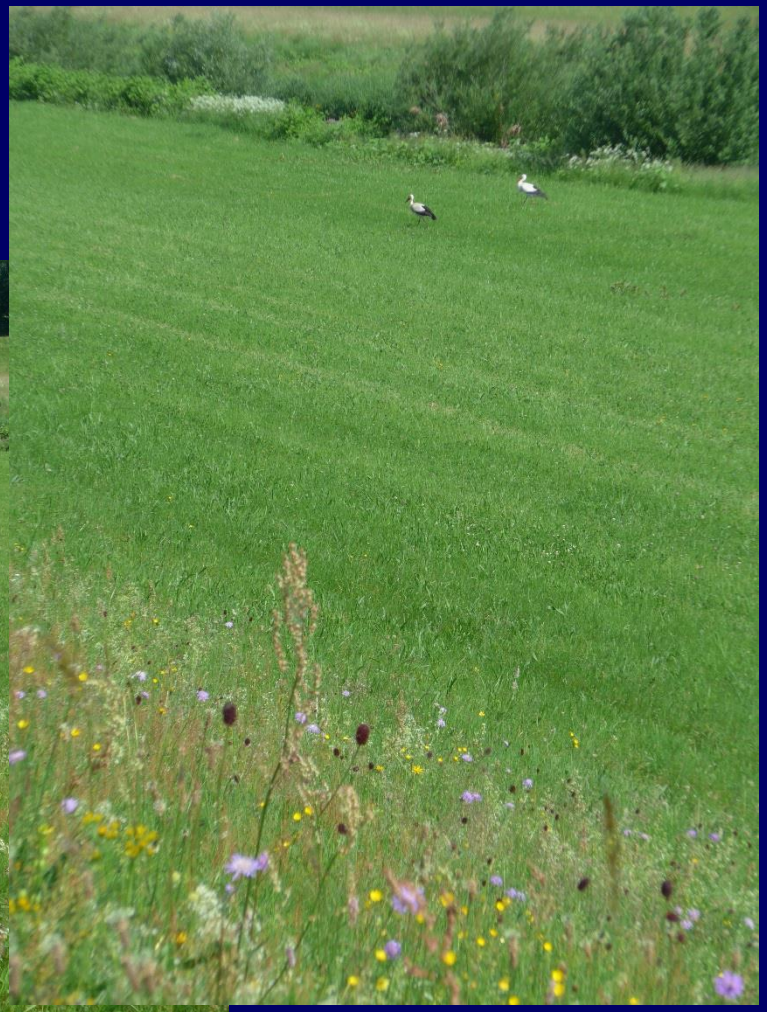

Ökologie – sonstige Strukturen – alte Obstbäume

Ökologie – Problempflanzen - Japanknöterich

Ökologie – Kinzigufer

Ökologie - Langenbach

Ökologie - Artenuntersuchungen

Ökologie - Artenuntersuchungen

Vögel

Unregelmäßig verbreitete, rückläufige oder gefährdete Arten (Rote Liste von Baden-Württemberg):

- Goldammer
- Haussperling
- Turmfalke

Ökologie – Artenuntersuchungen - Vögel

Arten nach Anhang I der Vogelschutzrichtlinie

- Neuntöter

Ökologie - Artenuntersuchungen

Amphibien

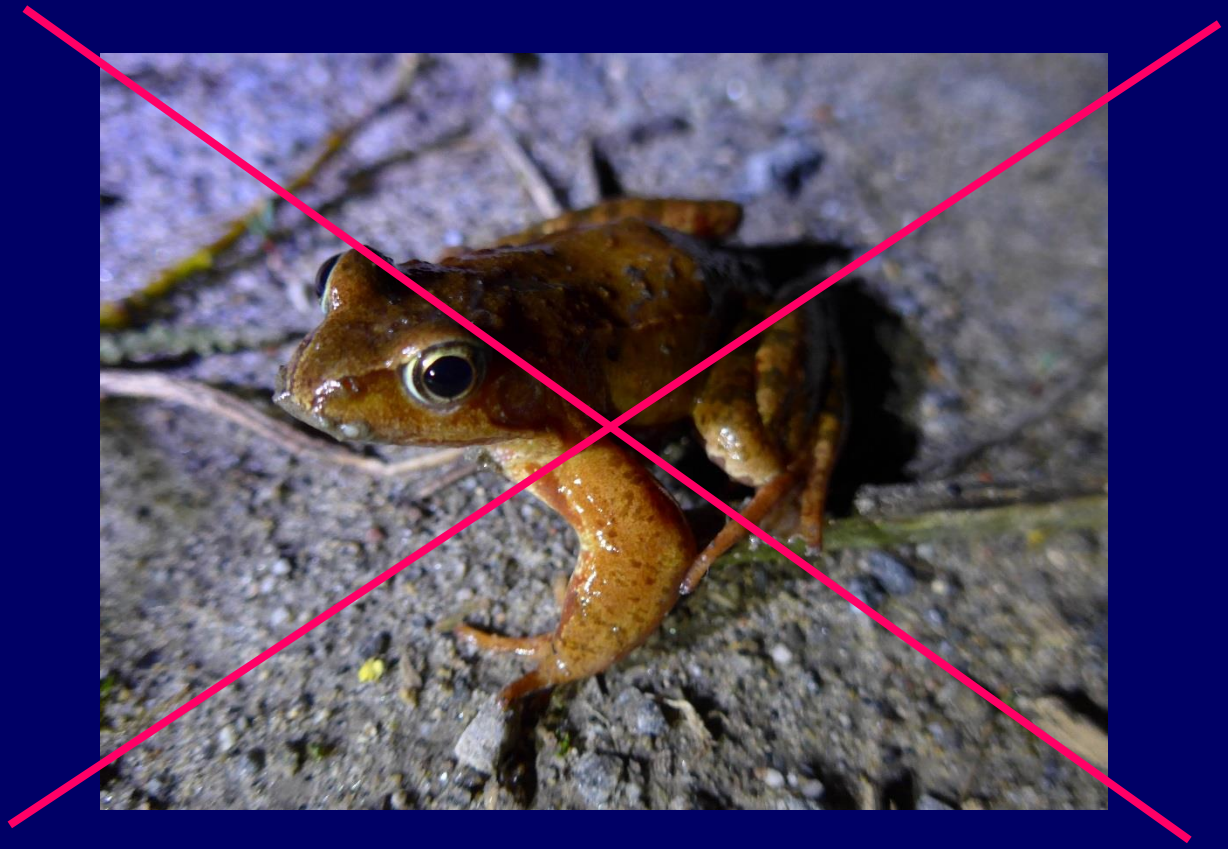

Ökologie - Artenuntersuchungen

Zauneidechse

Ökologie – Artenuntersuchungen - Schmetterlinge

Rote Liste von Baden-Württemberg:

- Goldene Acht
- Kleiner Feuerfalter
- Kurzschwänziger Bläuling

Ökologie – Artenuntersuchungen - Schmetterlinge

Nach FFH-Richtlinie geschützte Arten:

- ~~Großer Feuerfalter~~
- ~~Dunkler und Heller Wiesenknopf-Ameisenbläuling~~

Ökologie – Artenuntersuchungen - Libellen

Nach der Roten Liste von Baden-Württemberg als gefährdet eingestuft!

- Helm-Azurjungfer
- Kleine Pechlibelle
- Kleiner Blaupfeil